

1 PAV. TÉRREO
Esc.:1:50

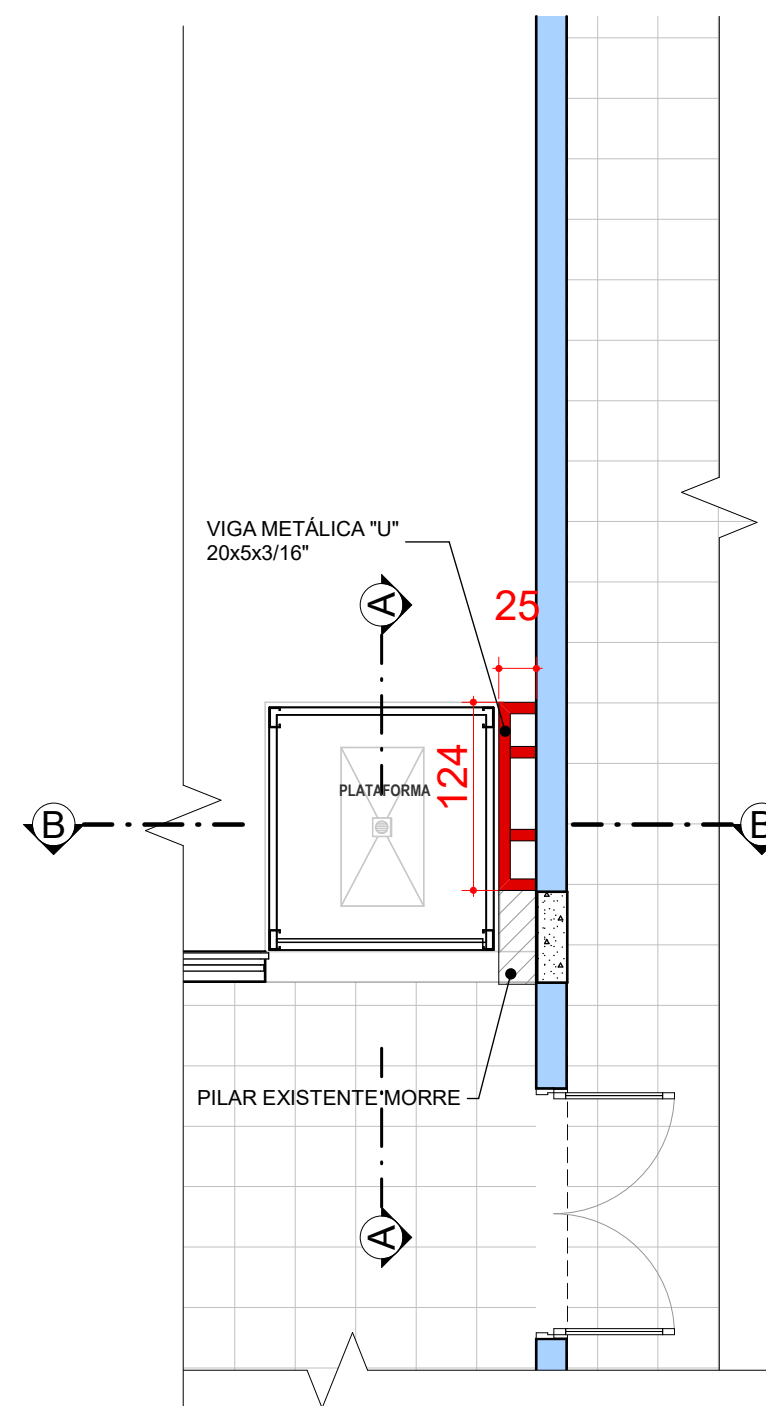

2 PAV. SUPERIOR
Esc.:1:50

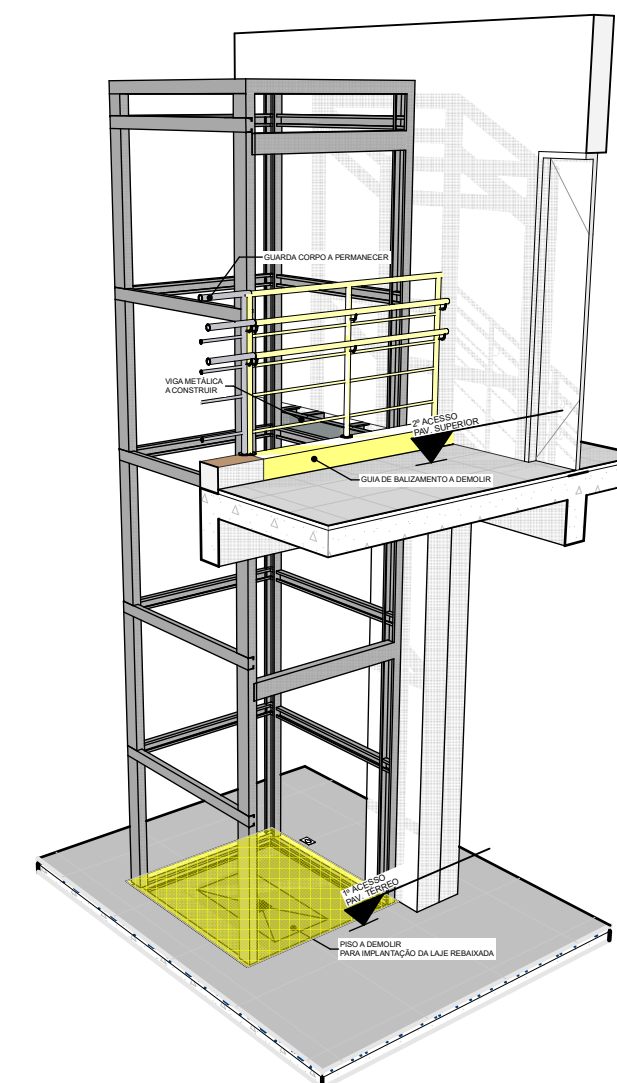

3 PERSPECTIVA
Esc.:1:100

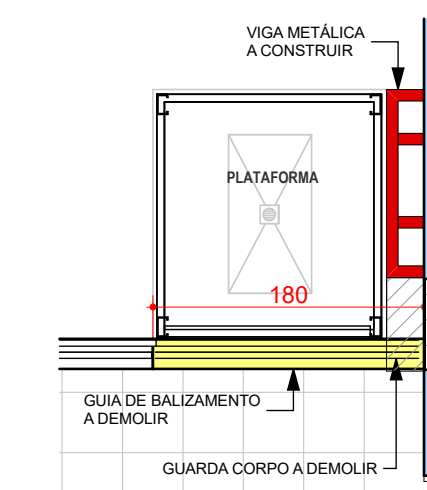

4 PAV. SUPERIOR DEMOLIR
Esc.:1:50

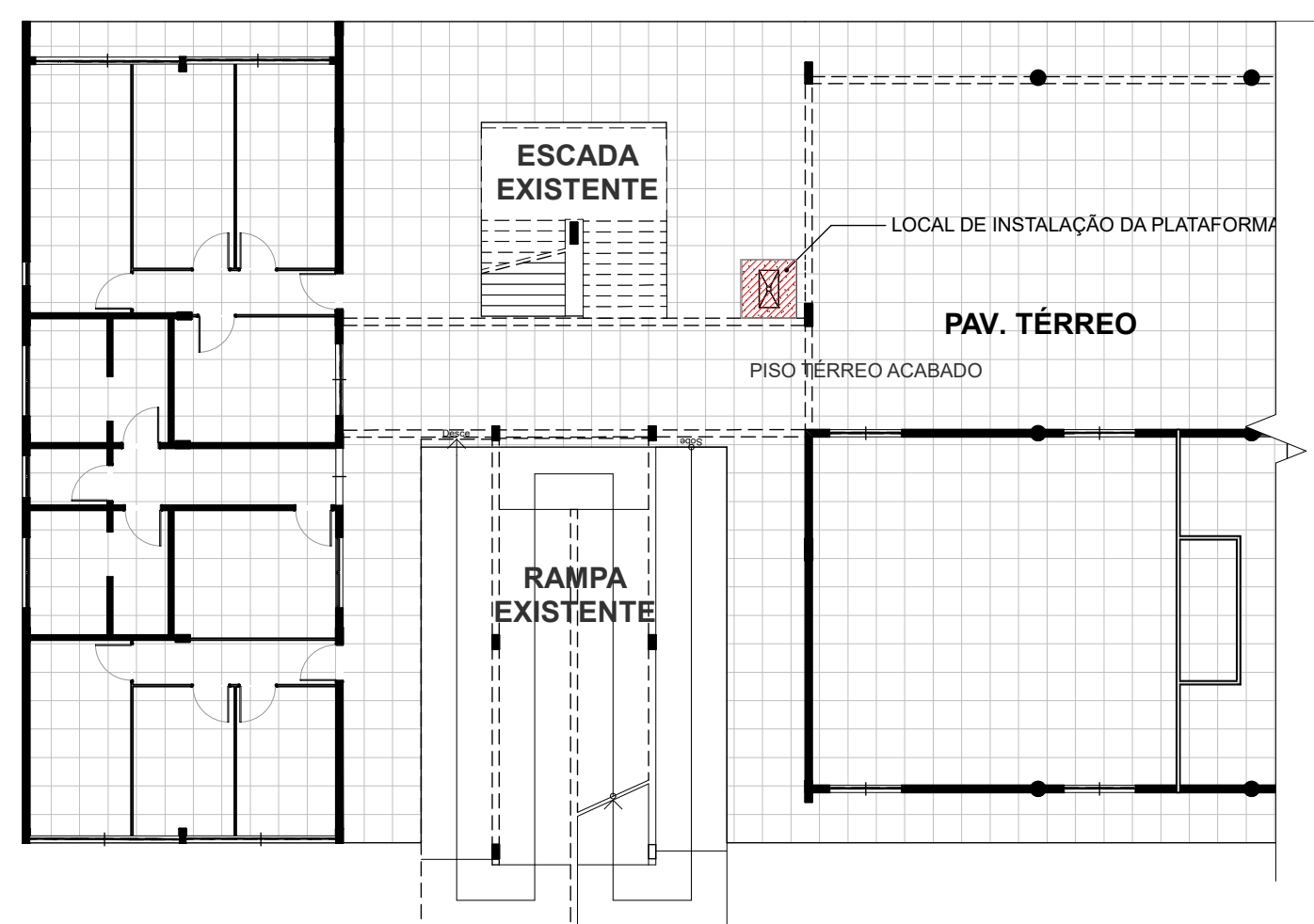

5 LOCALIZAÇÃO
Esc.:1:200

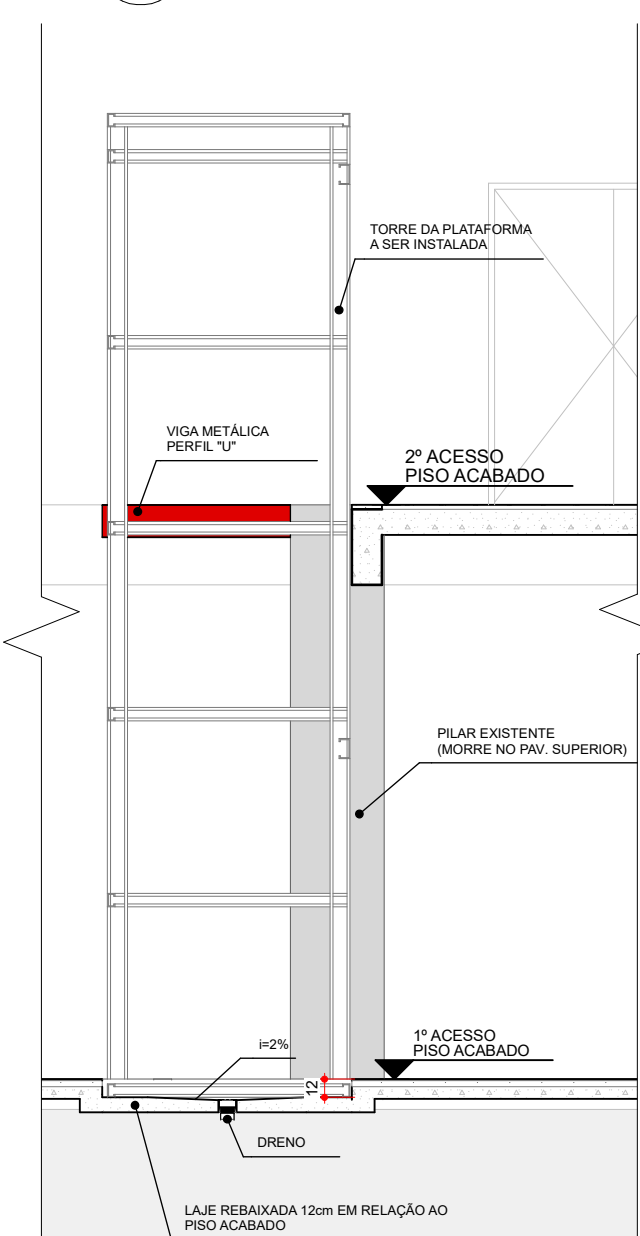

6 CORTE AA
Esc.:1:50

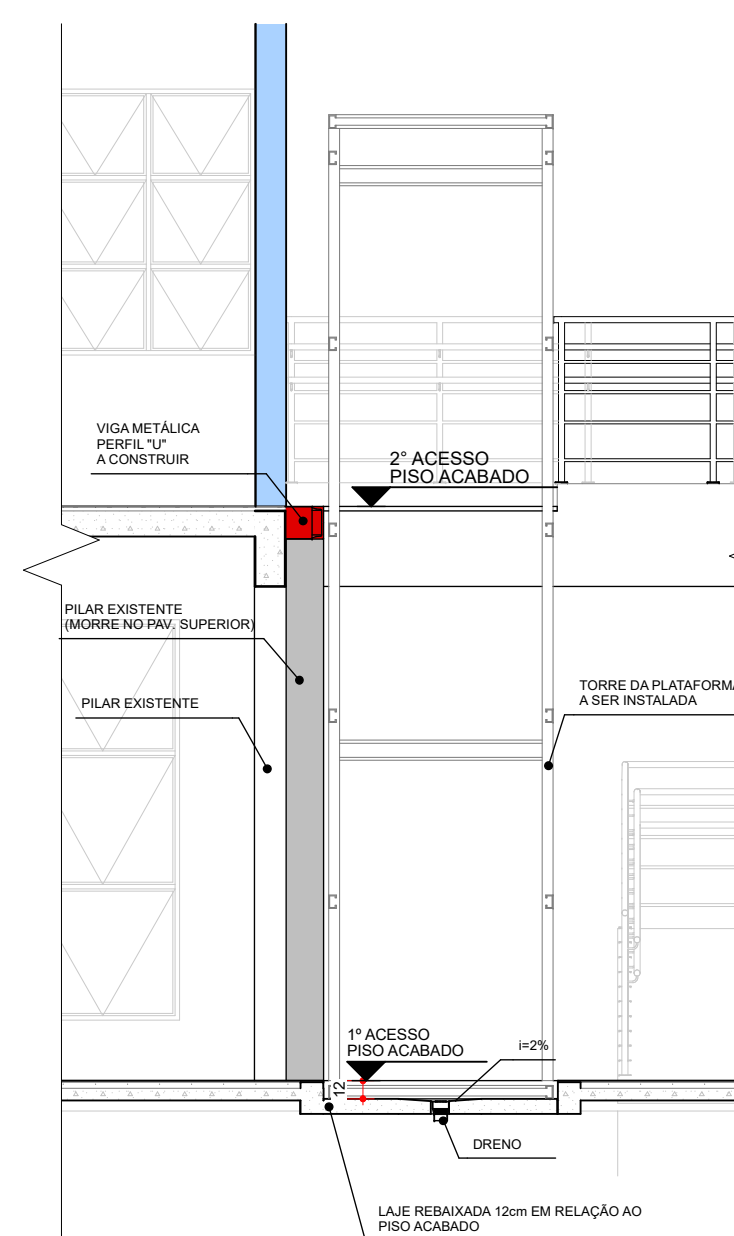

7 CORTE BB
Esc.:1:50

UNIVERSIDADE FEDERAL DE ALFENAS - UNIFAL-MG COORDENADORIA DE PROJETOS E OBRAS - CPO/Proplan									
Conteúdo: Projeto Arquitetônico Prédio F	Local da obra: Campus Poços de Caldas								
Proprietário: Universidade Federal de Alfenas - UNIFAL/MG CNPJ: 17899859/0001-15	Zoneamento:								
Taxa de ocupação: <table border="1"> <tr><th>Permitida</th><th>Real</th></tr> <tr><td>30%</td><td></td></tr> </table>	Permitida	Real	30%		Coeficiente de aproveitamento: <table border="1"> <tr><th>Permitida</th><th>Real</th></tr> <tr><td>50%</td><td></td></tr> </table>	Permitida	Real	50%	
Permitida	Real								
30%									
Permitida	Real								
50%									
Área permeável: <table border="1"> <tr><th>Mínima</th><th>Existente</th></tr> <tr><td>10%</td><td></td></tr> </table>		Mínima	Existente	10%					
Mínima	Existente								
10%									
Conteúdo da prancha: PLANTAS, CORTES, LOCALIZAÇÃO E PERSPECTIVA									
Planta de situação - sem escala:	Assinaturas: Proprietário: Universidade Federal de Alfenas - UNIFAL/MG CNPJ: 17.879.859/0001-15 Responsável técnico: José Mário Barbosa Alves CAU: A53252 - 5 Denilson de Miranda CAU: A5373-6								
Aprovações:	Áreas: Total:								
Observações: Declara que a aprovação do projeto não implica por parte da prefeitura de propriedade do terreno. Direitos autorais reservados pela lei N-5988 de reprodução proibida em seu todo ou em partes sem a expressa autorização do autor	Prancha: 1/1								
Desenho:	Escala: Indicada Data:								