

Legenda

- Casa Elevada
- Casa Elevada - Esgoto Elevado
- Casa Elevada - Esgoto Simples
- Casa de Larga Janela Esgoto Simples
- Casa de Larga Janela Esgoto Elevado
- Janela de Coluna
- Janela Simples
- Laço de Residência com Alho
- Laço de Coluna
- Piso de Qualidade Residencial com Sítio Alho
- Tampa de Lixo Plástico 27x40cm
- Valva Sifonada 10" ou 12"

Lista de Materiais

Casa Elevada	1,00
Casa Elevada - Esgoto Elevado	1,00
Casa Elevada - Esgoto Simples	1,00
Casa de Larga Janela Esgoto Simples	1,00
Casa de Larga Janela Esgoto Elevado	1,00
Janela de Coluna	1,00
Janela Simples	1,00
Laço de Residência com Alho	1,00
Laço de Coluna	1,00
Piso de Qualidade Residencial com Sítio Alho	1,00
Tampa de Lixo Plástico 27x40cm	1,00
Valva Sifonada 10" ou 12"	1,00

01 DETALHE ESGOTO
ESCALA 1:100

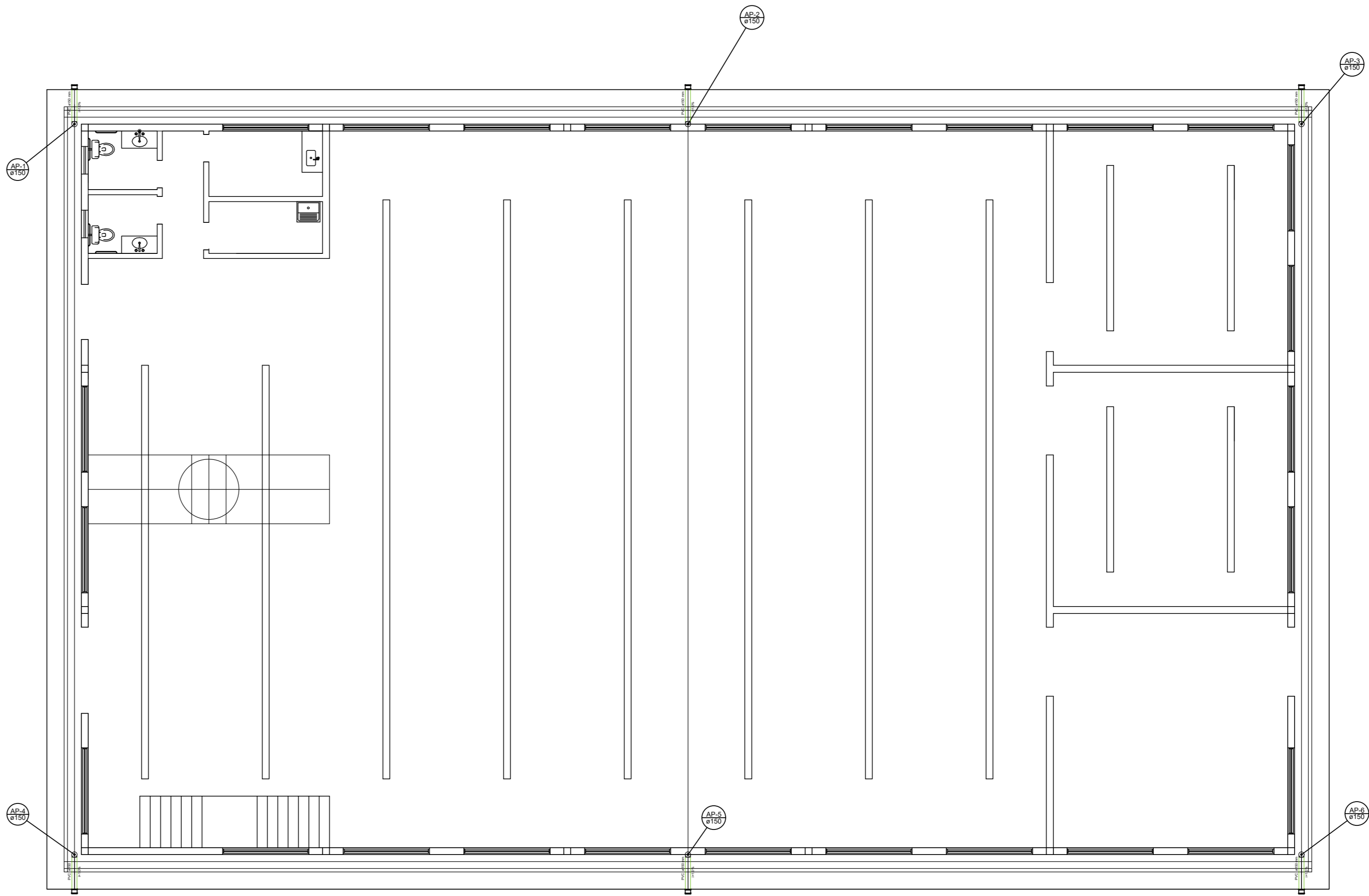

Legenda

- Janela de Coluna
- Laço de Residência com Alho
- Laço de Coluna

Lista de Materiais

Janela de Coluna	1,00
Laço de Residência com Alho	1,00
Laço de Coluna	1,00
Tampa de Lixo Plástico 27x40cm	1,00
Valva Sifonada 10" ou 12"	1,00
Janela Simples	1,00
Janela de Coluna	1,00
Laço de Coluna	1,00
Laço de Residência com Alho	1,00
Tampa de Lixo Plástico 27x40cm	1,00
Valva Sifonada 10" ou 12"	1,00

02 DETALHE ESGOTO PLUVIAL
ESCALA 1:100

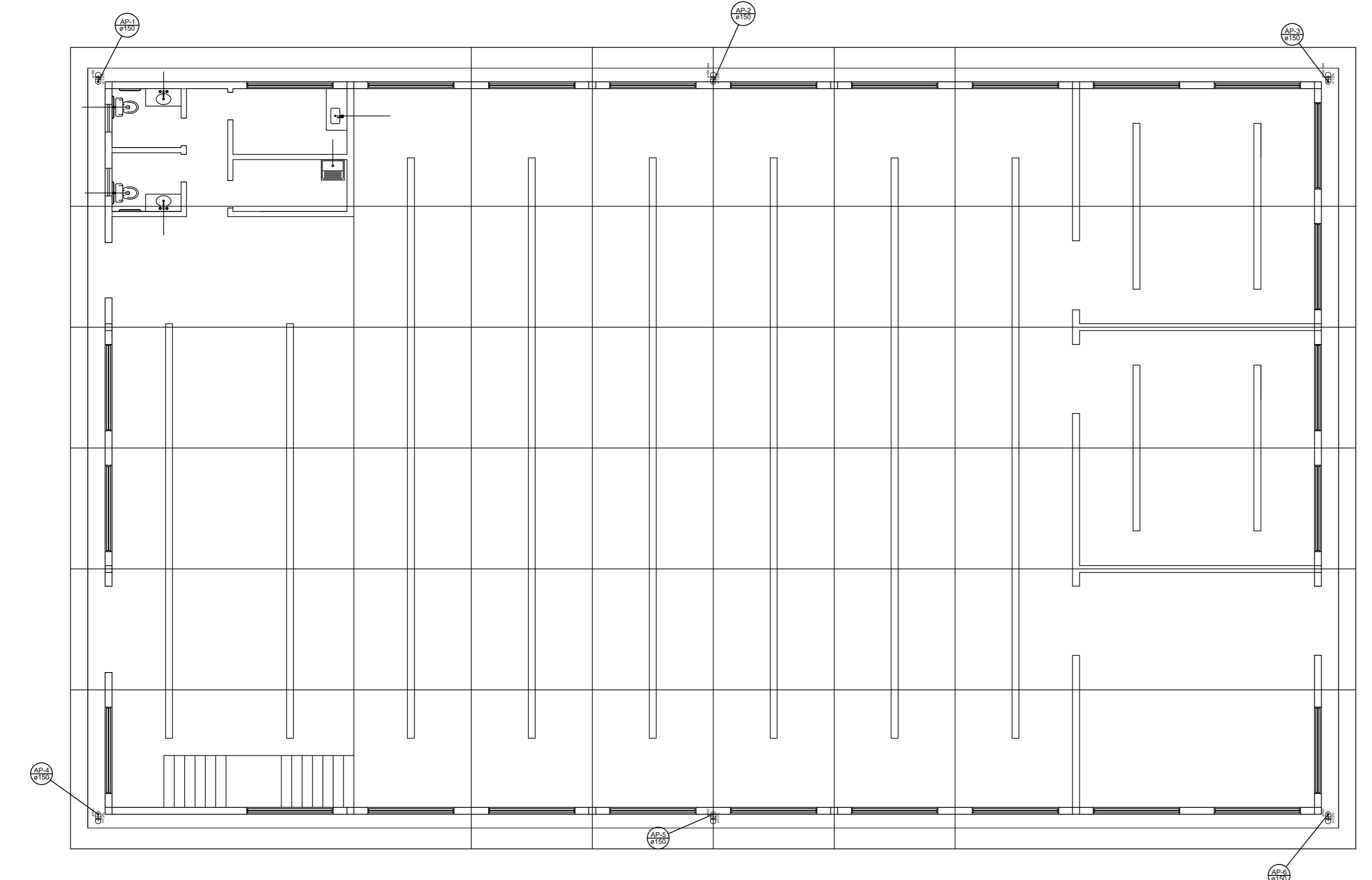

Legenda

- Janela de Coluna
- Janela de Simples

Lista de Materiais

Janela de Coluna	12,00
Janela de Simples	32,00

03 DETALHE ESGOTO PLUVIAL
ESCALA 1:100

PROJETO:	PROJETO DE ESGOTO PLUVIAL		FOLHA:	02/02
CONTEM:	PLANTAS, CORTES E FACHADAS			
LOCAL:	RODOVIA JOSÉ AURÉLIO VILELA, Nº11999, CIDADE UNIVERSITÁRIA, POÇOS DE CALDAS/MG			
LOTAMENTO:	LOTE:	QUADRA:		
MACROZONAMENTO:	USO PERMITIDO:			
PROPRIETÁRIO:	UNIVERSIDADE FEDERAL DE ALFENAS - UNIFAL-MG - CNPJ: 17.879.859/0001-15			
SITUAÇÃO SEM ESCALA:	DECLARO QUE A APROVAÇÃO DO PROJETO NÃO IMPLICA NO RECONHECIMENTO POR PARTE DA PREFEITURA DO DIREITO DE PROPRIEDADE DO TERRENO. O PROPRIETÁRIO SE OBRIGA A NÃO PERMITIR QUE AS ÁGUAS PLUVIAIS SEJAM LANÇADAS NA REDE DE ESGOTO.			
ÁREAS:	PROPRIETÁRIO: UNIVERSIDADE FEDERAL DE ALFENAS UNIFAL-MG CNPJ: 17.879.859/0001-15 500.000,00m² TERRENO m² A CONSTRUIR 1000,00 TOTAL DE CONSTRUÇÃO m² 5880,00 m³ DA PROJEÇÃO 1000,00 0,2000 % TAXA DE OCUPAÇÃO m² NÃO PERMEAVEL ESTRADA 12802,036 ÁREA PERMEAVEL m² 483278,79 TAXA DE PERMEABILIDADE % 96,65 COEFIC. APROVEITAMENTO 0,2000 %			
CARIMBOS:	AUTOR DO PROJETO E RESPONSÁVEL TÉCNICO ENGENHEIRO: VINÍCIUS ADELINO DA FONSECA ALVES CREIA Nº MG-28567/D			