

01 CORTE AA
ESCALA 1:100

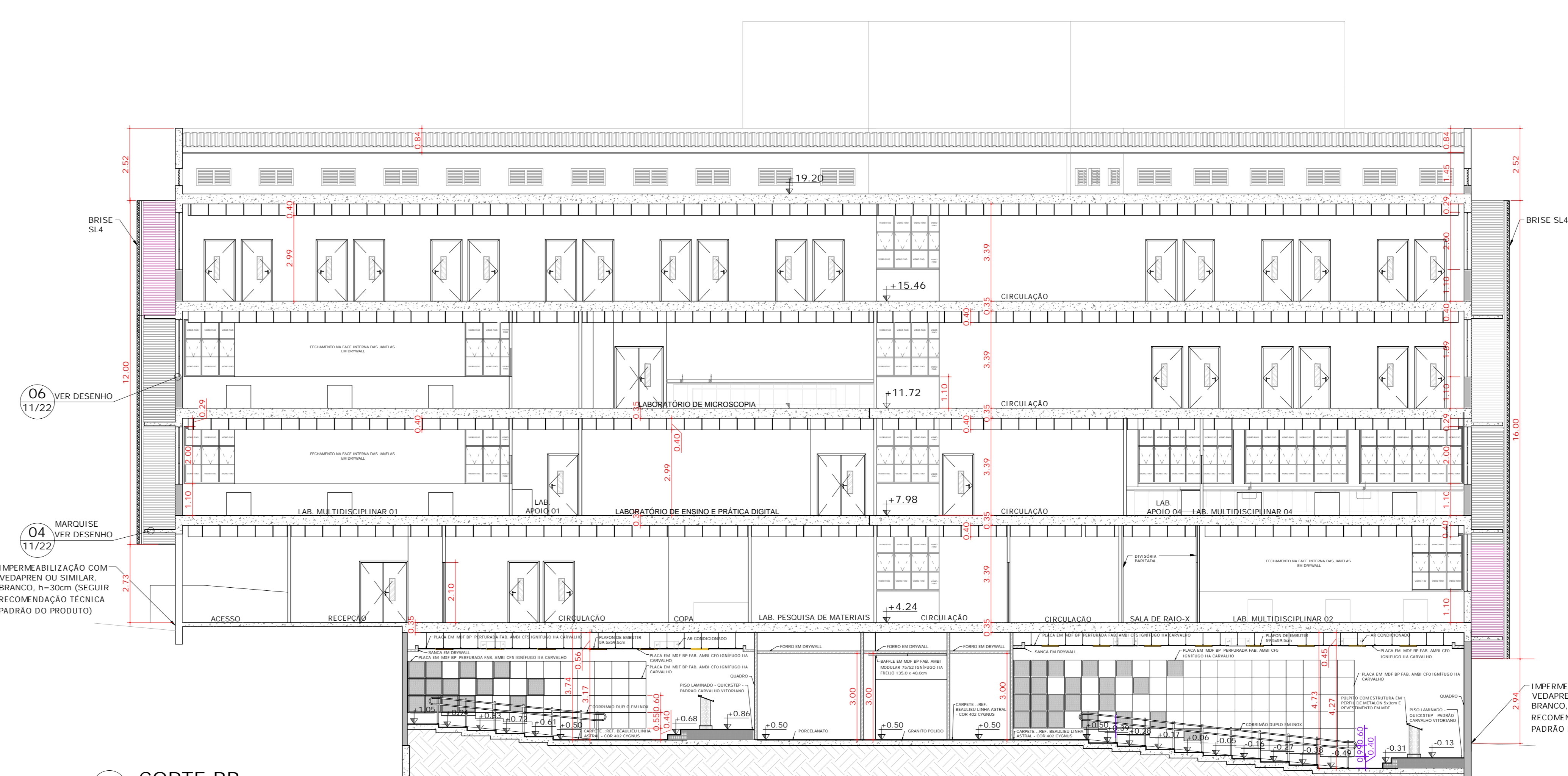

02 CORTE BB
ESCALA 1:100

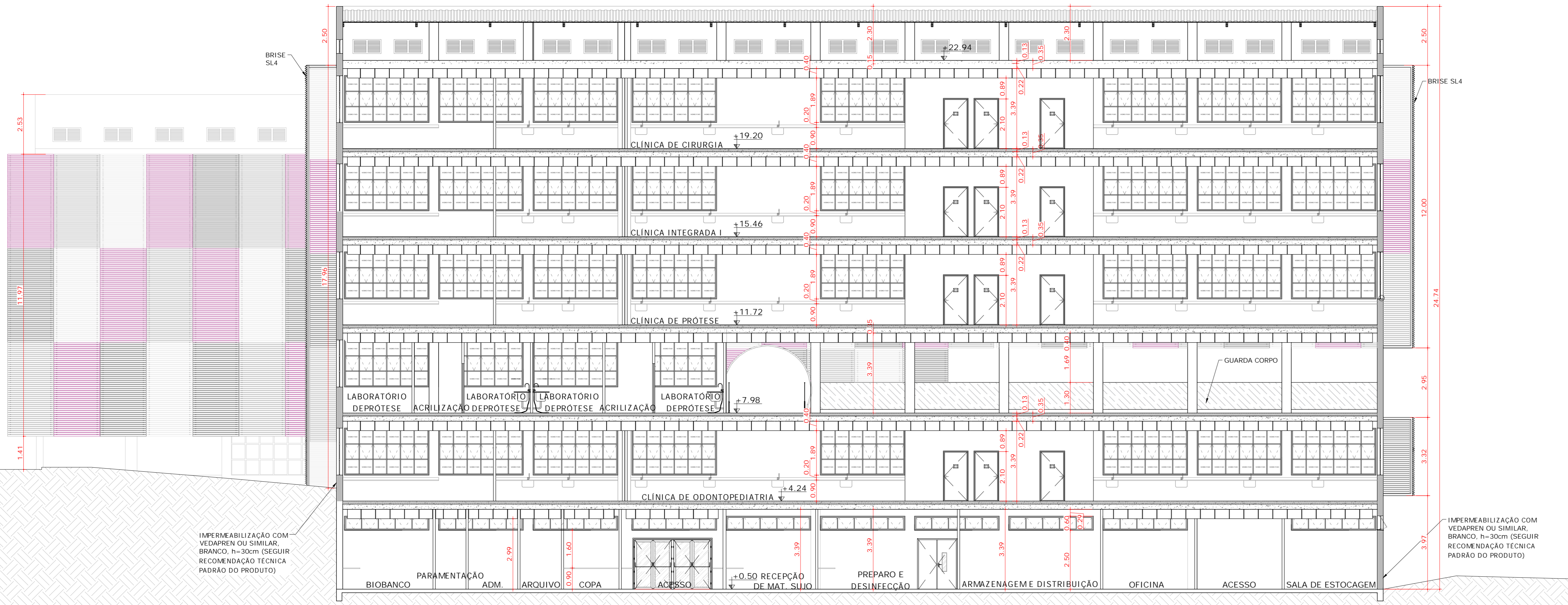

03 CORTE CC
ESCALA 1:100

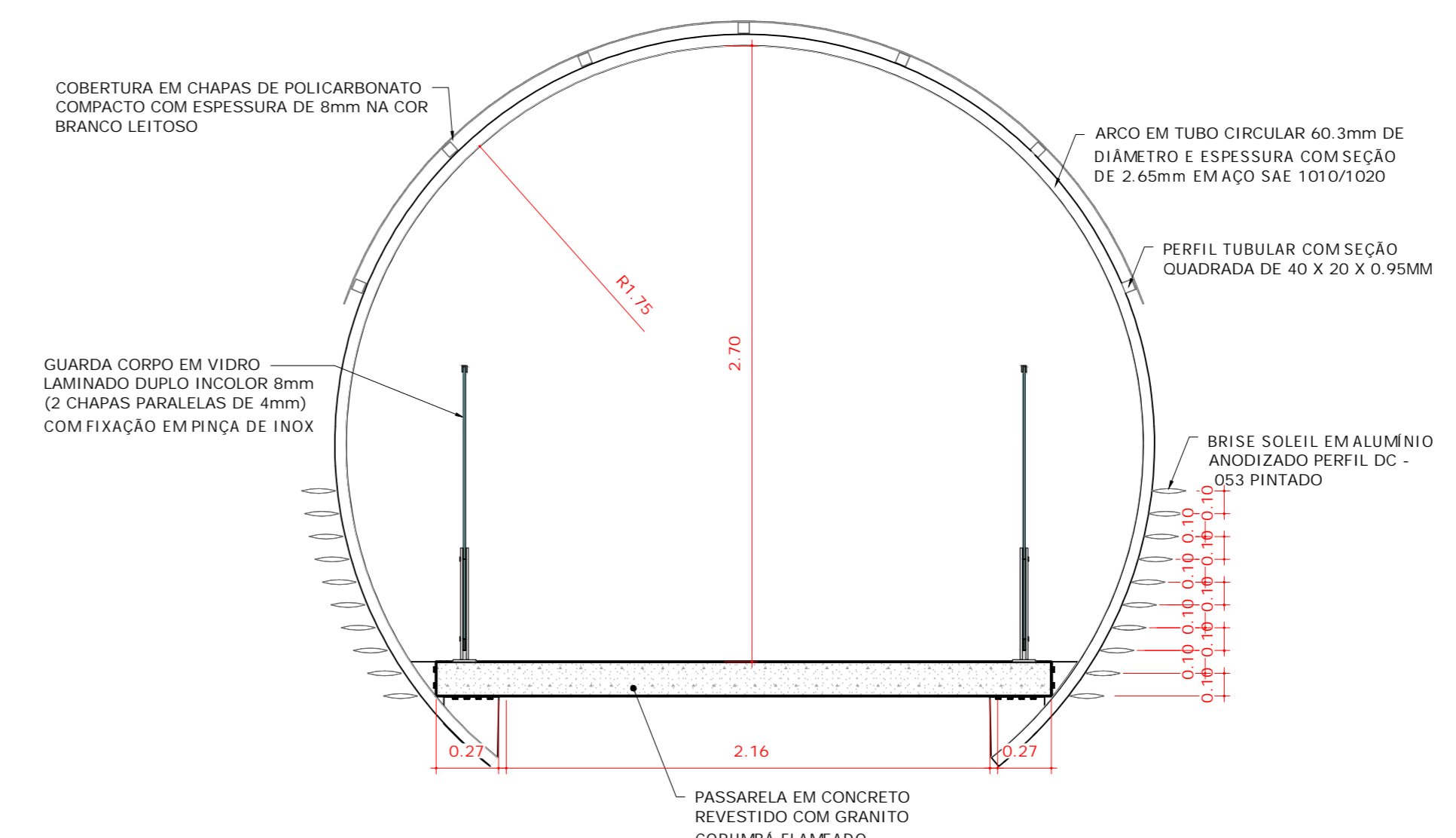

04 DETALHE PASSARELA
ESCALA 1:25

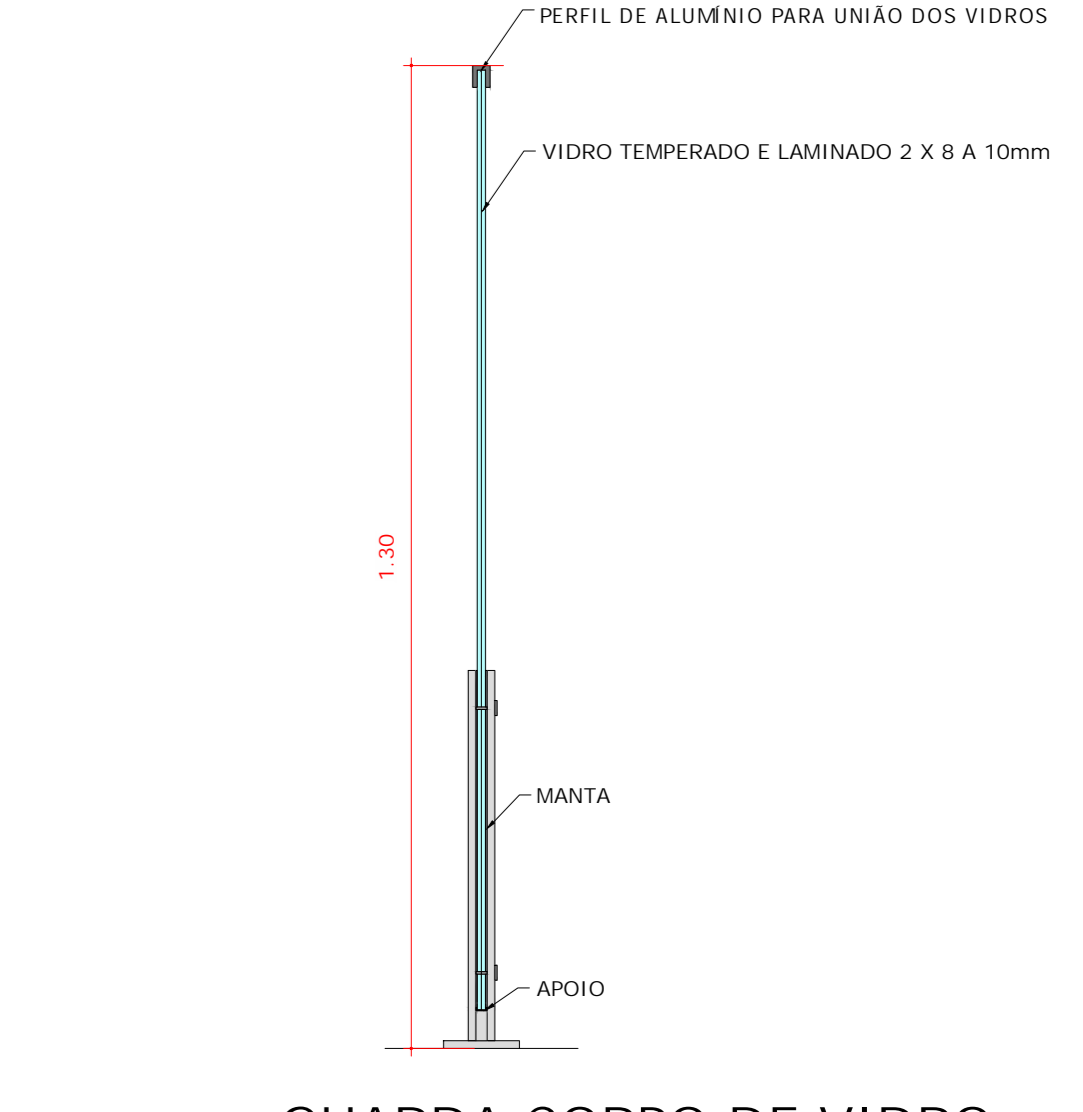

05 GUARDA CORPO DE VIDRO
PINÇA EM INOX
ESCALA 1:10

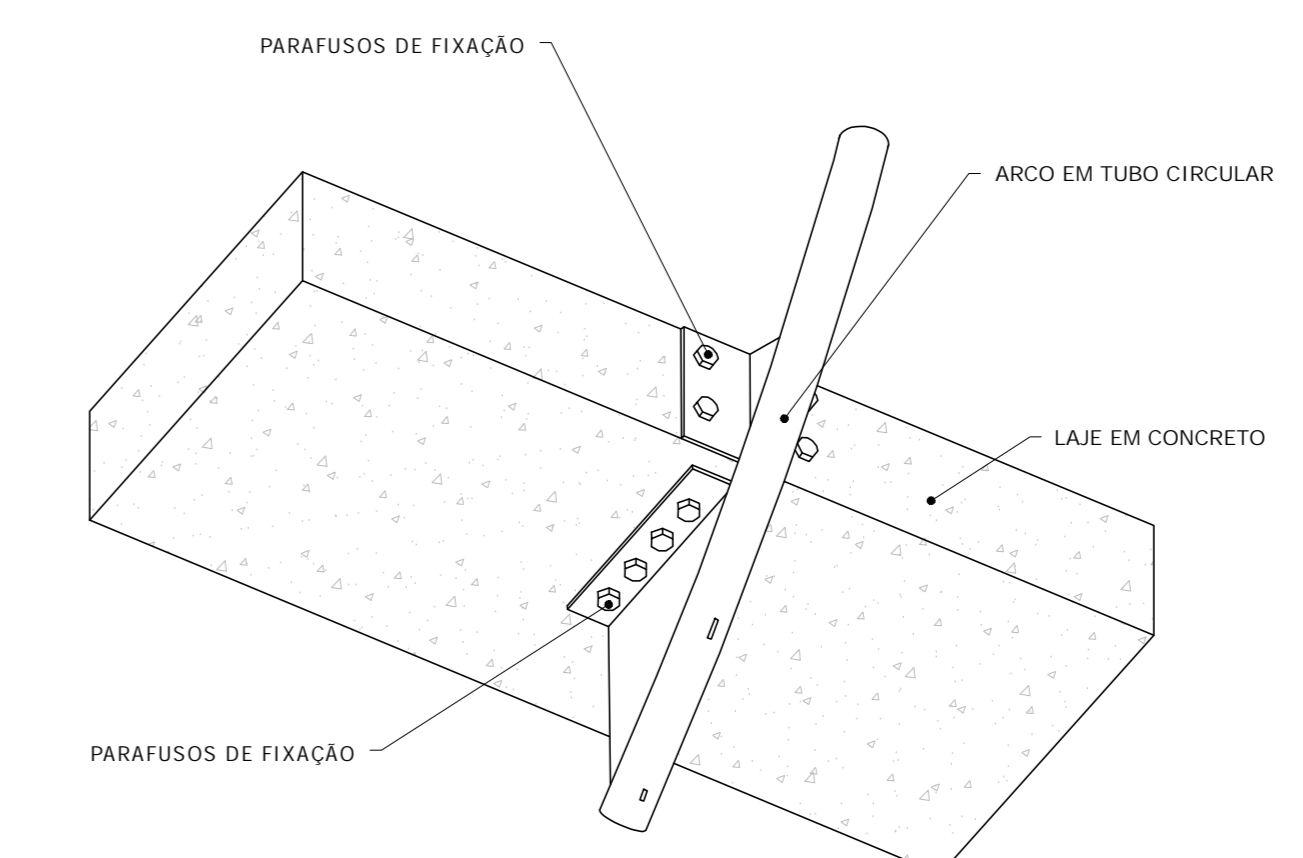

06 DETALHE DE FIXAÇÃO DA PASSARELA - VISTA INFERIOR
SEM ESCALA

UNIVERSIDADE FEDERAL DE ALFENAS - UNIFAL-MG COORDENADORIA DE PROJETOS E OBRAS - CPO/Proplan	
CONTEUDO: PROJETO DE ARQUITETÔNICO PRÉDIO "O" - ODONTOLOGIA	LOCAL DA OBRA: UNIDADE EDUCACIONAL SANTA CLARA
PROPRIETÁRIO: UNIVERSIDADE FEDERAL DE ALFENAS / UNIFAL-MG CNPJ: 17.879.859/0001-15	TIPO DE PROJETO: PROJETO BÁSICO
CONTEUDO DA PRANCHA: CORTE AA CORTE BB CORTE CC DETALHES DA PASSARELA	
ASSINATURAS: PROPRIETÁRIO: UNIVERSIDADE FEDERAL DE ALFENAS / UNIFAL-MG CNPJ: 17.879.859/0001-15 RESPONSÁVEIS TÉCNICOS: ARO. JOSÉ MÁRIO BARBOSA ALVES CAU: A53252-5 ARO. MARINNE CASTILHO SILVA TOTI CAU: A263201-2 ARO. NINA DE MOURA PELOSO CAU: A120229-4	
APROVAÇÕES:	
ÁREAS: EDIFICAÇÃO: 12.038,00m² CASA DE MÁQUINAS: 100,00m²	
ESCALA: INDICADA	DATA: JUNHO DE 2024
DESENHO: TEREZINHA MIRANDA JOSÉ MÁRIO ALVES MARINNE CASTILHO NINA PELOSO SOFIA VENTURA VÍTOR DUARTE	OBSERVAÇÕES: ESCALA 1:100 - PLANOS DE PROJETO BASTANTE PRECISOS PARA PRELIMINAR O PROJETO DE ENFERMAGEM DO PRÉDIO "O" - ODONTOLOGIA. OBRAS DE RECONSTRUÇÃO EM SEU TOPO DO PRÉDIO PARA A EMPRESA ARQUITETURA DO AUTOR.
PRANCHA: 16/32	