

01 ELEVÇÃO A
ESCALA 1:100

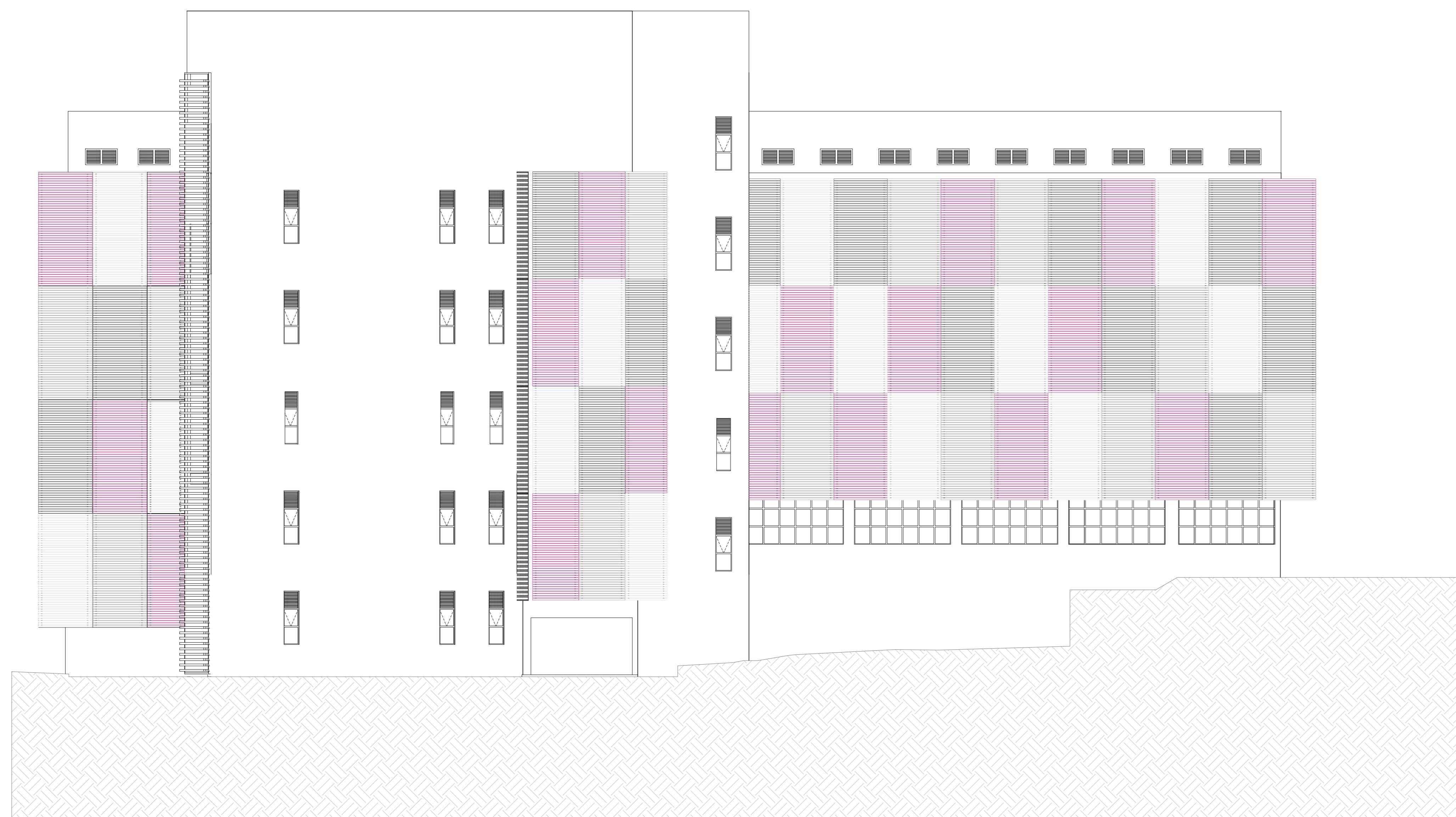

02 ELEVÇÃO B
ESCALA 1:100

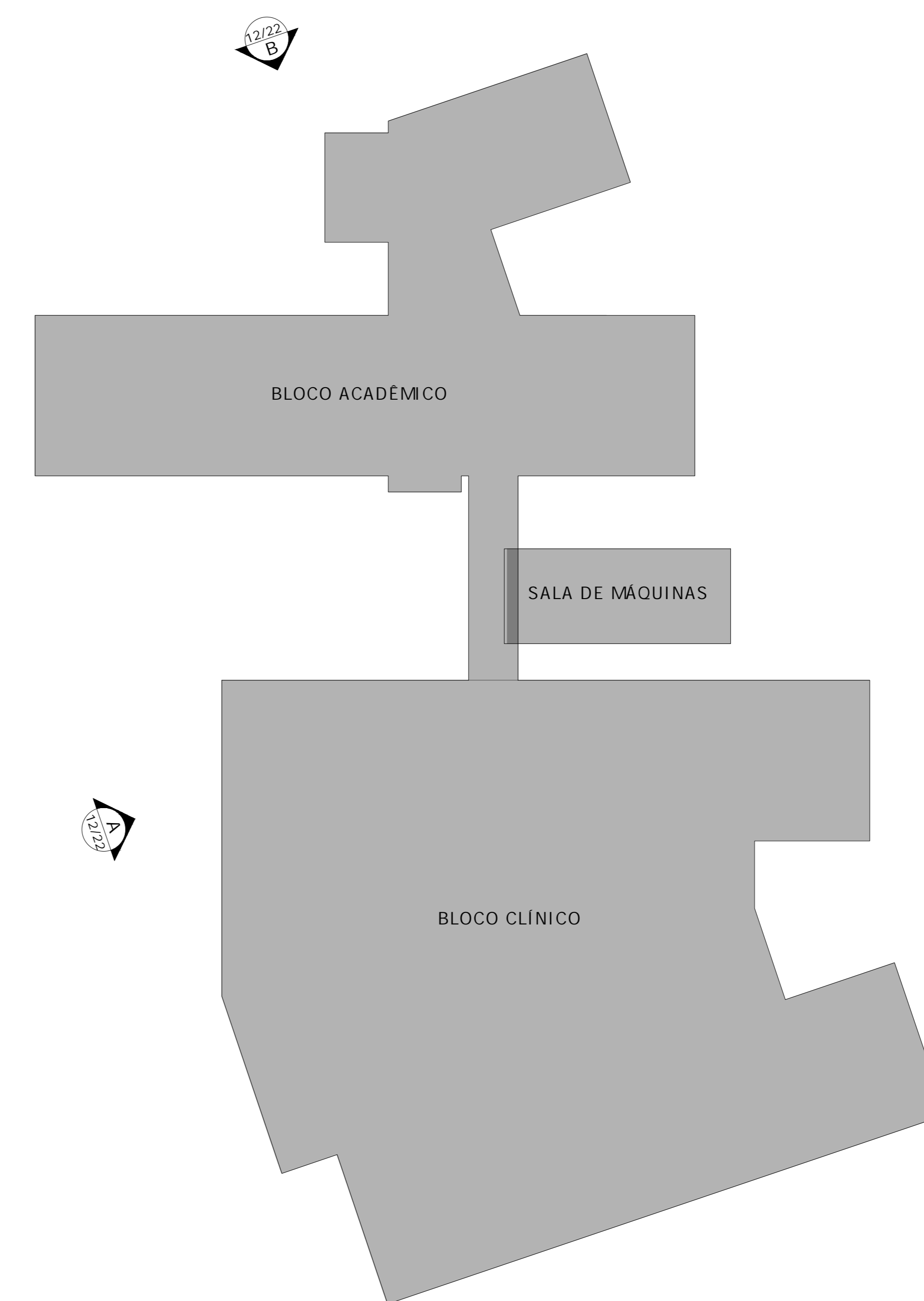

03 LOCALIZAÇÃO DAS VISTAS
ESCALA 1:250

UNIVERSIDADE FEDERAL DE ALFENAS - UNIFAL-MG COORDENADORIA DE PROJETOS E OBRAS - CPO/Proplan	
CONTEUDO: PROJETO DE ARQUITETÔNICO PRÉDIO "O" - ODONTOLOGIA	LOCAL DA OBRA: UNIDADE EDUCACIONAL SANTA CLARA
PROPRIETÁRIO: UNIVERSIDADE FEDERAL DE ALFENAS / UNIFAL-MG CNPJ: 17.879.859/0001-15	TIPO DE PROJETO: PROJETO BÁSICO
CONTEUDO DA PRANCHA: LOCALIZAÇÃO DAS VISTAS I ELEVÇÃO A I ELEVÇÃO B	
ASSINATURAS: PROPRIETÁRIO: UNIVERSIDADE FEDERAL DE ALFENAS / UNIFAL-MG CNPJ: 17.879.859/0001-15 RESPONSÁVEIS TÉCNICOS: ARQ. JOSÉ MÁRIO BARBOSA ALVES CAU: A53252-5 ARQ. MARINNE CASTILHO SILVA TOTI CAU: A263201-2 ARQ. NINA DE MOURA PELOSO CAU: A120229-4	
APROVAÇÕES:	
ÁREAS: EDIFICAÇÃO: 12.038,00m² CASA DE MÁQUINAS: 100,00m²	
ESCALA: INDICADA	DATA: JUNHO DE 2024
OBSERVAÇÕES: <small>ESCALA QUE A REPRESENTAÇÃO DO PROJETO NÃO DEVE SER USADA PARA A EXECUÇÃO DE OBRAS DE RECONSTRUÇÃO OU RECONSTRUÇÃO DE OBRAS DE RECONSTRUÇÃO RECONSTRUIR EM SEU TÍTULO DE DIREITO PARA A EMPRESA AUTORIZADA DO AUTOR</small>	
PRANCHA: 18/32	
<small>DESENHO: TEREZINHA MIRANDA JOSÉ MÁRIO ALVES MARINNE CASTILHO NINA PELOSO SOFIA VENTURA YURI DUARTE</small>	