

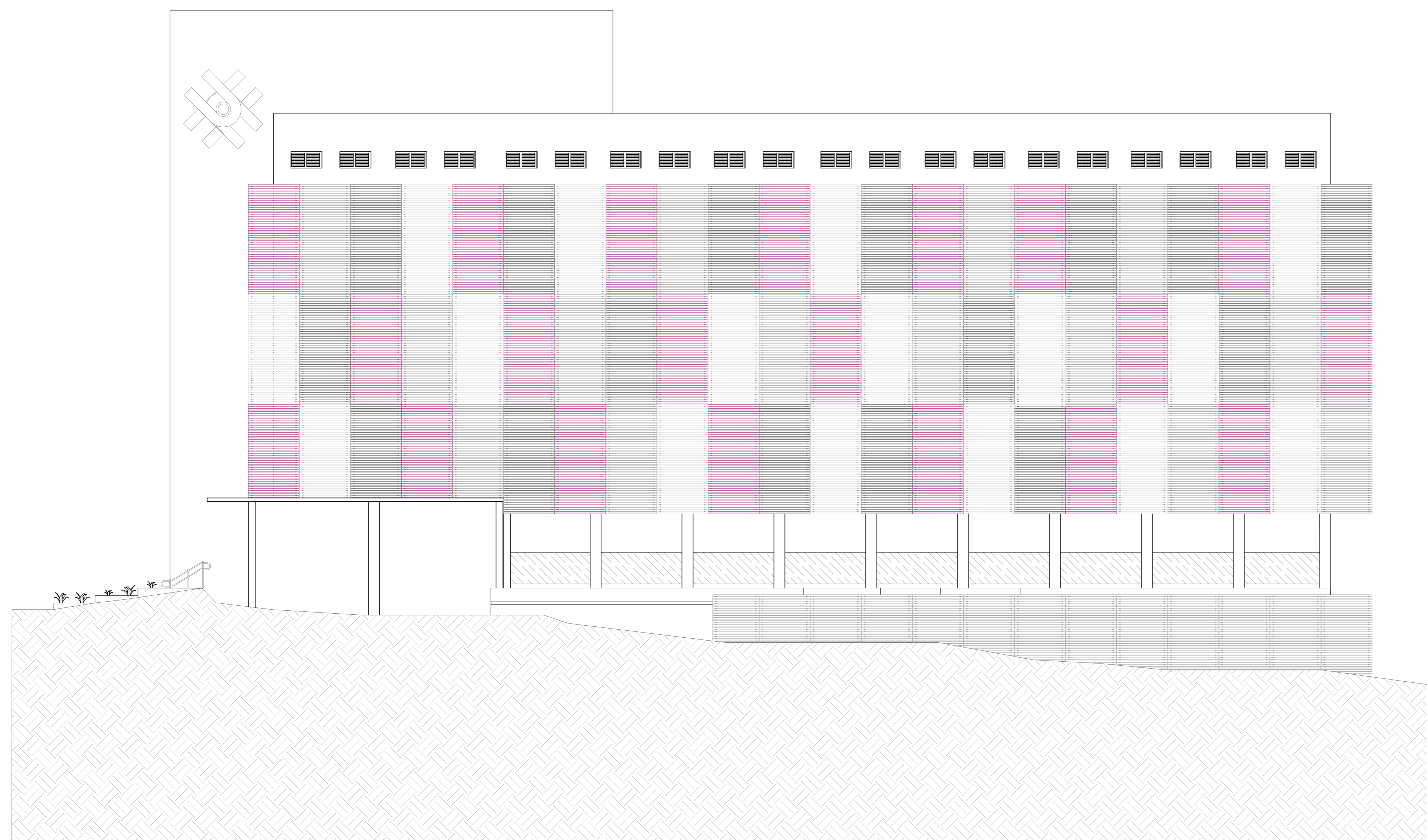

01 ELEVÇÃO C  
ESCALA 1:100

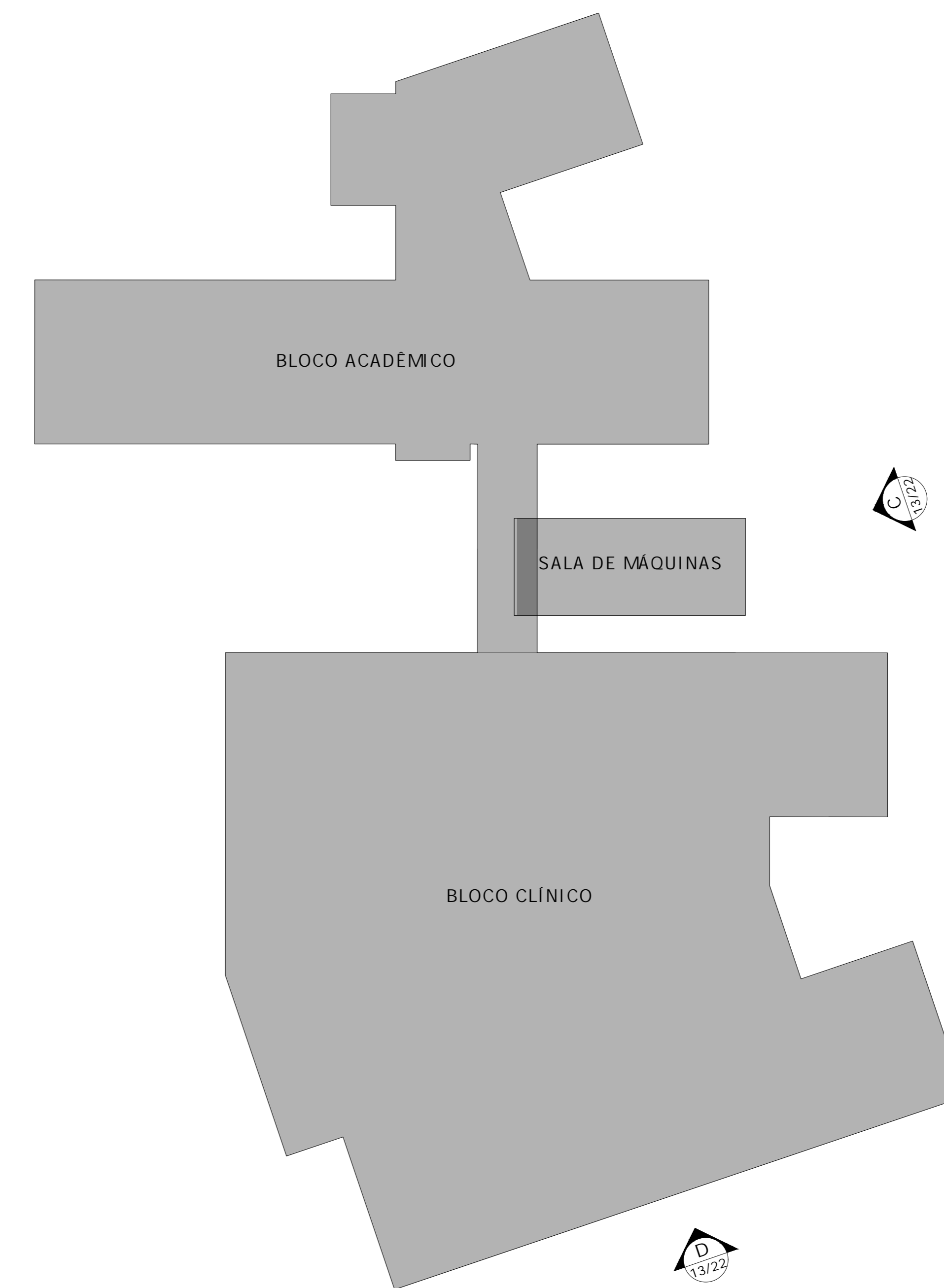

02 ELEVÇÃO D  
ESCALA 1:100



03 LOCALIZAÇÃO DAS VISTAS  
ESCALA 1:250

 <b>UNIVERSIDADE FEDERAL DE ALFENAS - UNIFAL-MG</b> COORDENADORIA DE PROJETOS E OBRAS - CPO/Proplan		LOCAL DA OBRA: UNIDADE EDUCACIONAL SANTA CLARA
CONTEUDO: PROJETO DE ARQUITETÔNICO PRÉDIO "O" - ODONTOLÓGIA	TIPO DE PROJETO: PROJETO BÁSICO	
PROPRIETÁRIO: UNIVERSIDADE FEDERAL DE ALFENAS / UNIFAL-MG CNPJ: 17.879.859/0001-15	CONTEUDO DA PRANCHA: LOCALIZAÇÃO DAS VISTAS E ELEVÇÃO C E ELEVÇÃO D	
ASSINATURAS: PROPRIETÁRIO: UNIVERSIDADE FEDERAL DE ALFENAS / UNIFAL-MG CNPJ: 17.879.859/0001-15		RESPONSÁVEIS TÉCNICOS: ARQ. JOSÉ MÁRIO BARBOSA ALVES CAU: A53252-5 ARQ. MARINNE CASTILHO SILVA TOTI CAU: A263201-2 ARQ. NINA DE MOURA PELOSO CAU: A120229-4
APROVAÇÕES:		ÁREAS: EDIFICAÇÃO: 12.038,00m² CASA DE MÁQUINAS: 100,00m²
ESCALA: INDICADA	DATA: JUNHO DE 2024	OBSERVAÇÕES: ESCALAS DE 1:100 E 1:250 SÃO DE PROJEITO BÁSICO. PARA O PROJETO DE EXECUÇÃO DE OBRAS, É NECESSÁRIO O CANCELAMENTO DO PRESENTE PROJETO BÁSICO E A EMISSÃO DE PROJETO EXECUTIVO EM SEU TÍTULO. OBRAS DE REFORMAÇÃO INCLUIR EM SEU TÍTULO OBRAS DE REFORMAÇÃO DE ÁREAS ANEXAS.
DESENHO: TECNICA: MIRANDA   JOSÉ MÁRIO ALVES   MARINNE CASTILHO   NINA PELOSO   SOFIA VENTURA   YURI DUARTE		PRANCHA: <b>19/32</b>