

01 ELEVÇÃO E
ESCALA 1:100

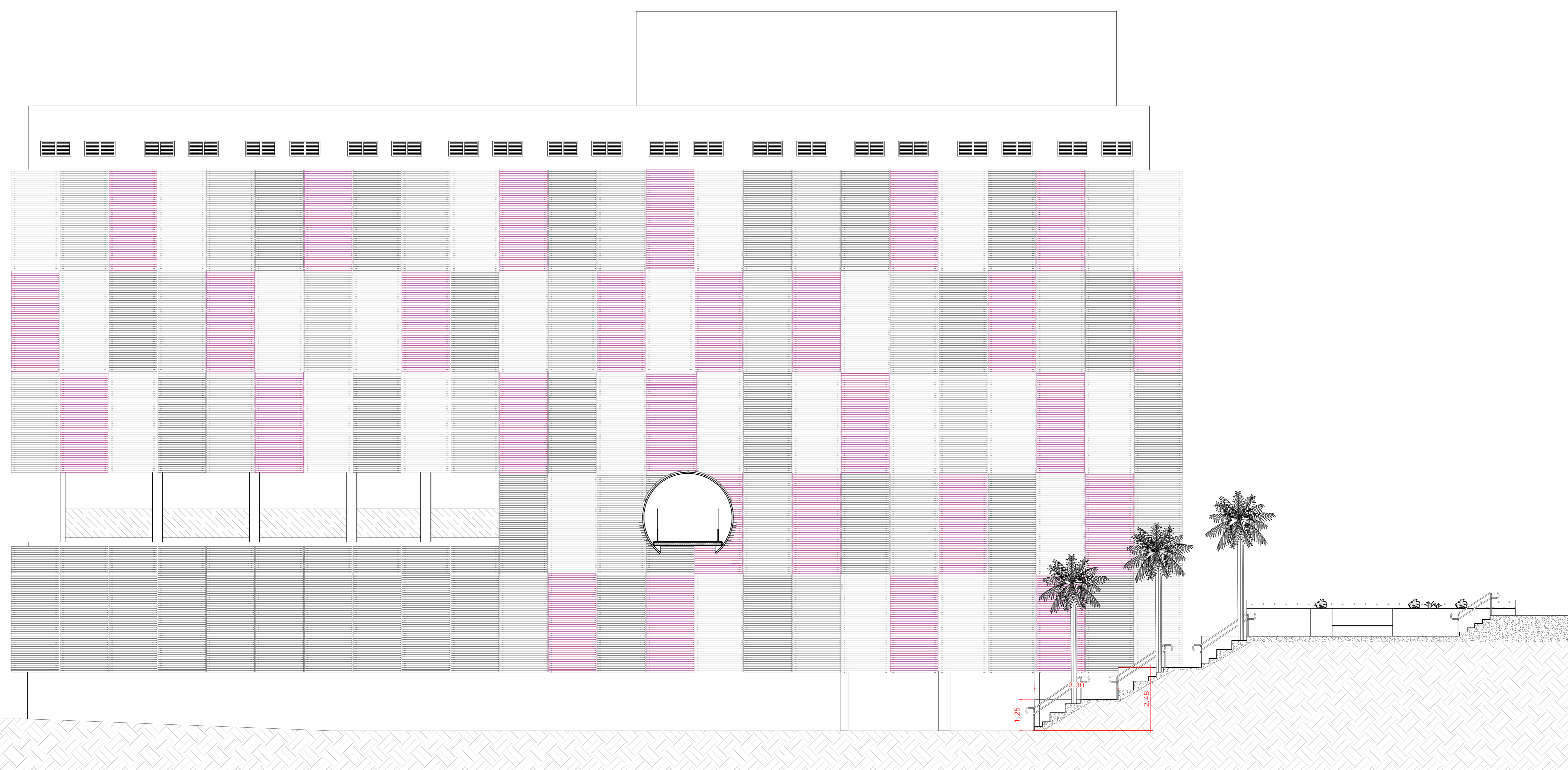

02 ELEVÇÃO F
ESCALA 1:100

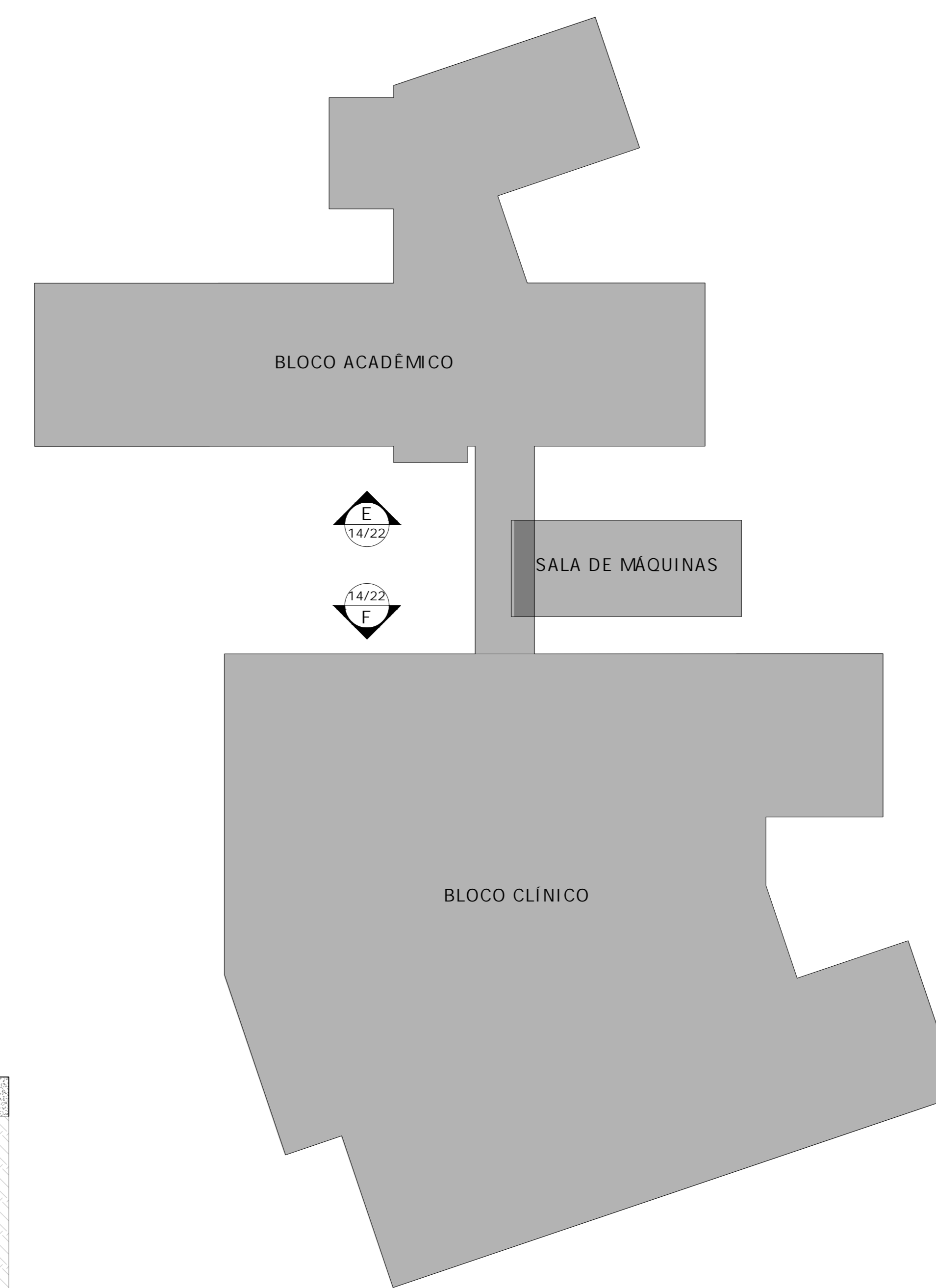

03 LOCALIZAÇÃO DAS VISTAS
ESCALA 1:250

UNIVERSIDADE FEDERAL DE ALFENAS - UNIFAL-MG COORDENADORIA DE PROJETOS E OBRAS - CPO/Proplan	
CONTEUDO: PROJETO DE ARQUITETÔNICO PRÉDIO "O" - ODONTOLOGIA	LOCAL DA OBRA: UNIDADE EDUCACIONAL SANTA CLARA
PROPRIETÁRIO: UNIVERSIDADE FEDERAL DE ALFENAS / UNIFAL-MG CNPJ: 17.879.859/0001-15	TIPO DE PROJETO: PROJETO BÁSICO
CONTEUDO DA PRANCHA: LOCALIZAÇÃO DAS VISTAS E ELEVÇÃO E E ELEVÇÃO F	
ASSINATURAS: PROPRIETÁRIO: UNIVERSIDADE FEDERAL DE ALFENAS / UNIFAL-MG CNPJ: 17.879.859/0001-15 RESPONSÁVEIS TÉCNICOS: ARQ. JOSÉ MÁRIO BARBOSA ALVES CAU: A53252-5 ARQ. MARINNE CASTILHO SILVA TOTI CAU: A263201-2 ARQ. NINA DE MOURA PELOSO CAU: A120229-4	
APROVAÇÕES:	
ÁREAS: EDIFICAÇÃO: 12.038,00m² CASA DE MÁQUINAS: 100,00m²	
ESCALA: INDICADA	DATA: JUNHO DE 2024
OBSERVAÇÕES: ESCALAS E VISTAS DO PROJETO SÃO PARA O PRÉDIO "O" - UNIDADE EDUCACIONAL SANTA CLARA - UNIFAL-MG OBJETIVO: PROPOSTA DE PROJETO BÁSICO PARA O PRÉDIO "O" - UNIDADE EDUCACIONAL SANTA CLARA - UNIFAL-MG COM O OBJETIVO DE RECONSTRUÇÃO EM SEU TODO DO PRÉDIO "O" - UNIDADE EDUCACIONAL SANTA CLARA - UNIFAL-MG	
PRANCHA: 20/32	
DESENHO: TEREZINHA MIRANDA JOSÉ MÁRIO ALVES MARINNE CASTILHO NINA PELOSO SOFIA VENTURA VÍTOR DUARTE	