

# PRÉDIO B

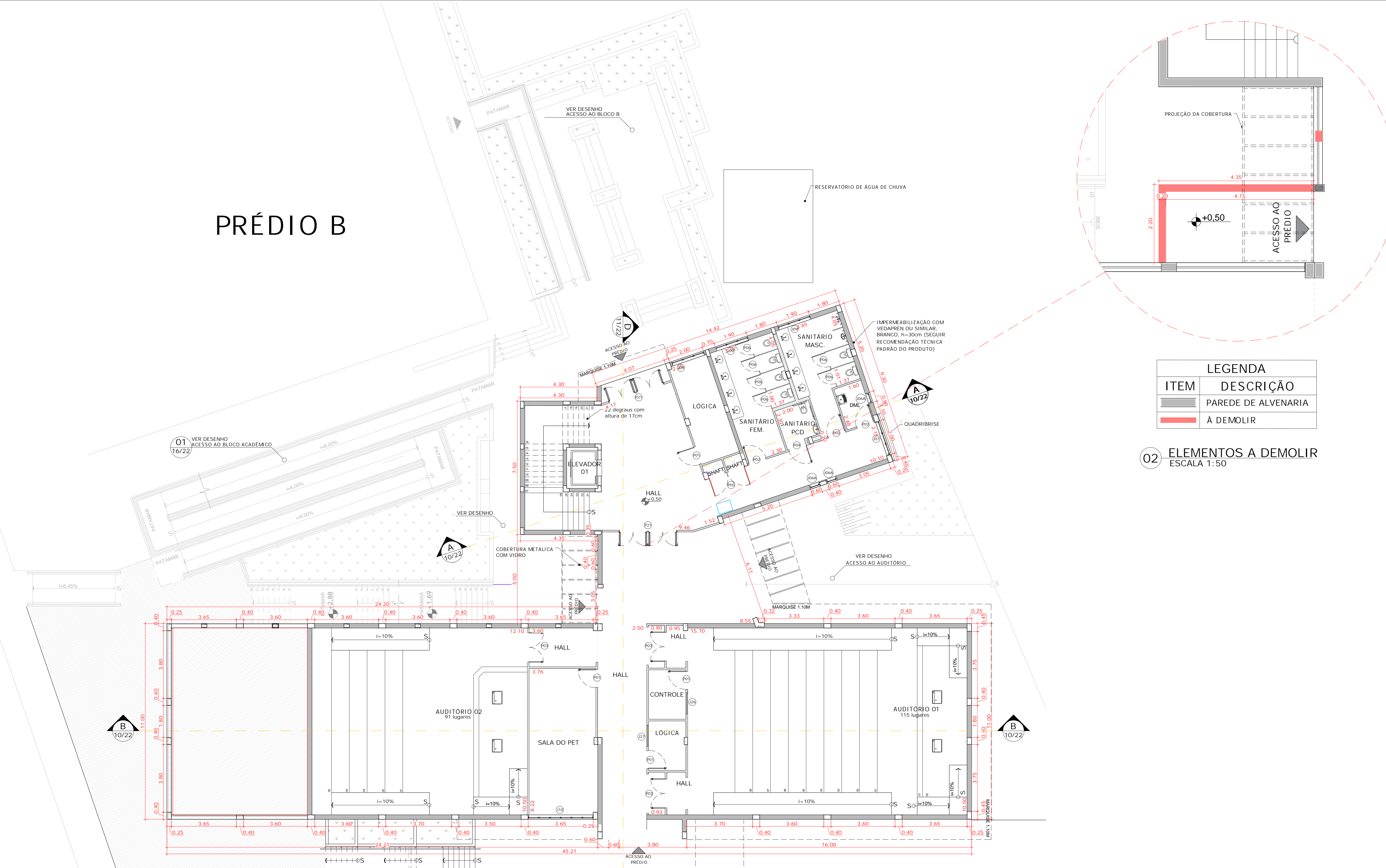

**LEGENDA**

ITEM	DESCRIÇÃO
	PAREDE DE ALVENARIA
	A DEMOLIR

**02 ELEMENTOS A DEMOLIR**  
ESCALA 1:50

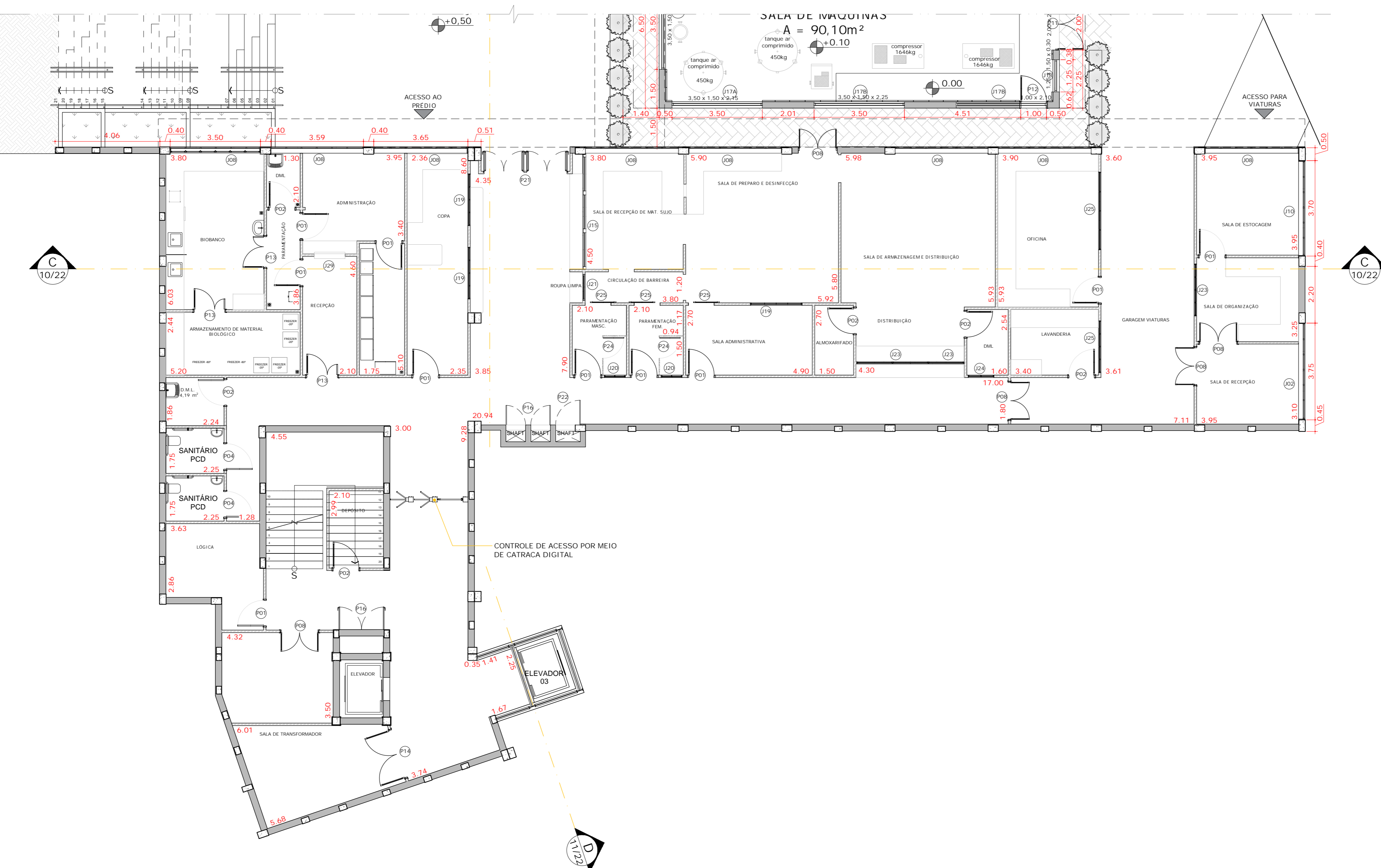
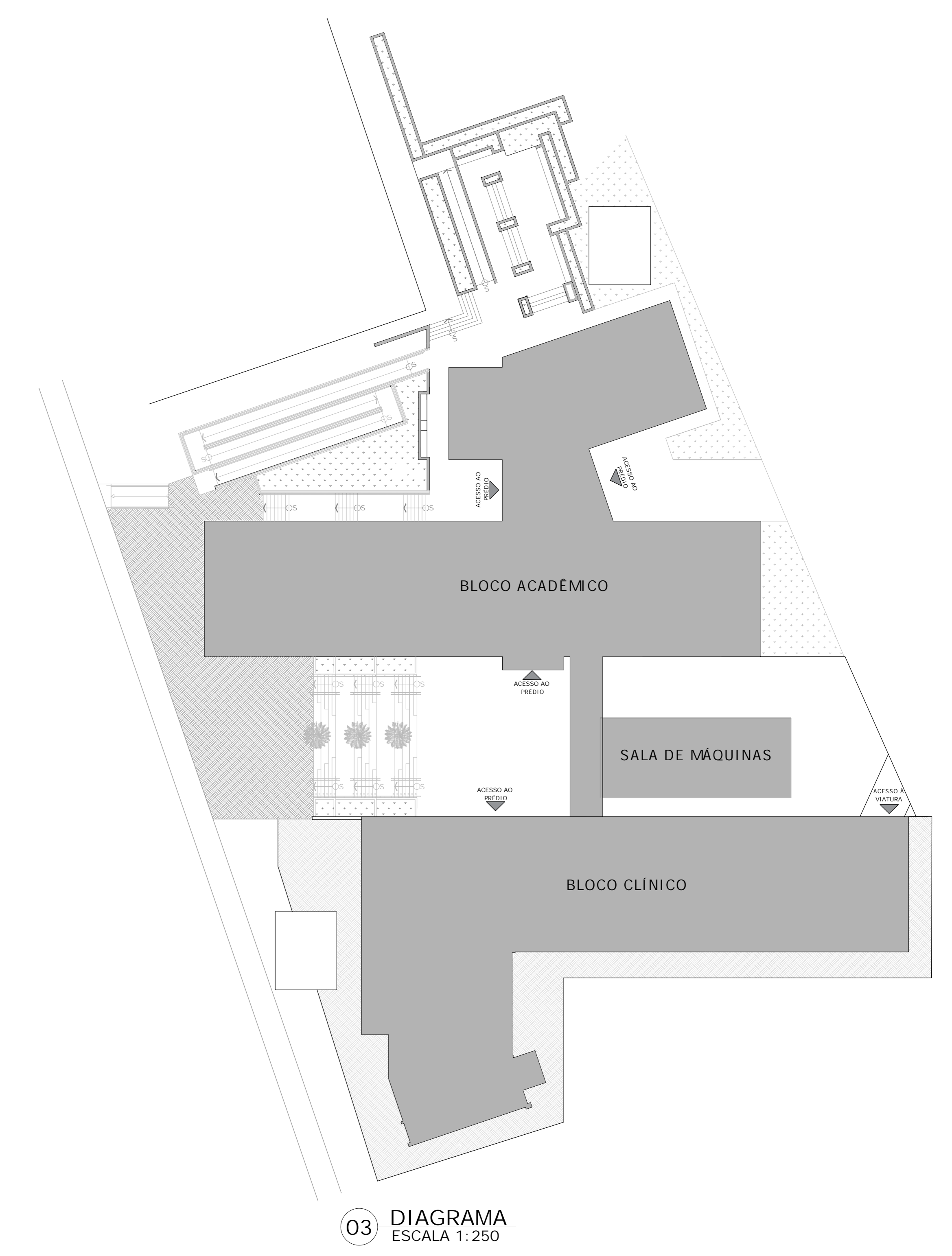

UNIVERSIDADE FEDERAL DE ALFENAS - UNIFAL-MG COORDENADORIA DE PROJETOS E OBRAS - CPO/Proplan	
CONTEUDO: PROJETO DE ARQUITETÔNICO PRÉDIO "O" - ODONTOLÓGIA	LOCAL DA OBRA: UNIDADE EDUCACIONAL SANTA CLARA
PROPRIETÁRIO: UNIVERSIDADE FEDERAL DE ALFENAS / UNIFAL-MG CNPJ: 17.879.859/0001-15	TIPO DE PROJETO: PROJETO BÁSICO
CONTEUDO DA PRANCHA: PLANTA BAIXA PISO 01   DIAGRAMA	
ASSINATURAS: PROPRIETÁRIO: UNIVERSIDADE FEDERAL DE ALFENAS / UNIFAL-MG CNPJ: 17.879.859/0001-15 RESPONSÁVEIS TÉCNICOS: ARQ. JOSÉ MÁRIO BARBOSA ALVES CAU: AS3252-5 ARQ. MARINNE CASTILHO SILVA TOTI CAU: A263201-2 ARQ. NINA DE MOURA PELOSO CAU: A120229-4	
APROVAÇÕES:	
ÁREAS: EDIFICAÇÃO: 12.038,00m² CASA DE MÁQUINAS: 100,00m²	
ESCALA: INDICADA	DATA: JUNHO DE 2024
DESENHO: DE LUÍZLA MARIANO   JOSÉ MÁRIO ALVES   MARINNE CASTILHO   NINA PELOSO   SÓFIA VENTURA   YURI DUARTE	PRANCHA: <b>02/32</b>