

01 PLANTA - PCD
ESCALA 1:50

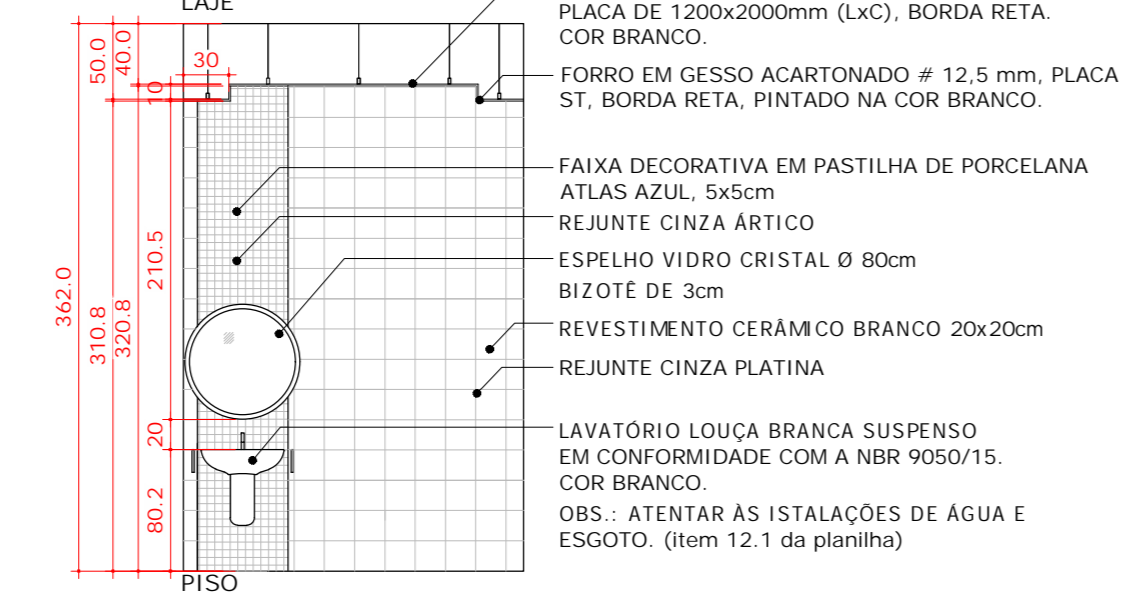

02 PLANTA DE FORRO - PCD
ESCALA 1:50

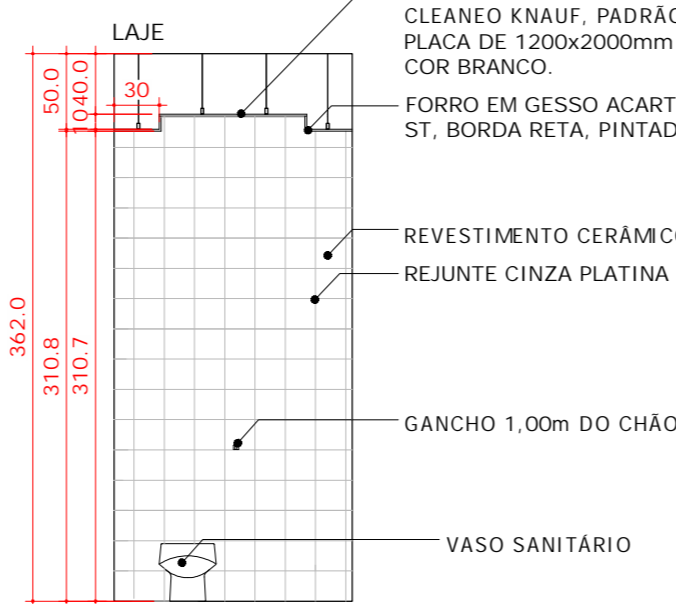

03 VISTA - ESPELHOS
ESCALA 1:50

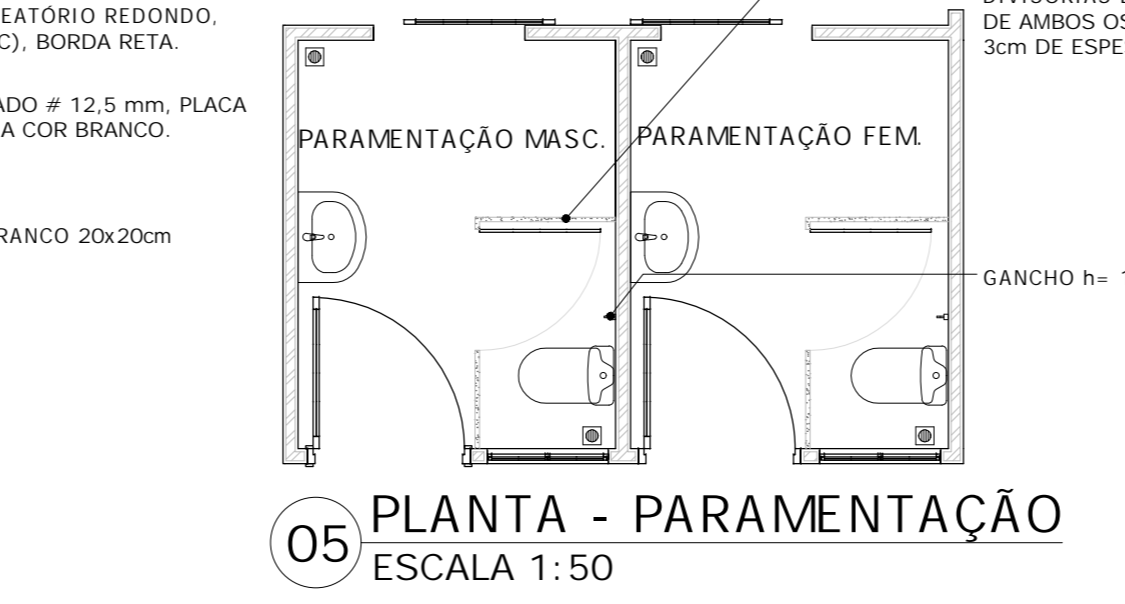

04 VISTA - VASO
ESCALA 1:50

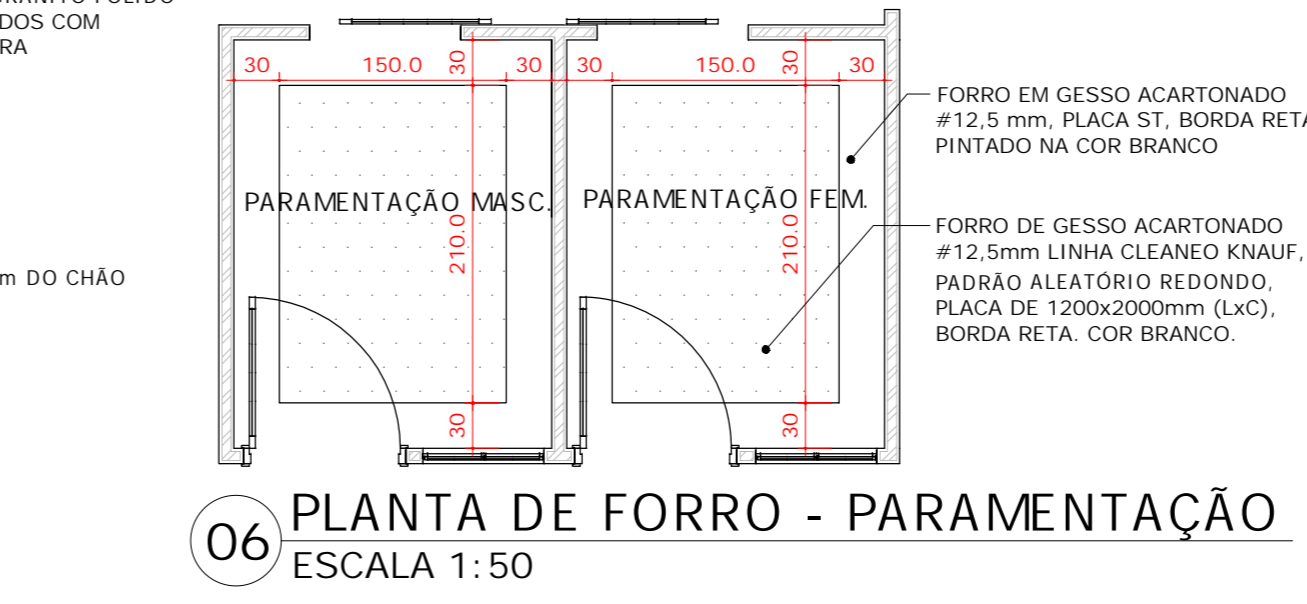

05 PLANTA - PARAMENTAÇÃO
ESCALA 1:50

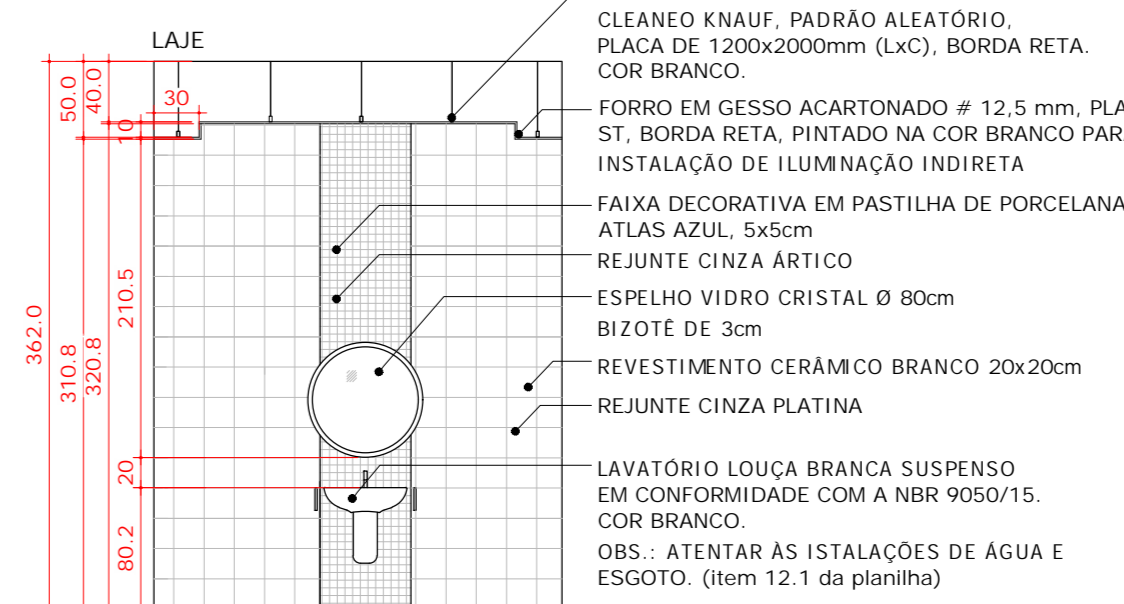

06 VISTA - ESPELHO
ESCALA 1:50

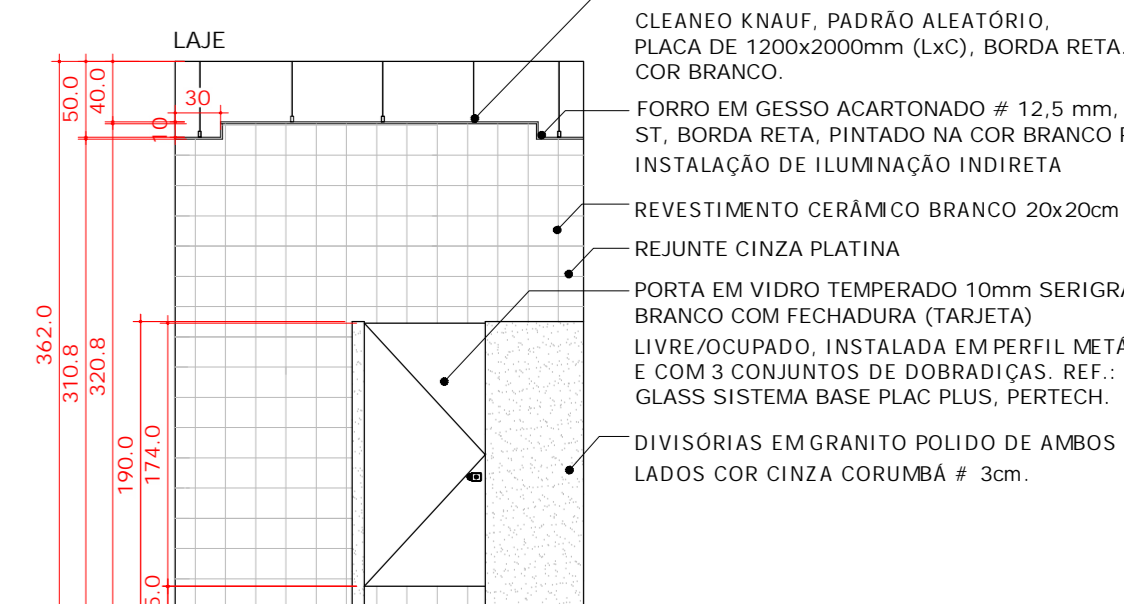

07 VISTA - CABINE
ESCALA 1:50

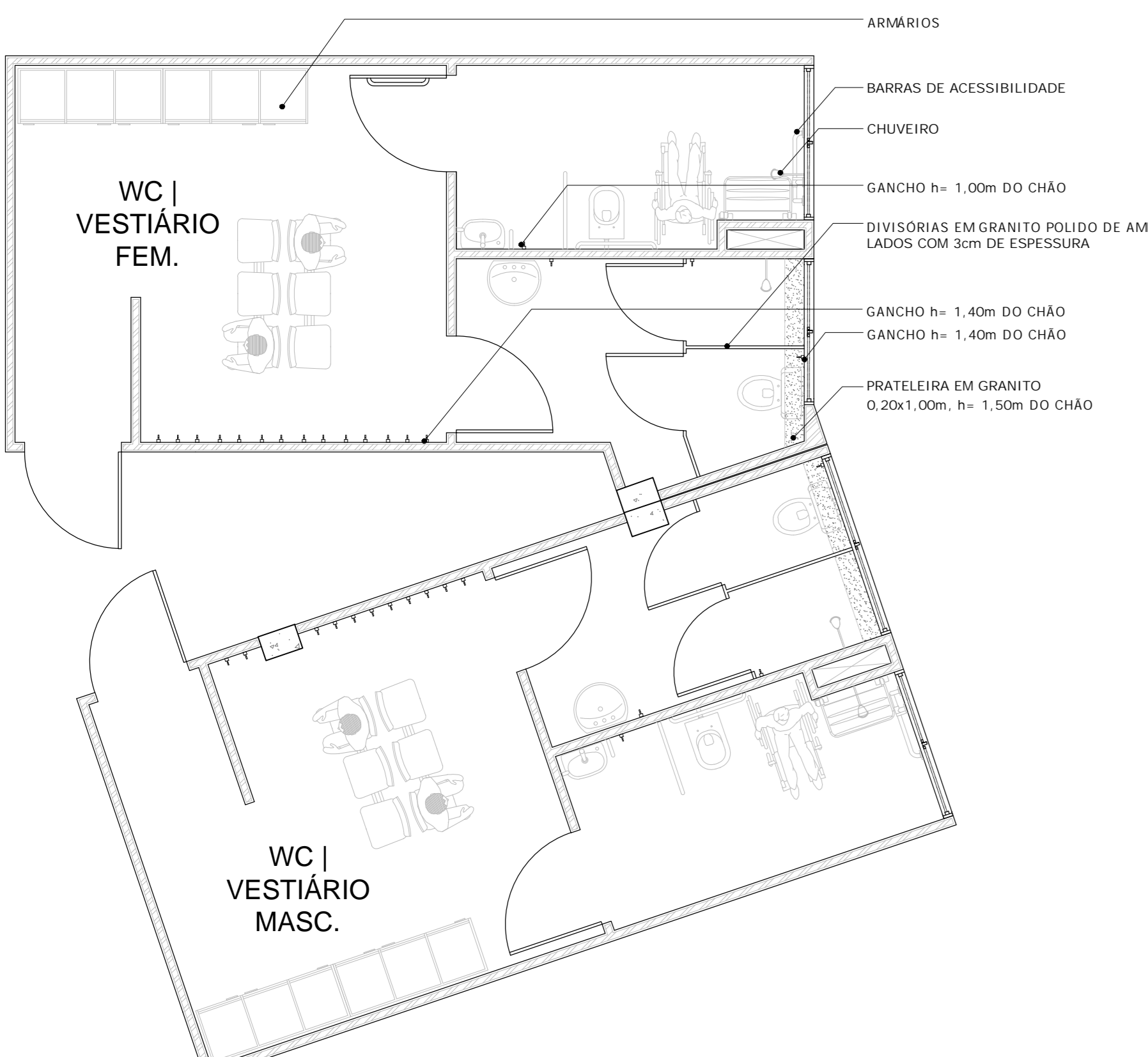

08 PLANTA - VESTIÁRIO
ESCALA 1:50

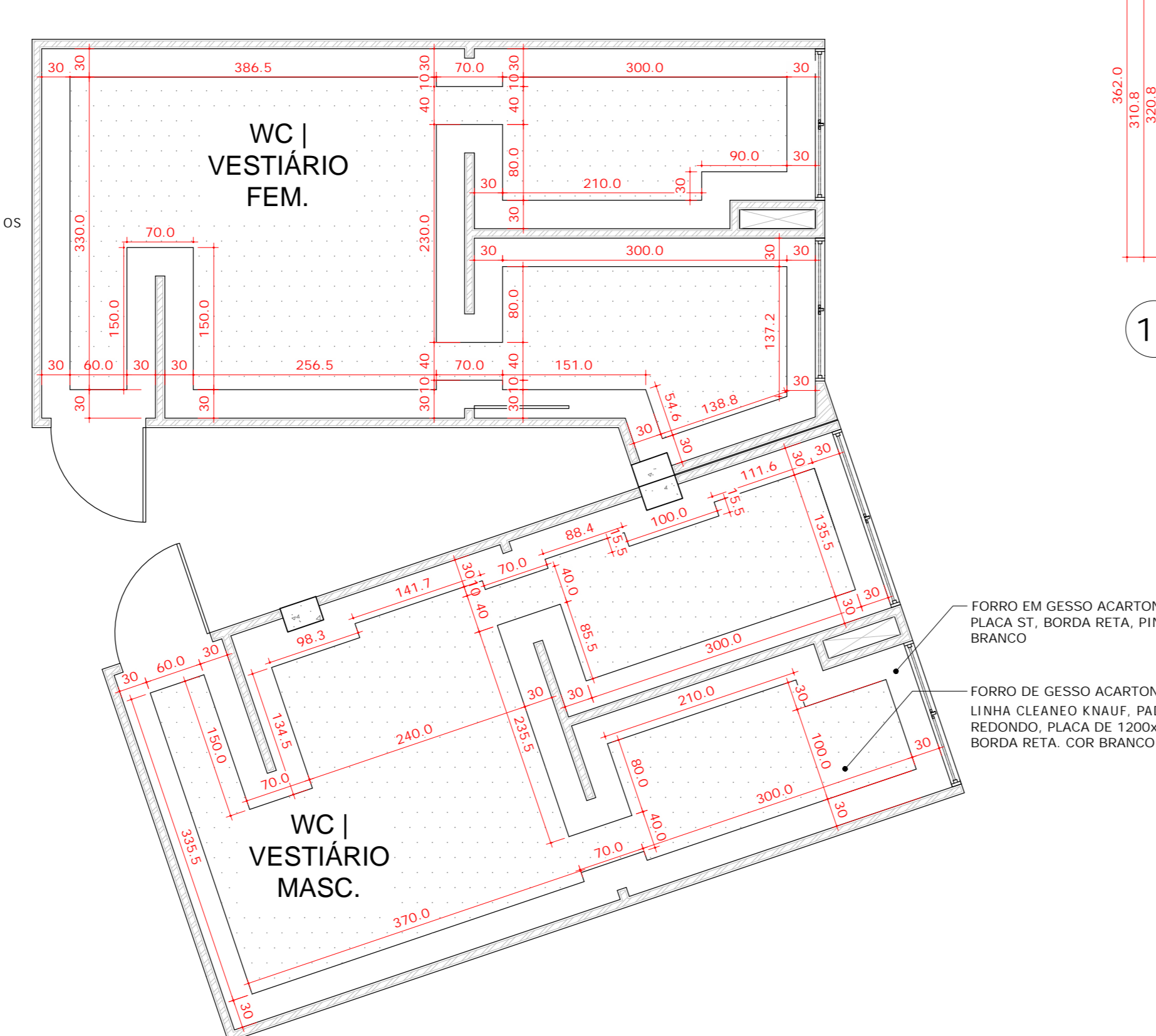

09 PLANTA DE FORRO - VESTIÁRIO
ESCALA 1:50

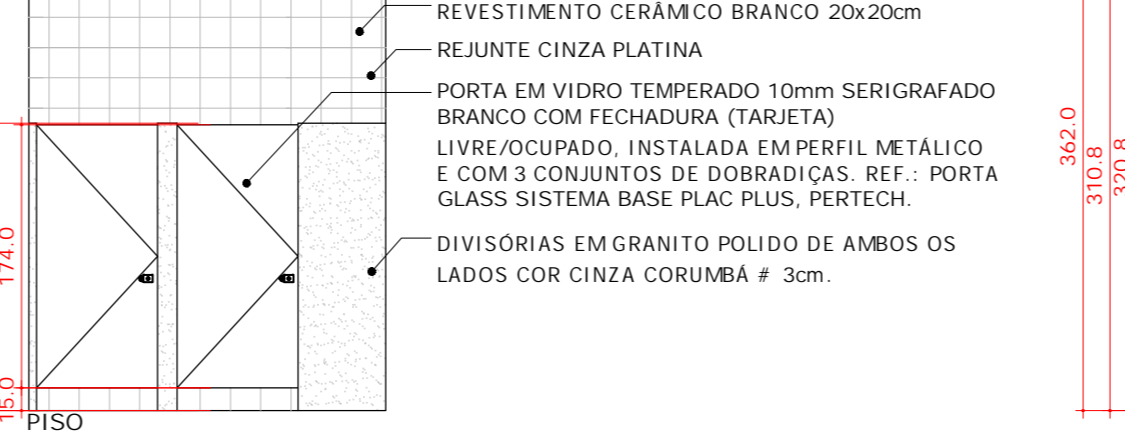

10 VISTA - CABINES
ESCALA 1:50

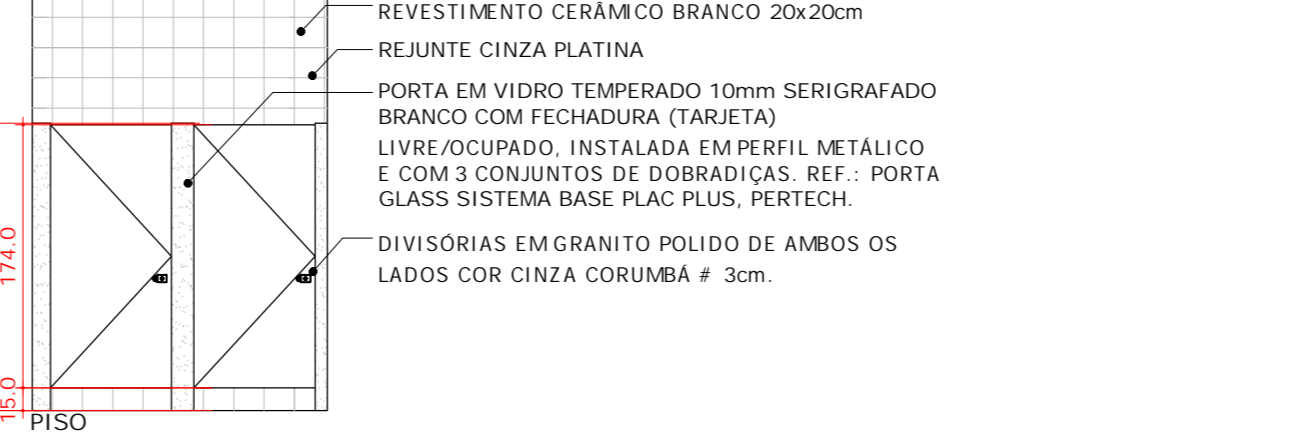

11 VISTA - CABINES
ESCALA 1:50

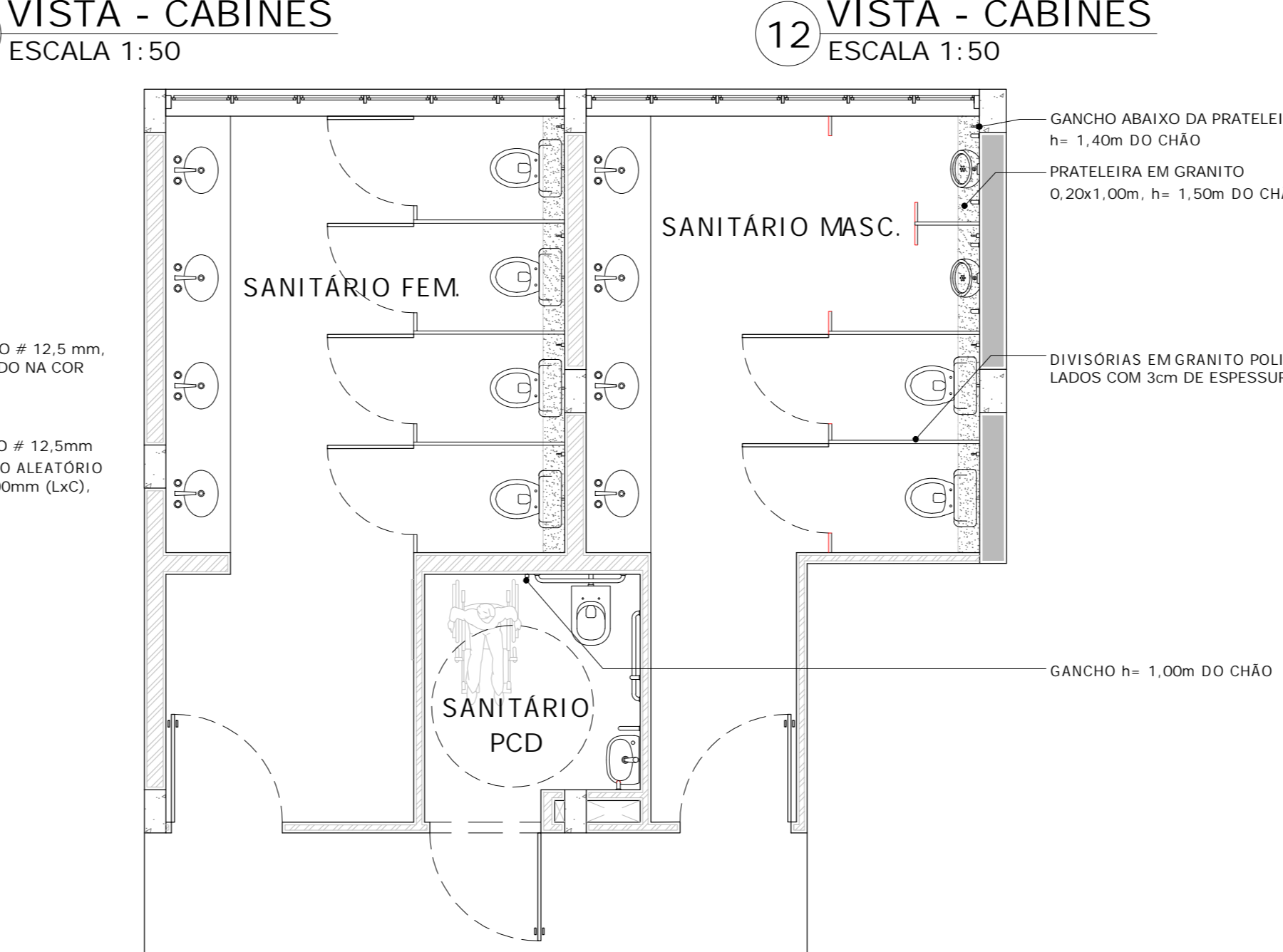

12 PLANTA - BANHEIROS
ESCALA 1:50

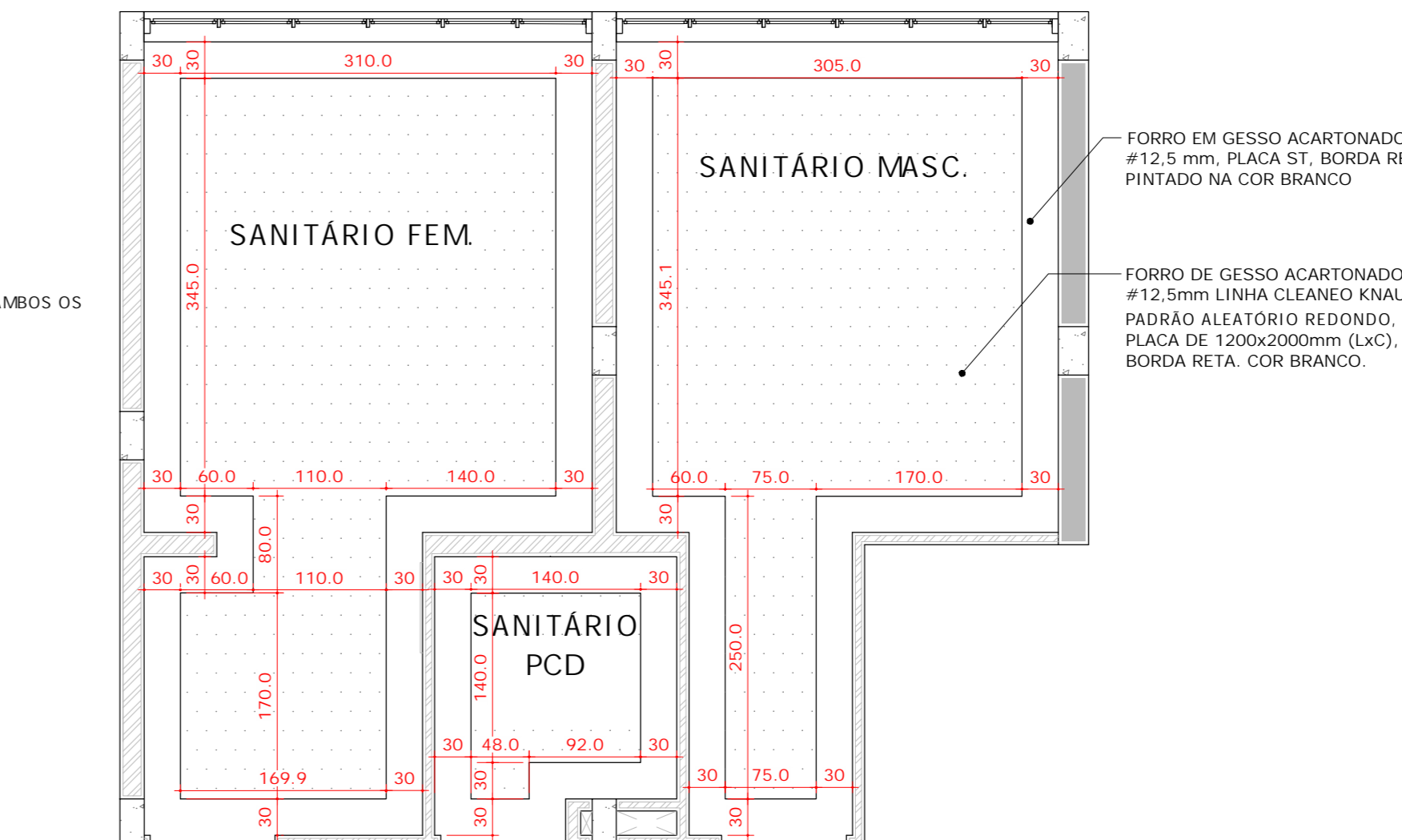

13 PLANTA DE FORRO - BANHEIROS
ESCALA 1:50

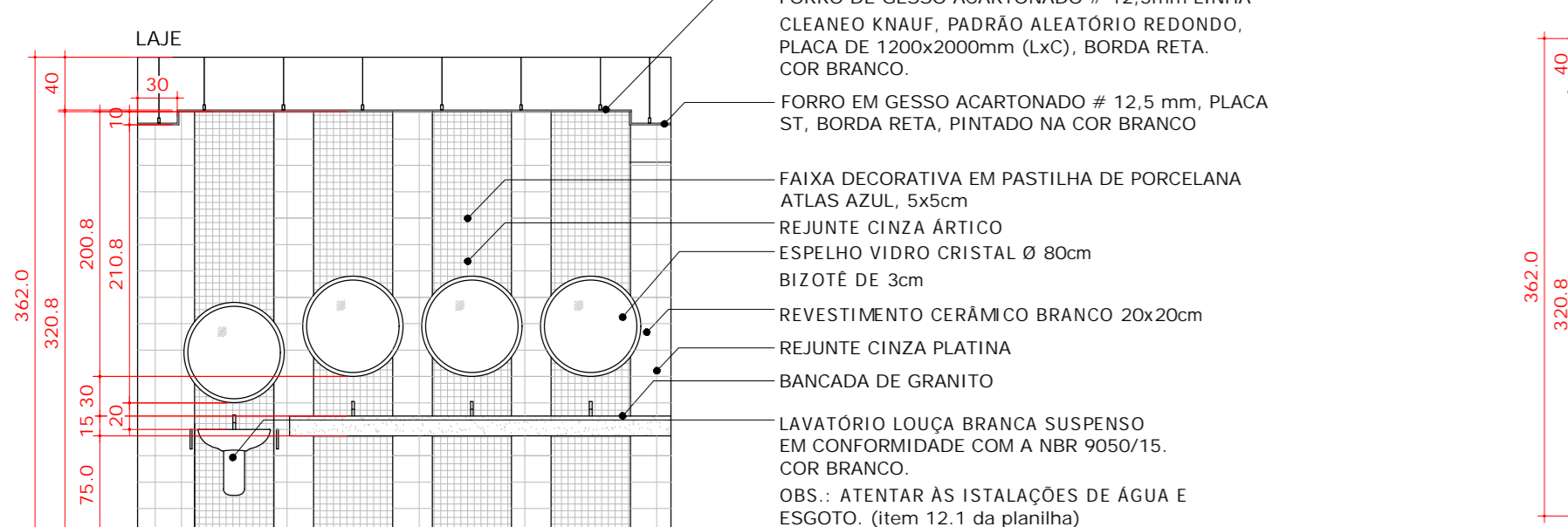

14 VISTA - ESPELHOS BANHEIRO FEM.
ESCALA 1:50



15 VISTA - ESPELHOS BANHEIRO MASC.
ESCALA 1:50

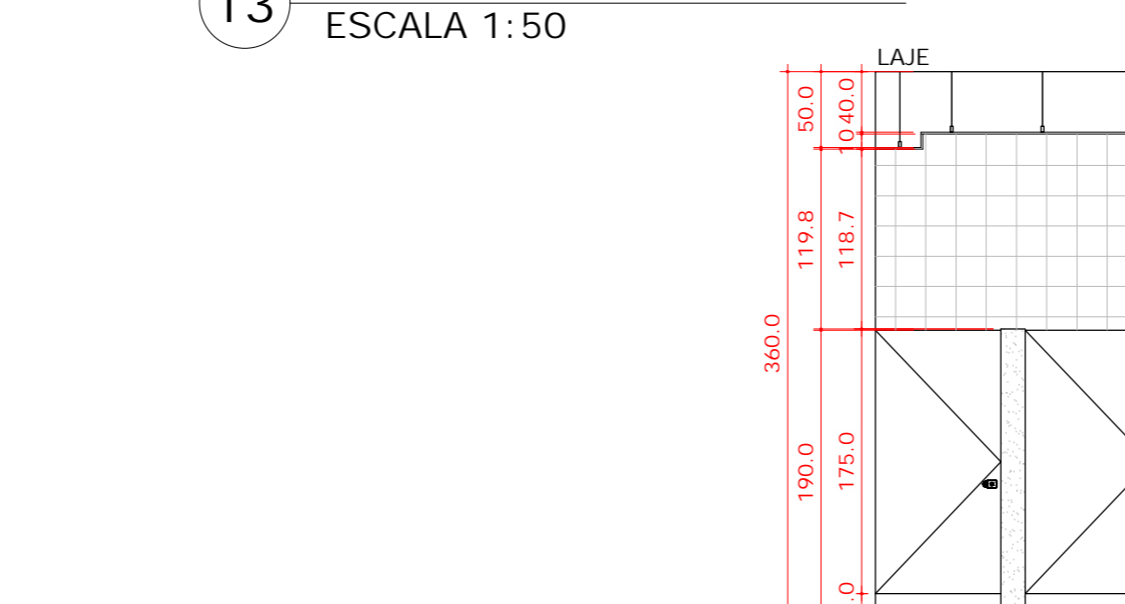

16 VISTA - CABINES BANHEIRO FEM.
ESCALA 1:50

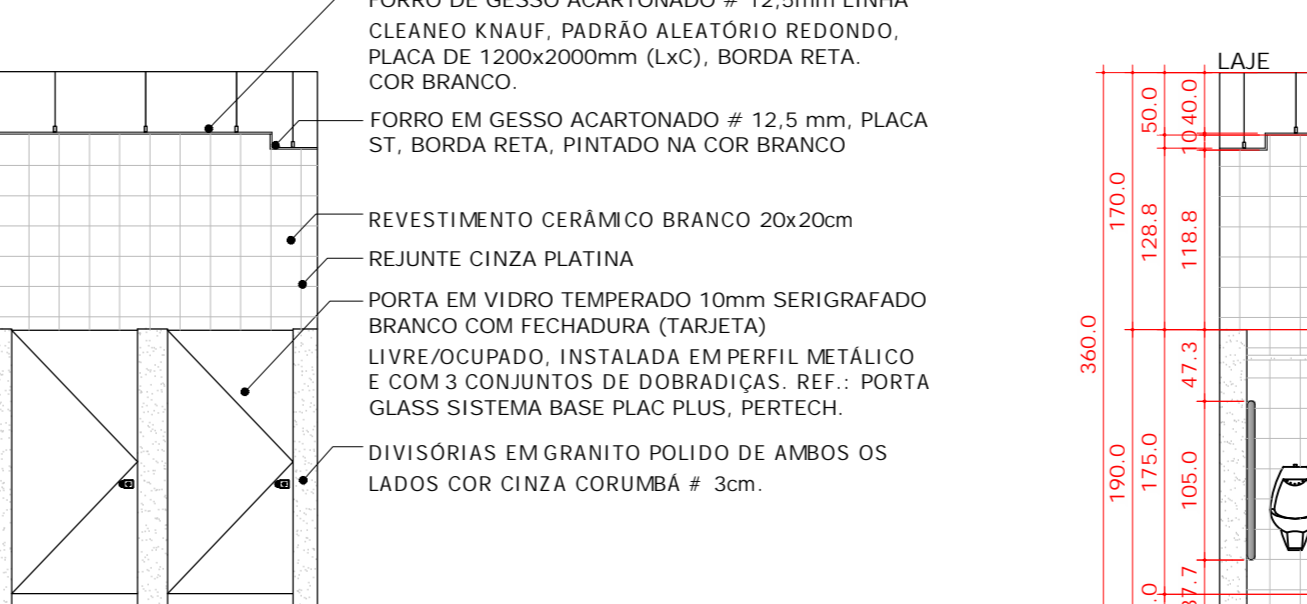

17 VISTA - CABINES BANHEIRO MASC.
ESCALA 1:50



18 VISTA - CABINES BANHEIRO MASC.
ESCALA 1:50

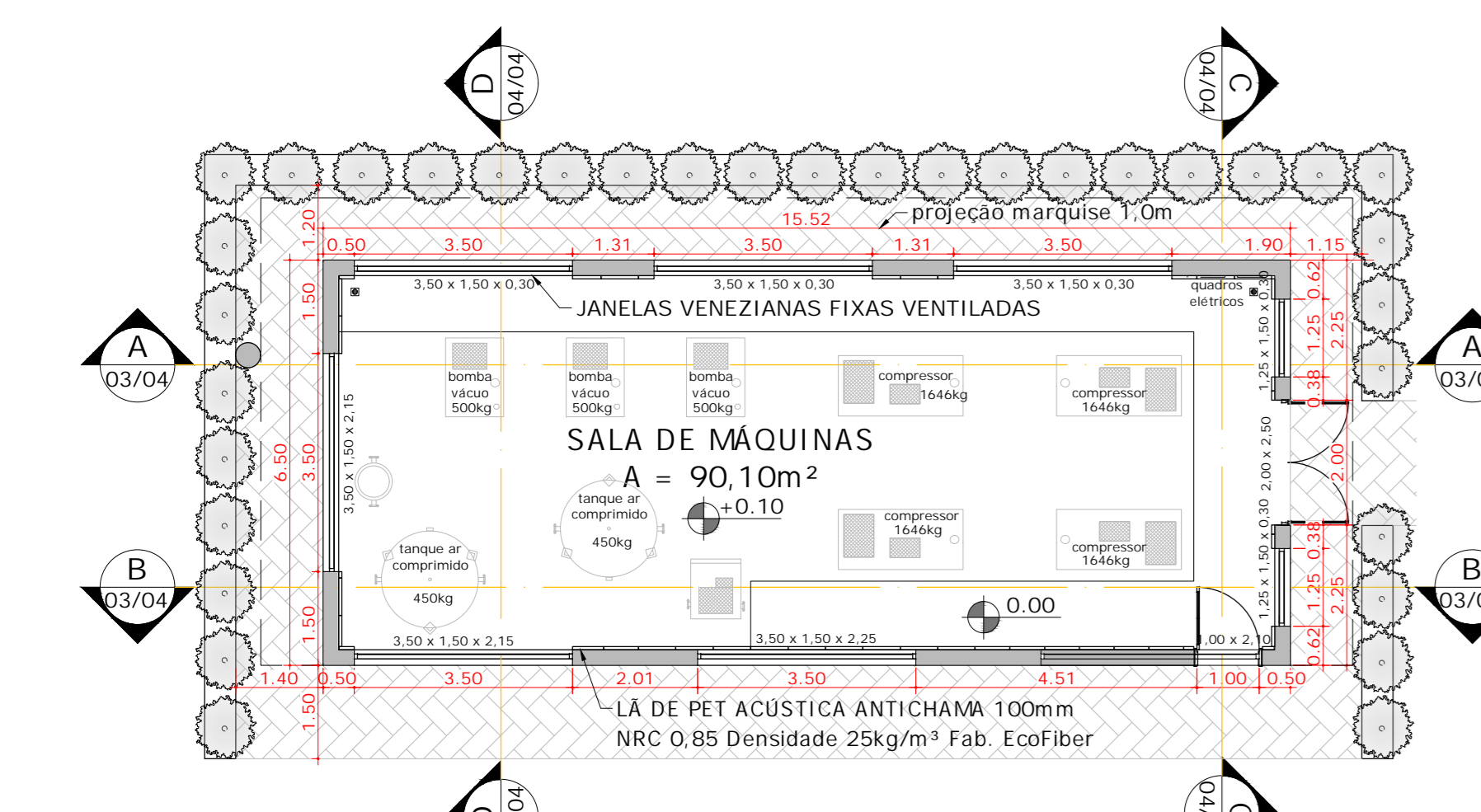

19 PLANTA
ESCALA 1:100

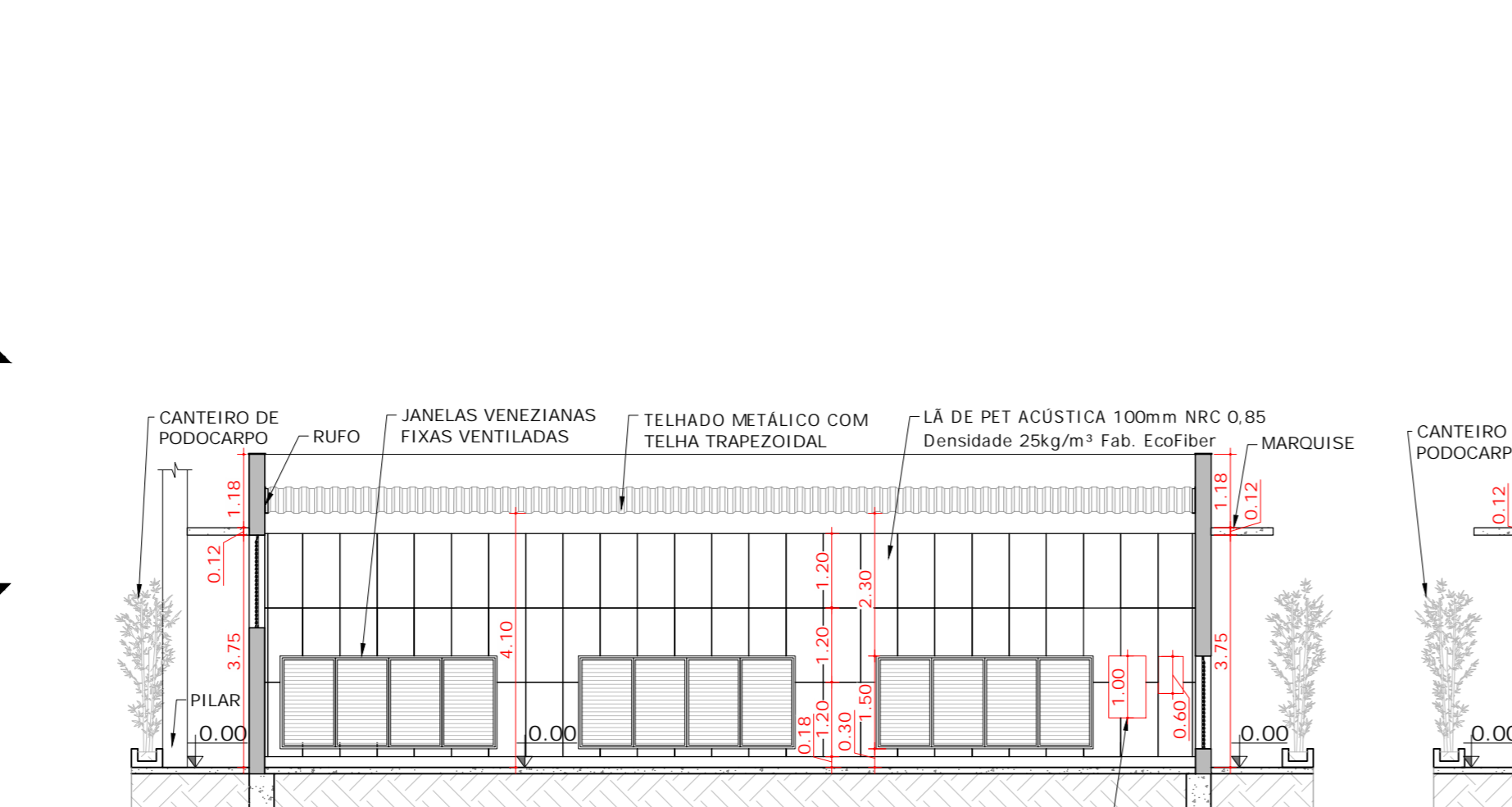

20 CORTE AA'
ESCALA 1:100

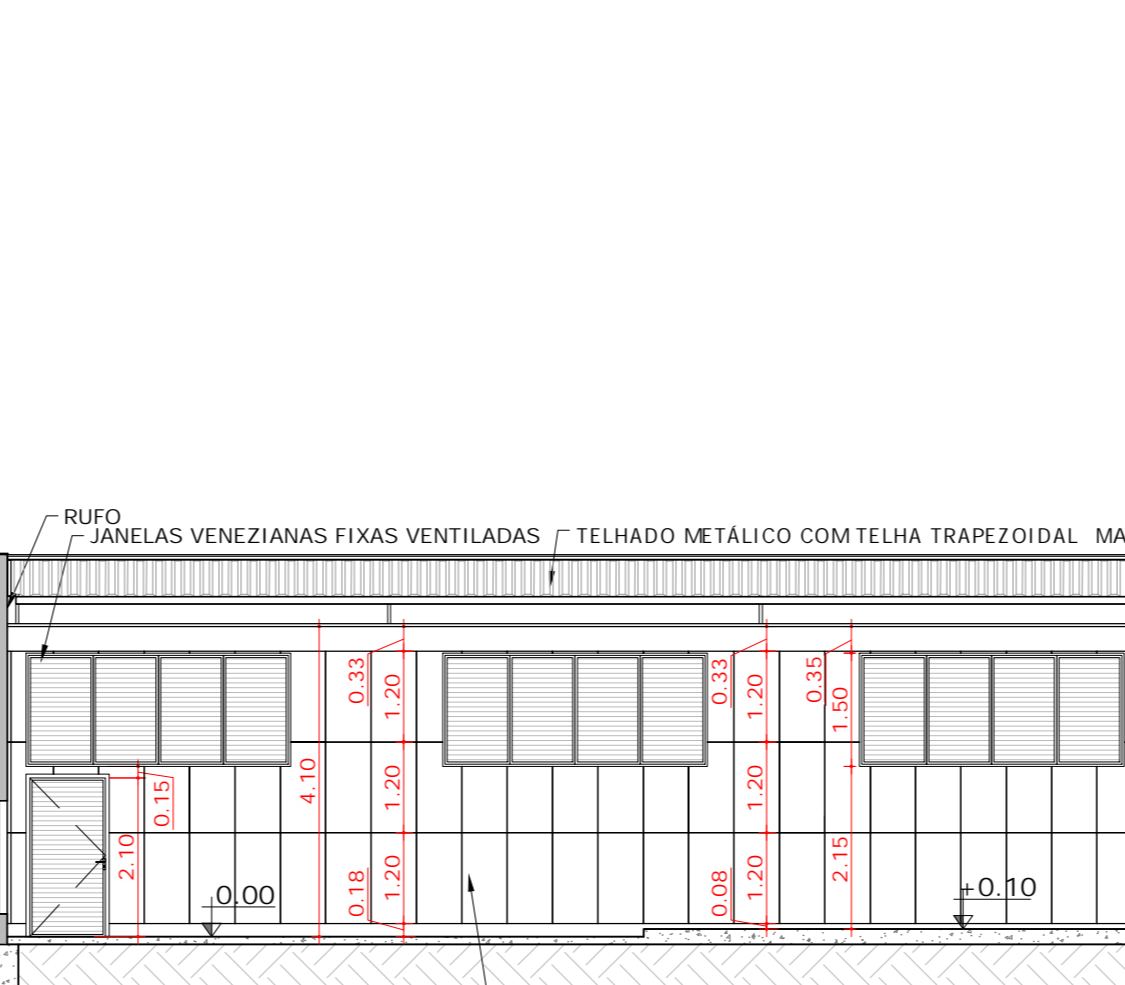

21 CORTE BB'
ESCALA 1:100

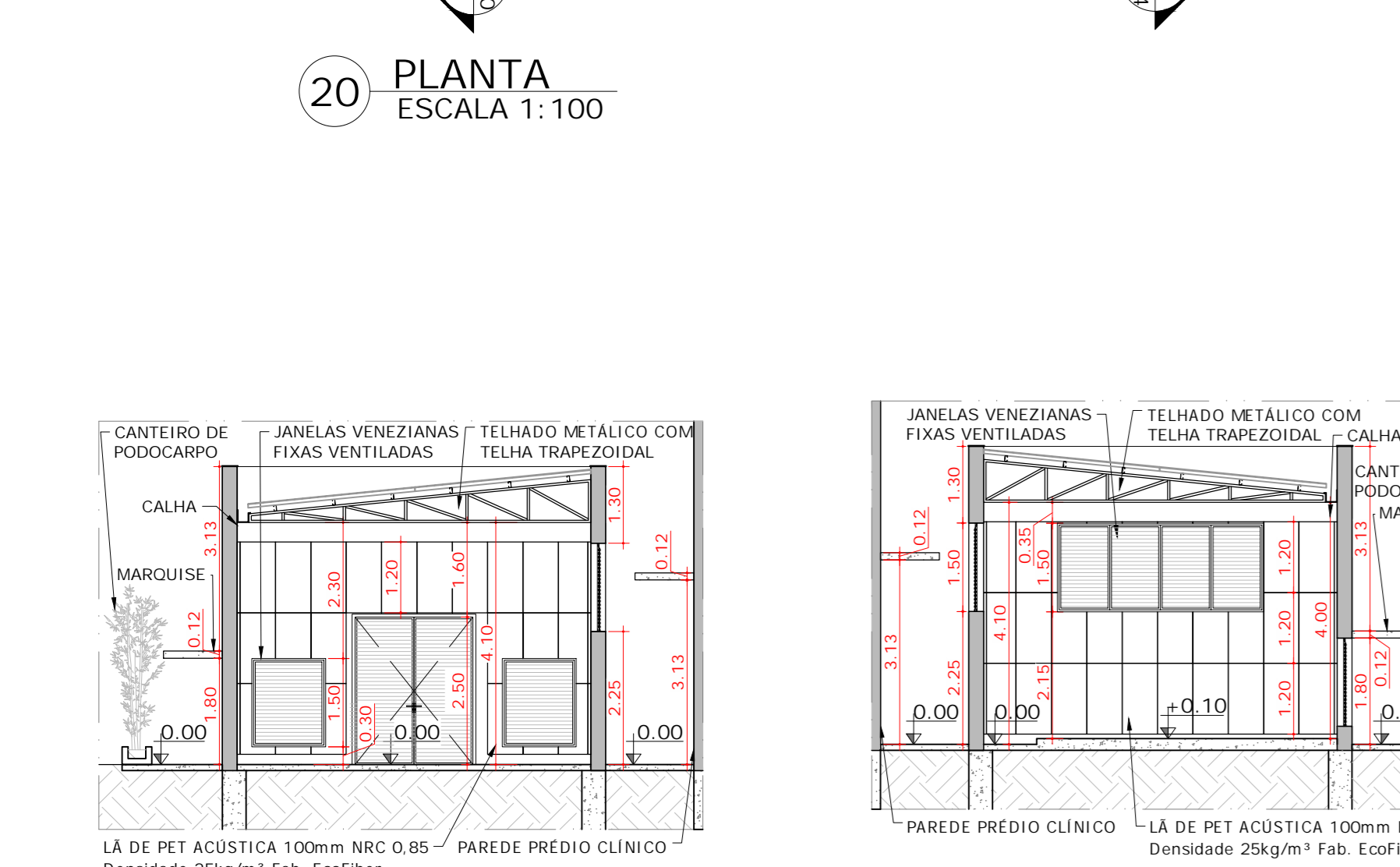

22 CORTE CC'
ESCALA 1:100

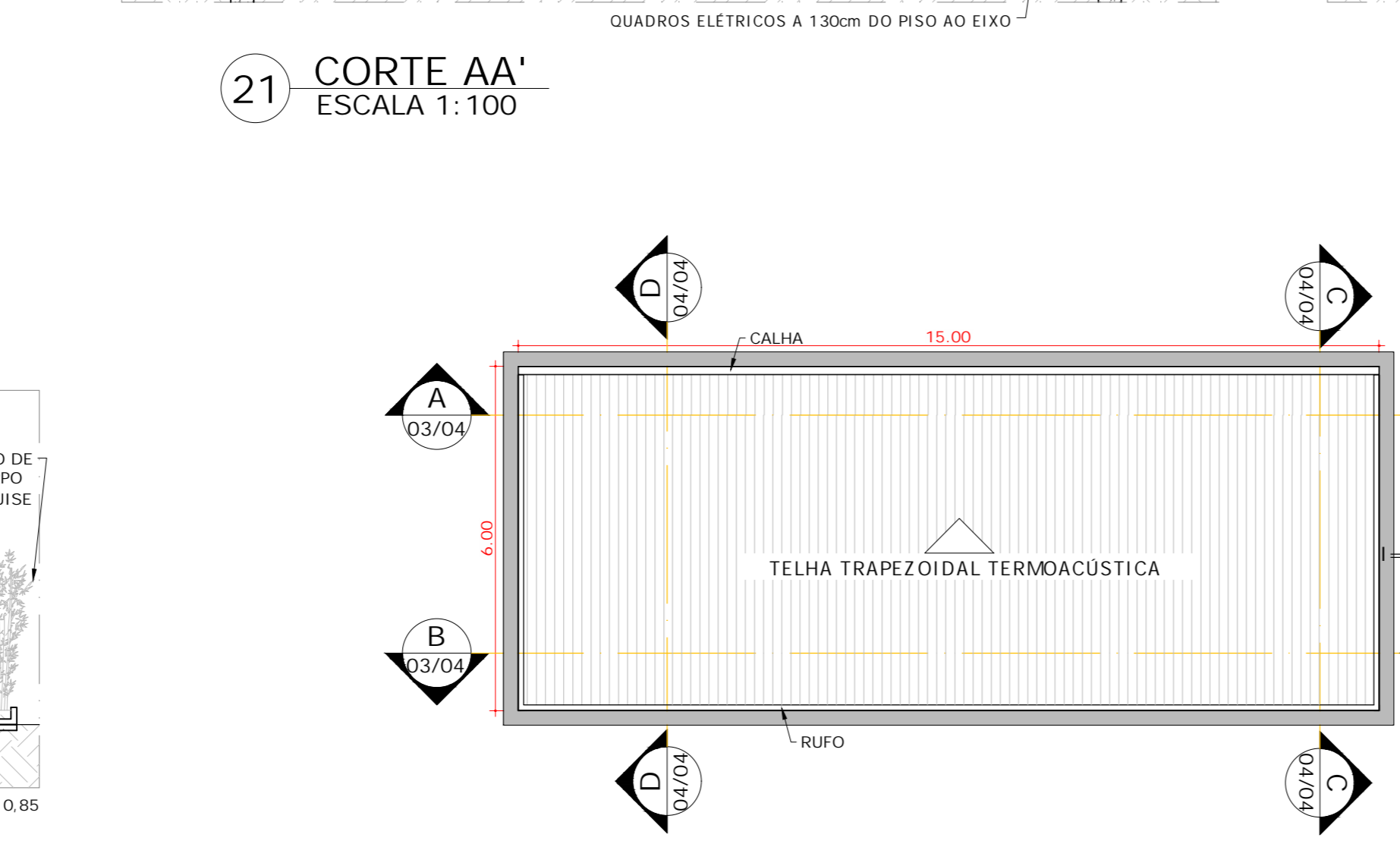

23 CORTE DD'
ESCALA 1:100

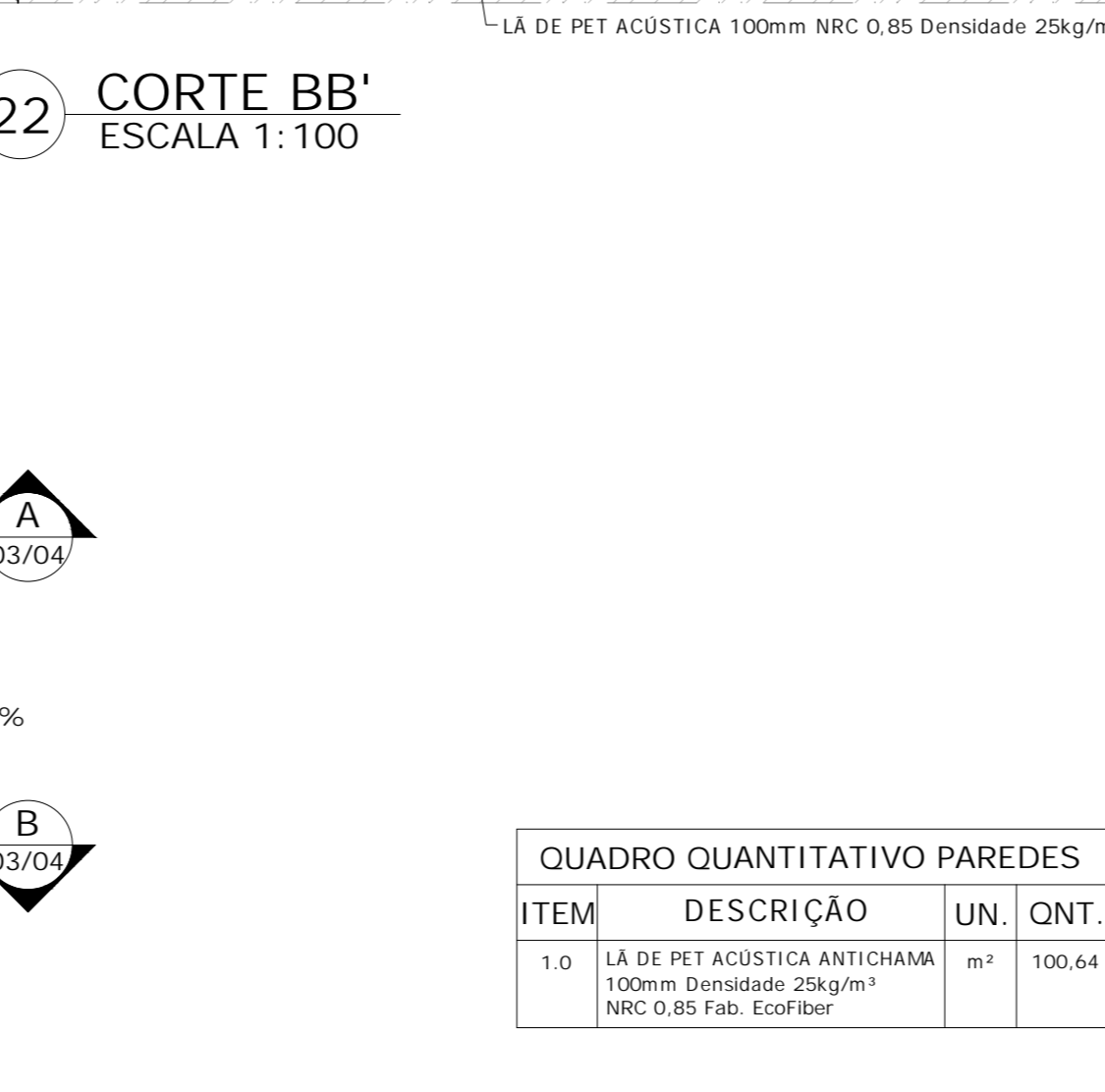

24 PLANTA COBERTURA
ESCALA 1:100

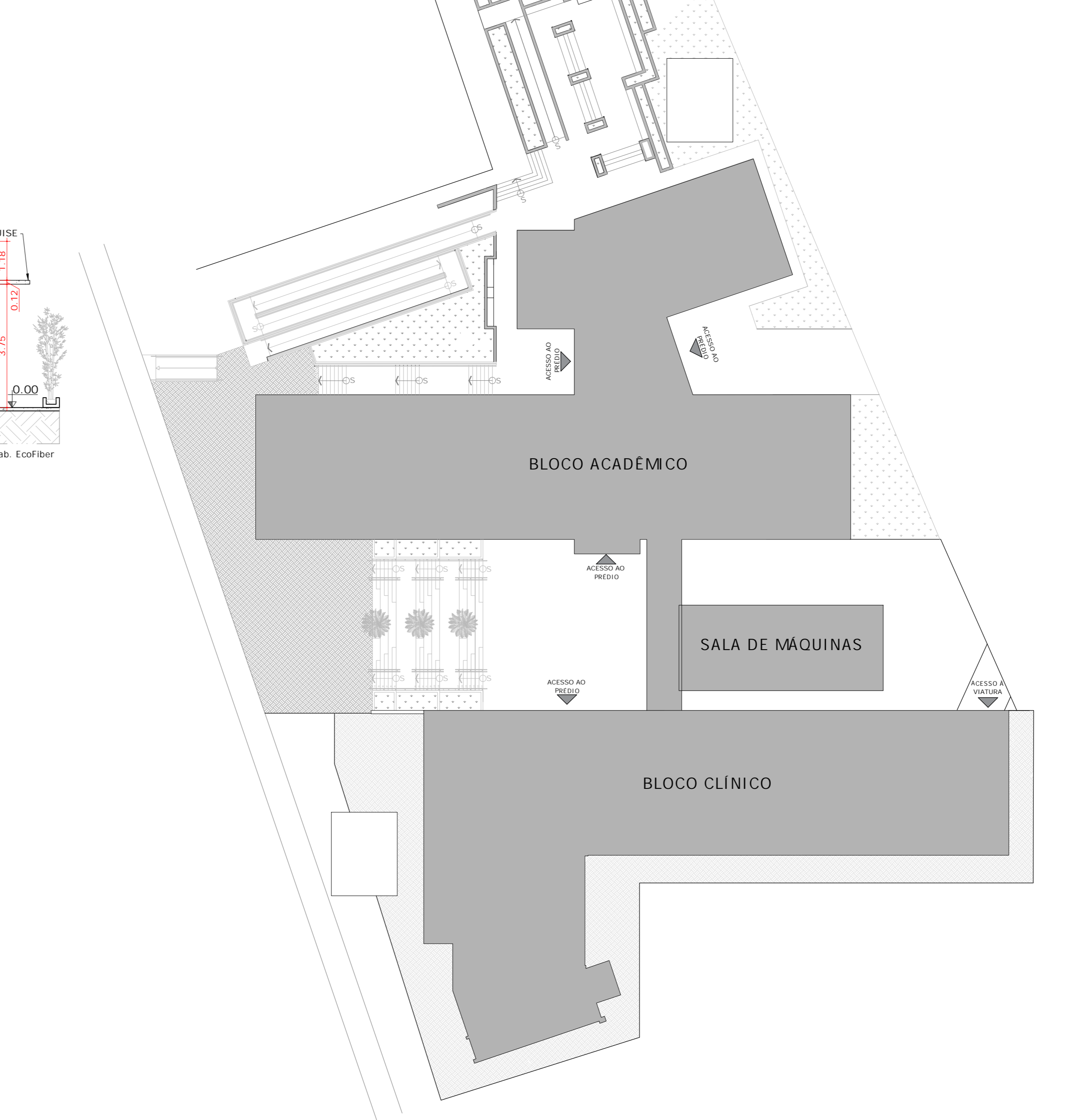

25 DIAGRAMA
ESCALA 1:250

QUADRO QUANTITATIVO			
ITEM	DESCRIÇÃO	UN.	QNT.
1.0	VASOS SANITÁRIOS	un.	48
1.1	MCTÓRIOS	un.	10
1.2	PIAS	un.	49
1.3	VASO SANITÁRIO INFANTIL	un.	1
1.4	CHUVEIRO	un.	4
2.0	BARRAS ACESSIBILIDADE	un.	78
2.1	GANCHOS	un.	88
2.2	PRATELEIRAS GRANITO 1,00 x 0,20m; 1,70m de altura	un.	44
3.0	MÃO FRANCESA 2 PARA CADA PRATELEIRA	un.	88
4.0	GRANITO POLIDO DE AMBOS OS LADOS 3,0cm; 1,90m de altura	m	59,63
4.1	GESSO CLEANE KNAUF REDONDO ALEATORIO 1,20 x 2,00m	m²	176,21
5.0	FORRO GESSO	m²	110,55
6.0	PISO PORCELANATO 60 x60 cm	m²	286,76
6.1	RODAPÊ PORCELANATO 60 x10 cm	m	340,67

QUADRO MEDIDAS				
DESCRIÇÃO	ÁREA	x5	PERIM	x5
SANITÁRIO FEMININO	16,43m²	82,15m²	16,56m	82,8m²
SANITÁRIO PDC FEMININO	3,77m²	18,85m²	6,8m	34m²
SANITÁRIO MASCULINO	16,53m²	82,65m²	16,6m	83,0m²
SANITÁRIO PDC MASCULINO	3,78m²	18,90m²	6,8m	34m²
SANITÁRIO INFANTIL	3,51m²	-	6,5m	-
PCD FEM.	3,94m²	-	7,0m	-
PCD MASC.	3,94m²	-	7,0m	-
PARAMENTAÇÃO FEM	5,67m²	-	7,6m	-
PARAMENTAÇÃO MASC.	5,67m²	-	7,6m	-
VESTIÁRIO FEM	30,97m²	-	35,63m	-
VESTIÁRIO MASC.	30,97m²	-	35,63m	-
TOTAL	286,76m²	-	340,67m	-

QUADRO QUANTITATIVO			
ITEM	DESCRIÇÃO	UN.	QNT.
1.0	VASOS SANITÁRIOS	un.	35
1.1	MCTÓRIOS	un.	10
1.2	PIAS	un.	45
2.0	BARRAS ACESSIBILIDADE	un.	45
2.1	GANCHOS	un.	45
2.2	PRATELEIRAS GRANITO 1,00 x 0,20m; 1,70m de altura	un.	40
3.0	MÃO FRANCESA 2 PARA CADA PRATELEIRA	un.	80
4.0	GRANITO POLIDO DE AMBOS OS LADOS 3,0cm; 1,90m de altura	m	46,40
4.1	GESSO CLEANE KNAUF REDONDO ALEATORIO 1,20 x 2,00m	m²	144,80
5.0	FORRO GESSO	m²	70,65
6.0	PISO PORCELANATO 60 x60 cm	m²	215,45
6.1	RODAPÊ PORCELANATO 60 x10 cm	m	238,05

QUADRO MEDIDAS				
DESCRIÇÃO	ÁREA	x5	PERIM	x5
SANITÁRIO FEMININO	20,61m²	103,05m²	20,70m	103,05m
SANITÁRIO PDC	4,32m²	21,6m²	7,60m	38m
SANITÁRIO MASCULINO	18,16m²	90,8m²	19,40m	97m
TOTAL	43,09m²	215,45m²	47,70m	238,05m

UNIVERSIDADE FEDERAL DE ALFENAS - UNIFAL-MG
COORDENADORIA DE PROJETOS E OBRAS - CPO/Proplan

CONTEUDO: PROJETO DE ARQUITETÔNICO PRÉDIO "O" - ODONTOLOGIA	LOCAL DA OBRA: UNIDADE EDUCACIONAL SANTA CLARA
PROPRIETÁRIO: UNIVERSIDADE FEDERAL DE ALFENAS / UNIFAL-MG CNPJ: 17.879.859/0001-15	TIPO DE PROJETO: PROJETO EXECUTIVO
CONTEUDO DA PRANCHA: DETALHAMENTOS BANHEIROS CLÍNICO E ACADEMICO PLANTA DA SALA DE MÁQUINAS CORTE DIAGRAMA	
ASSINATURAS: PROPRIETÁRIO: UNIVERSIDADE FEDERAL DE ALFENAS / UNIFAL-MG CNPJ: 17.879.859/0001-15 RESPONSÁVEIS TÉCNICOS: ARO. JOSÉ MÁRIO BARBOSA ALVES CAU: A53252-5 ARO. MARINNE CASTILHO SILVA TOTI CAU: A263201-2 ARO. NINA DE MOURA PELOSO CAU: A120229-4	
APROVAÇÕES: ÁREAS: EDIFICAÇÃO: 12.038,00m² CASA DE MÁQUINAS: 100,00m²	
ESCALA: INDICADA	DATA: JULHO DE 2024
DESENHO: NINA PELOSO JOSÉ MÁRIO ALVES MARINNE CASTILHO	OBSERVAÇÕES: REVISÃO Nº 4 (REVISÃO DO PROJETO) NÃO SERÁ ÚTIL PARA PRESENTAR O PROJETO DE LICITAÇÃO DO TERMO DE REFERÊNCIA REVISADO EM 30/07/2024 OBS: O PROJETO DE REFERÊNCIA EM 30/07/2024 FOI REVISADO REVISÃO Nº 4 DO PROJETO DE REFERÊNCIA REVISADO Nº 4