

01 PLANTA PISO 3
ESCALA 1:100

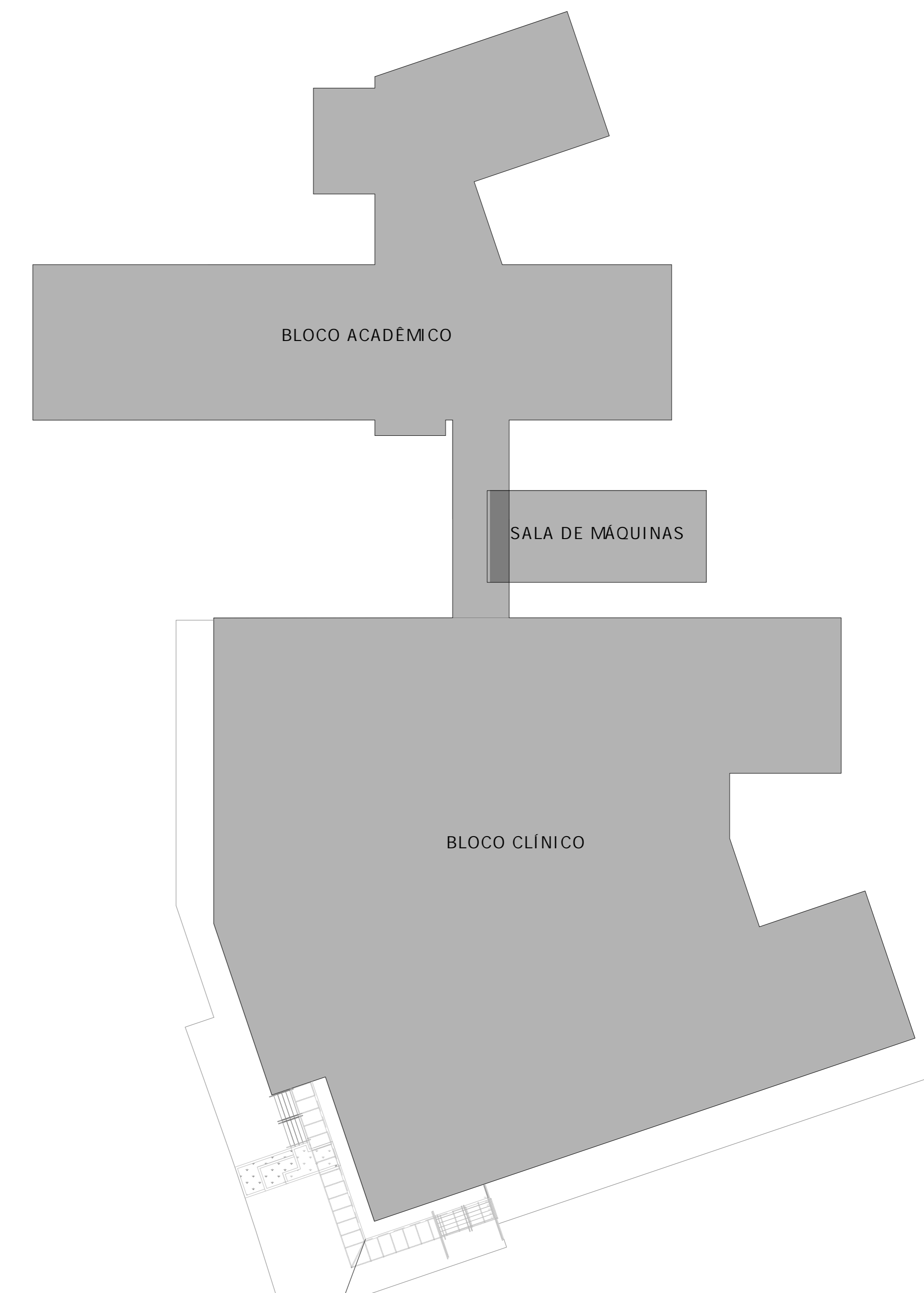

02 DIAGRAMA
ESCALA 1:250

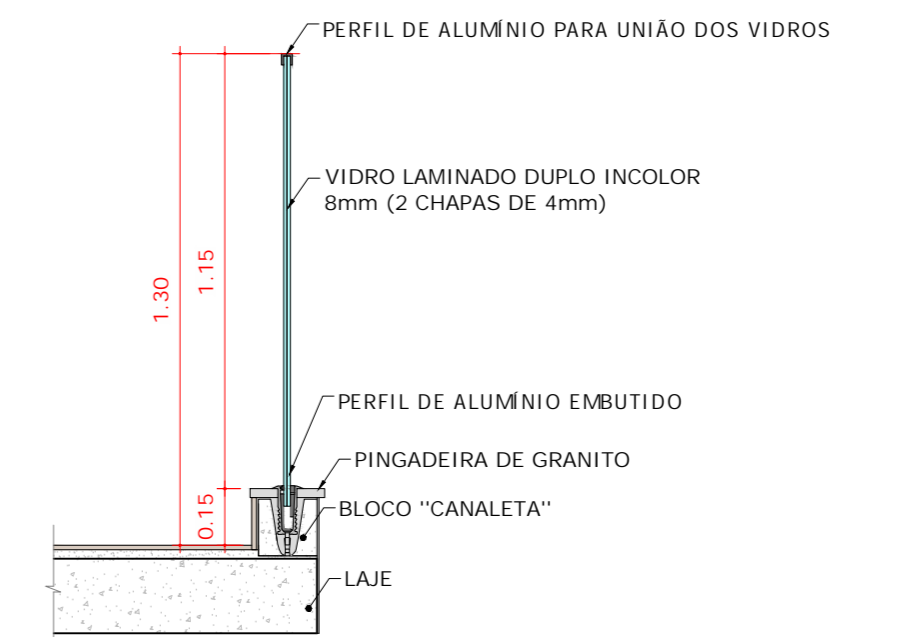

03 GUARDA CORPO DE VIDRO
PERFIL EMBUTIDO
ESCALA 1:20

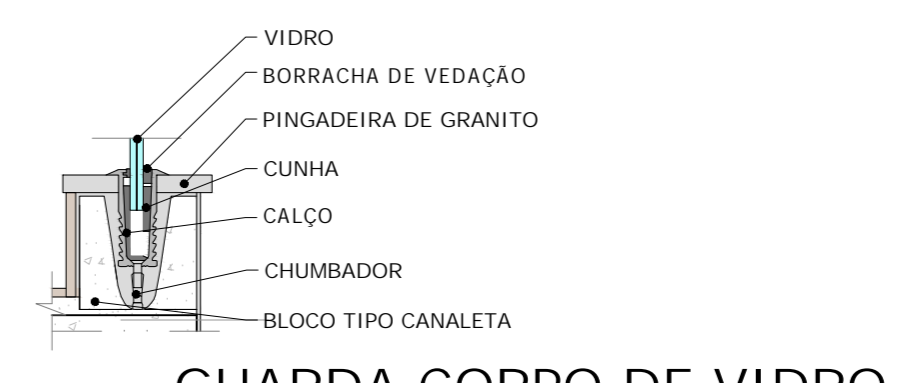

04 GUARDA CORPO DE VIDRO
PERFIL EMBUTIDO
ESCALA 1:10

| | |
|---|---|
| UNIVERSIDADE FEDERAL DE ALFENAS - UNIFAL-MG COORDENADORIA DE PROJETOS E OBRAS - CPO/Proplan | |
| CONTEUDO: PROJETO DE ARQUITETÔNICO PRÉDIO "O" - ODONTOLÓGIA | LOCAL DA OBRA: UNIDADE EDUCACIONAL SANTA CLARA |
| PROPRIETÁRIO: UNIVERSIDADE FEDERAL DE ALFENAS / UNIFAL-MG CNPJ: 17.879.859/0001-15 | TIPO DE PROJETO: PROJETO BÁSICO |
| CONTEUDO DA PRANCHA: PLANTA BAIXA PISO 03 DIAGRAMA DETALHE DO GUARDA CORPO EM VIDRO | |
| ASSINATURAS: PROPRIETÁRIO: UNIVERSIDADE FEDERAL DE ALFENAS / UNIFAL-MG CNPJ: 17.879.859/0001-15 RESPONSÁVEIS TÉCNICOS: ARO. JOSÉ MÁRIO BARBOSA ALVES CAU: A53252-5 ARO. MARINNE CASTILHO SILVA TOTI CAU: A263201-2 ARO. NINA DE MOURA PELOSO CAU: A120229-4 | |
| APROVAÇÕES: | |
| ÁREAS: EDIFICAÇÃO: 12.038,00m² CASA DE MÁQUINAS: 100,00m² | |
| ESCALA: INDICADA | DATA: JUNHO DE 2024 |
| OBSERVAÇÕES: ESCALA 1:100 - 04/32 | |
| DESENHO: TEREZINHA MIRANDA JOSÉ MÁRIO ALVES MARINNE CASTILHO NINA PELOSO SOFIA VENTURA VÍTOR DUARTE | |