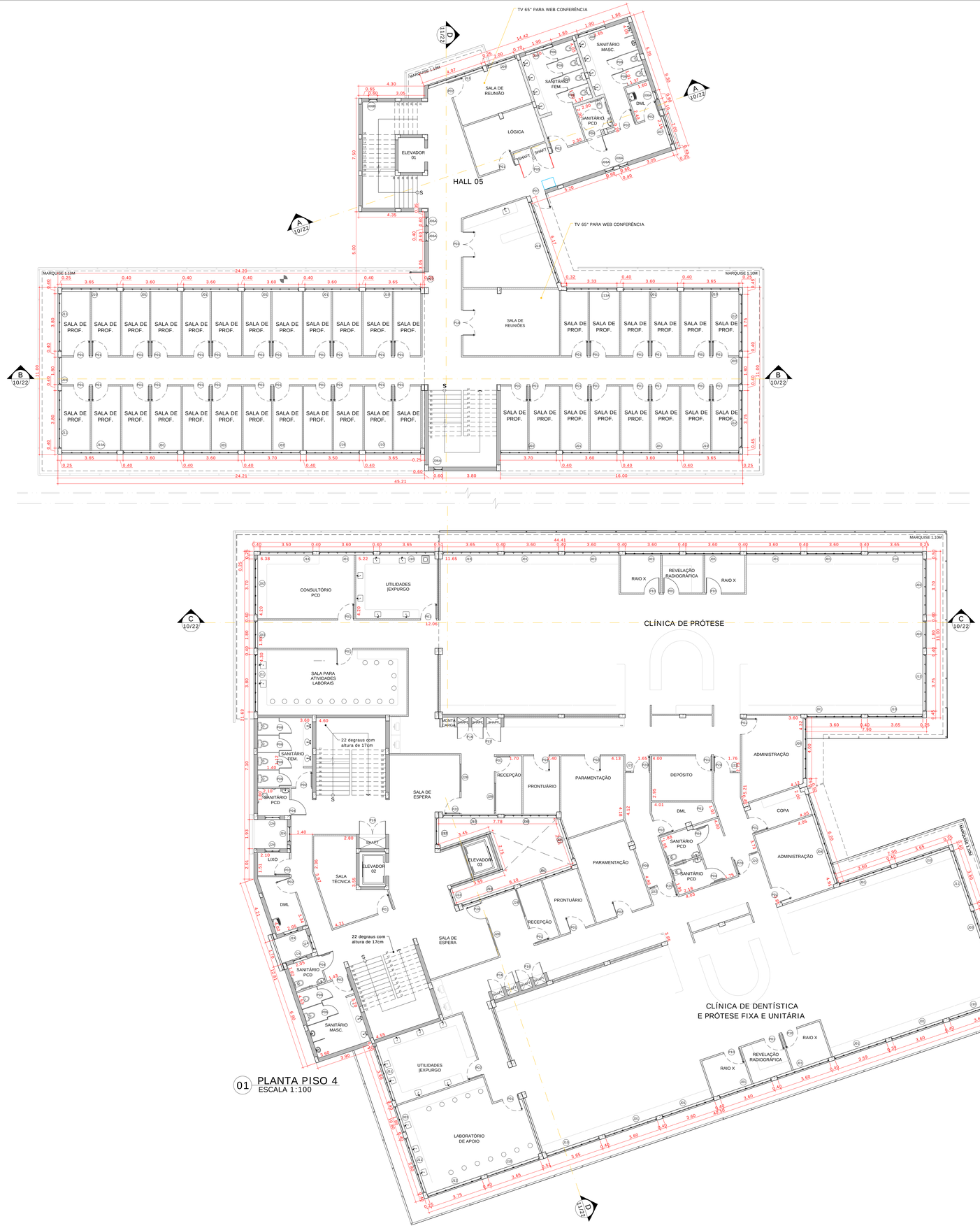

01 PLANTA PISO 4
ESCALA 1:100

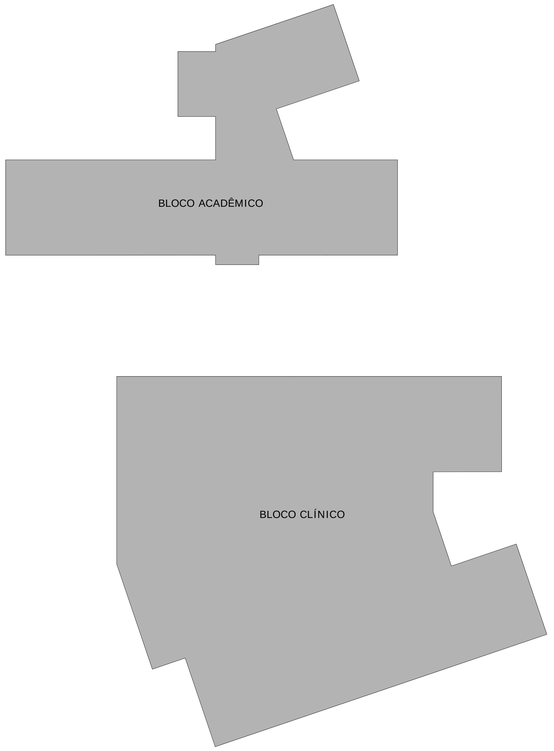

02 DIAGRAMA
ESCALA 1:250

UNIVERSIDADE FEDERAL DE ALFENAS - UNIFAL-MG
COORDENADORIA DE PROJETOS E OBRAS - CPO/Proplan

CONTEÚDO: PROJETO DE ARQUITETÔNICO PRÉDIO "O" - ODONTOLOGIA	LOCAL DA OBRA: UNIDADE EDUCACIONAL SANTA CLARA
PROPRIETÁRIO: UNIVERSIDADE FEDERAL DE ALFENAS / UNIFAL-MG CNPJ: 17.879.859/0001-15	TIPO DE PROJETO: PROJETO BÁSICO
CONTEÚDO DA PRANCHA: PLANTA BAIXA PISO 05 | DIAGRAMA	

ASSINATURAS:
PROPRIETÁRIO:

UNIVERSIDADE FEDERAL DE ALFENAS / UNIFAL-MG
CNPJ: 17.879.859/0001-15

RESPONSÁVEIS TÉCNICOS:

ARQ. JOSÉ MÁRIO BARBOSA ALVES
CAU: A53252-5

ARQ. MARINNE CASTILHO SILVA TOTI
CAU: A263201-2

ARQ. NINA DE MOURA PELOSO
CAU: A120229-4

APROVAÇÕES:

ÁREAS:

EDIFICAÇÃO: 12.038,00m²
CASA DE MÁQUINAS: 100,00m²

ESCALA: INDICADA	DATA: JULHO DE 2024	
DESENHO: DENILSON MIRANDA | JOSÉ MÁRIO ALVES | MARINNE CASTILHO | NINA PELOSO | SOFIA VENTURA| YURI DUARTE		

OBSERVAÇÕES:
DECLARO QUE A APRESENTAÇÃO DO PROJETO NÃO IMPLICA, POR PARTE DA PREFEITURA, DO DIREITO DE PROPRIEDADE DO TERRENO.
ESTE DOCUMENTO É PROPRIEDADE DA UNIFAL-MG. SEM O DEVIDO DE REPRODUÇÃO PROIBIDA EM SEU TODO OU EM PARTES SEM A EXPRESSA AUTORIZAÇÃO DO AUTOR.

PRANCHA: 06/32