

NOTAS GERAIS

- OS MICTÓRIOS E AS BACIAS SANITÁRIAS SÃO ALIMENTADAS POR MEIO DO SISTEMA DE REAPROVEITAMENTO DE ÁGUA DE CHUVA, CONFORME A ABNT NBR 15527 (2019).

- O PROJETO DAS INSTALAÇÕES HIDRÁULICAS DOS BANHEIROS DO BLOCO DIDÁTICO SE REPETE EM TODOS OS PISOS.

Lista de materiais	
Água fria	
Aparelho	
Ducha higiênica	7 pç
Mictório de Descarga Descontínua 1/2"	2 pç
Torneira de Jardim 25 mm x 1/2"	3 pç
Torneira de Tanque de Lavar 25mmx 3/4"	1 pç
Torneira de lavatório 25 mm - 1/2"	9 pç
Vaso Sanitário c/ cx. acoplada 1/2"	7 pç
Metais	
Registro de gaveta c/ canopla cromada 1"	6 pç
PVC Acessórios	
Engate flexível cobre cromado com canopla 1/2 - 30cm	7 pç
Engate flexível plástico 1/2 - 30cm	9 pç
PVC rígido soldável	
Adapt sold. curto c/bolsa-rosca p registro 32 mm - 1"	12 pç
Bucha de redução sold. curta 32 mm - 25 mm	6 pç
40 mm - 32 mm	1 pç
Curva 90 soldável 32 mm	24 pç
Curva de transposição 25 mm	2 pç
32 mm	5 pç
Joelho 90° soldável 25 mm	6 pç
32 mm	1 pç
Luva soldável 32 mm	6 pç
Tubos 25 mm	55,08 m
32 mm	51,78 m
40 mm	6,01 m
Tê 90 soldável 25 mm	2 pç
32 mm	4 pç
40 mm	1 pç
Tê de redução 90 soldável 32 mm - 25 mm	21 pç
40 mm - 32 mm	1 pç
União soldável 32 mm	1 pç
40 mm	1 pç
PVC soldável azul c/ bucha latão	
Joelho 90° soldável com bucha de latão 25 mm - 3/4"	1 pç
Joelho de redução 90° soldável com bucha de latão 25 mm - 1/2"	28 pç

Legenda das indicações	
DH	Ducha Higiênica com joelho de 90° - 25 mm x 1/2"
LV	Lavatório com joelho de 90° - 25 mm - 1/2"
MIC	Mictório s/sifão, c/Registro de pressão, com joelho de 90° - 25 mm - 1/2"
RG	Registro de gaveta c/canopla cromada c/PVC soldável - 1"
TLR	Tanque de lavar com joelho de 90° - 25 mm - 3/4"
TJ	Torneira de Jardim com joelho 90° - 25 mm x 1/2"
VS	Vaso sanitário com caixa acoplada - 3/4"

Legenda de peças	
	Curva de transposição
	Registro de gaveta c/canopla cromada c/PVC soldável

Legenda de colunas	
AF	Água fria
RAP	Reaproveitamento de águas pluviais

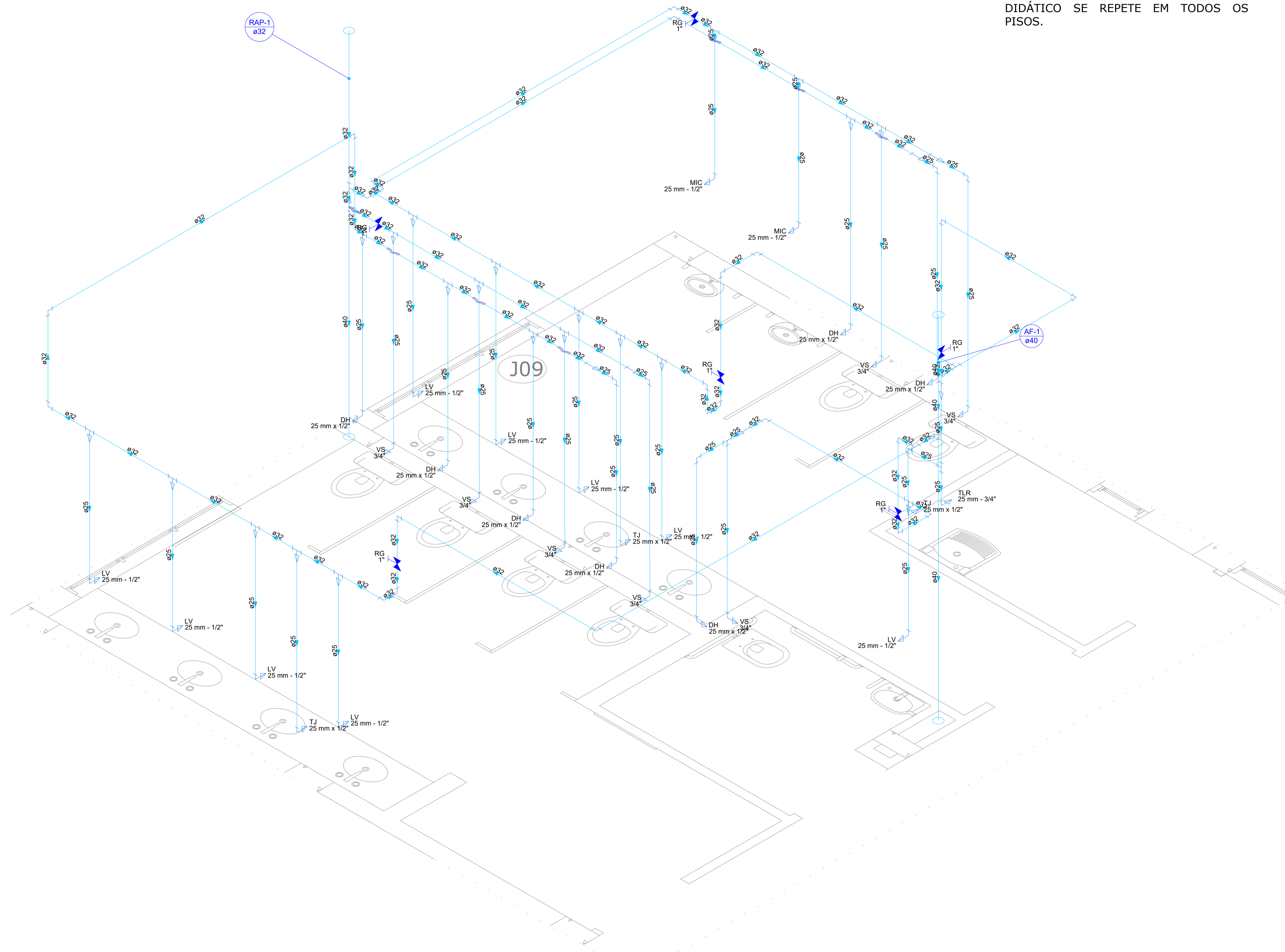

Detalhe DET-1
Escala 1:25

UNIVERSIDADE FEDERAL DE ALFENAS - UNIFAL-MG
COORDENADORIA DE PROJETOS E OBRAS - CPO/Proplan

CONTEÚDO: PROJETO HIDROSSANITÁRIO DO PRÉDIO "O" BLOCO DIDÁTICO	LOCAL DA OBRA: UNIDADE EDUCACIONAL SANTA CLARA
PROPRIETÁRIO: UNIVERSIDADE FEDERAL DE ALFENAS / UNIFAL-MG CNPJ: 17.879.859/0001-15	TIPO DE PROJETO: PROJETO BÁSICO

CONTEÚDO DA PRANCHA:
PROJETO DE INSTALAÇÕES HIDRÁULICAS DO BLOCO DIDÁTICO - ISOMÉTRICO DOS BANHEIROS

ASSINATURAS: PROPRIETÁRIO: UNIVERSIDADE FEDERAL DE ALFENAS / UNIFAL-MG CNPJ: 17.879.859/0001-15
RESPONSÁVEL TÉCNICO: RICARDO LAGUARDIA JUSTEN DE ALMEIDA CREA: 228.803/D

APROVAÇÕES:	ÁREAS:
-------------	--------

ESCALA: INDICADA	DATA: JULHO DE 2024	OBSERVAÇÕES: DECLARO QUE A APROVAÇÃO DO PROJETO NÃO IMPLICA, POR PARTE DA PREFEITURA, DO DIREITO DE PROPRIEDADE DO TITULAR, DIREITOS AUTORAIS RESERVADOS PELA LEI Nº 5988 DE REPRODUÇÃO PROIBIDA EM SEU TODO OU EM PARTES SEM A EXPRESSA AUTORIZAÇÃO DO AUTOR.	PRANCHA: 02/22
DESENHO: RICARDO LAGUARDIA JUSTEN DE ALMEIDA			