

PLANTA PISO 01
ESC.: 1/100
ÁREA: 72,42m²

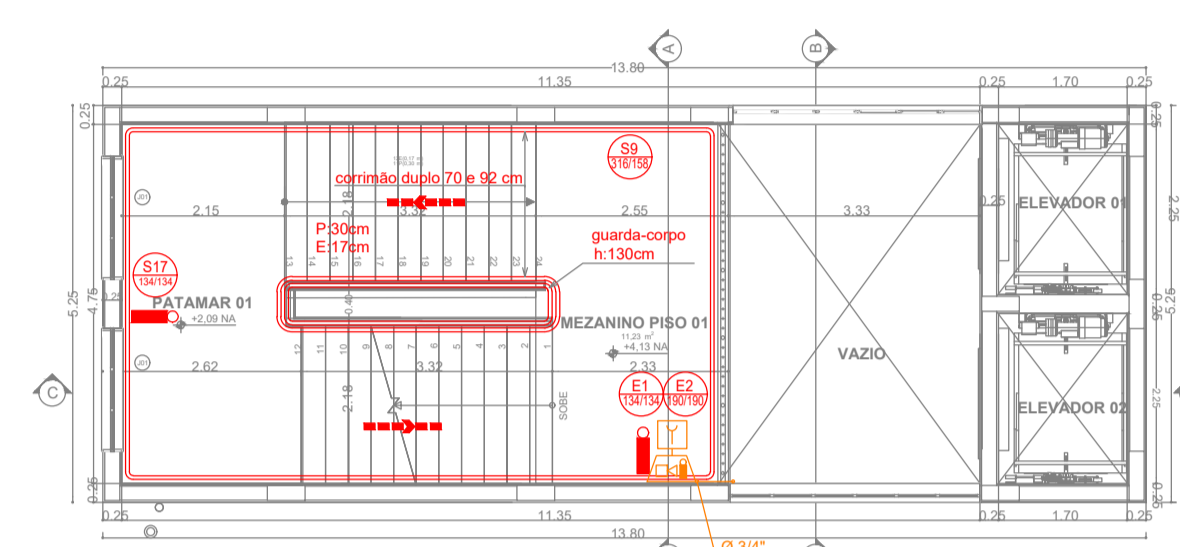

PLANTA PISO 02
ESC.: 1/100
ÁREA: 72,42m²

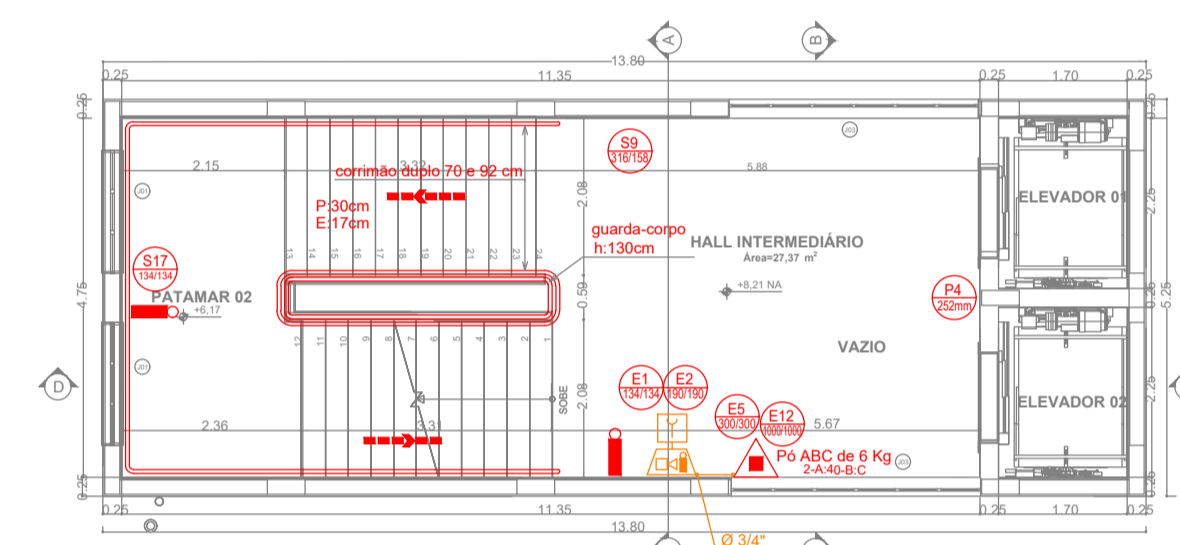

PLANTA PISO 03
ESC.: 1/100
ÁREA: 72,42m²

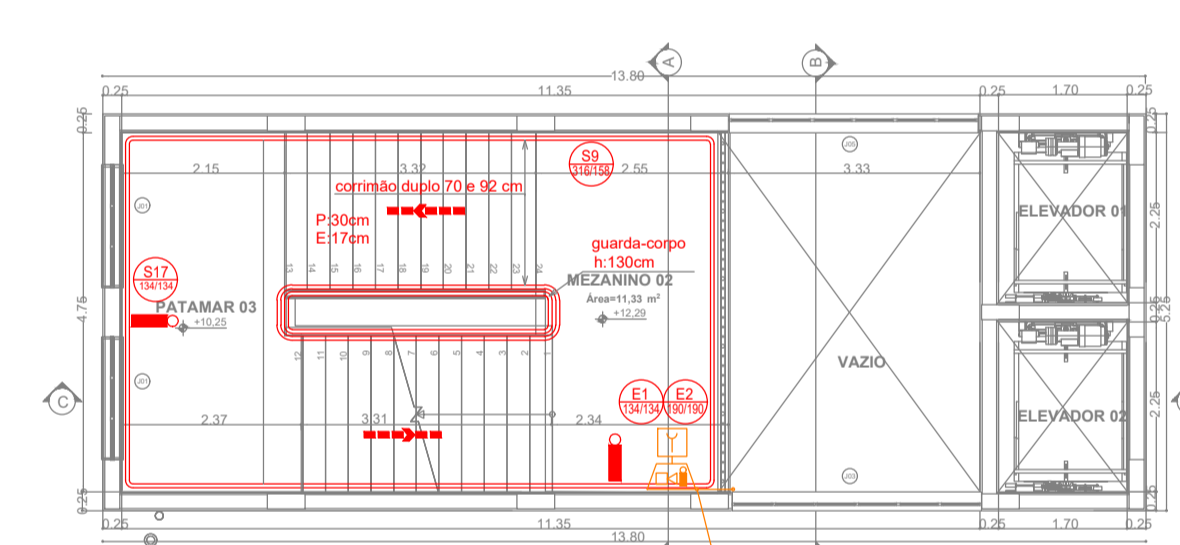

PLANTA PISO 04
ESC.: 1/100
ÁREA: 72,42m²

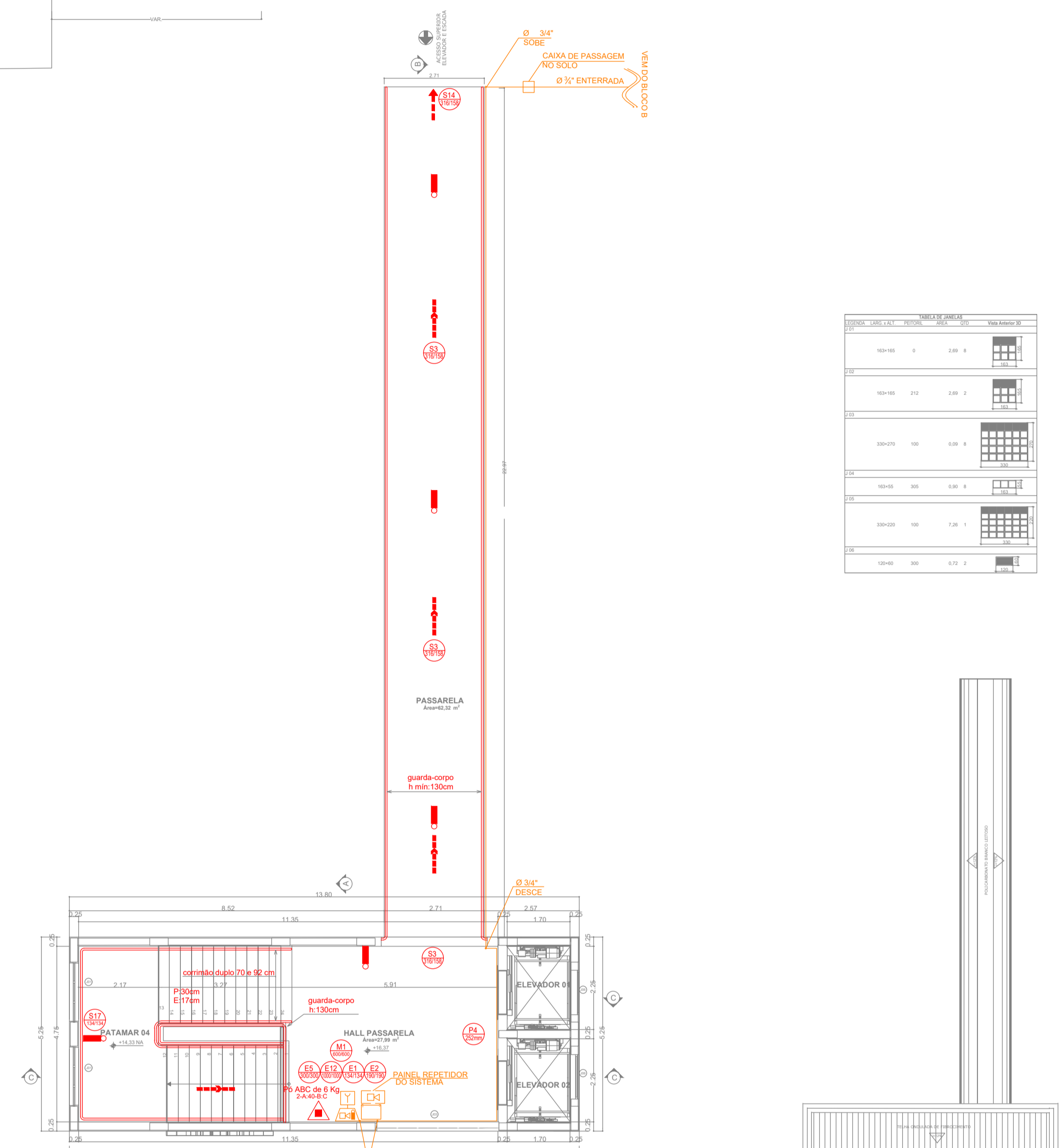

PLANTA PISO 05(PASSARELA)
ESC.: 1/100
ÁREA: 134,82m²

| TIPO | QUANTIDADE | ÁREA |
|------|------------|--------|
| 1 | 1 | 134,82 |
| 2 | 1 | 72,42 |
| 3 | 1 | 72,42 |
| 4 | 1 | 72,42 |
| 5 | 1 | 72,42 |
| 6 | 1 | 72,42 |
| 7 | 1 | 72,42 |
| 8 | 1 | 72,42 |
| 9 | 1 | 72,42 |
| 10 | 1 | 72,42 |
| 11 | 1 | 72,42 |
| 12 | 1 | 72,42 |
| 13 | 1 | 72,42 |
| 14 | 1 | 72,42 |
| 15 | 1 | 72,42 |
| 16 | 1 | 72,42 |
| 17 | 1 | 72,42 |
| 18 | 1 | 72,42 |
| 19 | 1 | 72,42 |
| 20 | 1 | 72,42 |
| 21 | 1 | 72,42 |
| 22 | 1 | 72,42 |
| 23 | 1 | 72,42 |
| 24 | 1 | 72,42 |
| 25 | 1 | 72,42 |
| 26 | 1 | 72,42 |
| 27 | 1 | 72,42 |
| 28 | 1 | 72,42 |
| 29 | 1 | 72,42 |
| 30 | 1 | 72,42 |
| 31 | 1 | 72,42 |
| 32 | 1 | 72,42 |
| 33 | 1 | 72,42 |
| 34 | 1 | 72,42 |
| 35 | 1 | 72,42 |
| 36 | 1 | 72,42 |
| 37 | 1 | 72,42 |
| 38 | 1 | 72,42 |
| 39 | 1 | 72,42 |
| 40 | 1 | 72,42 |
| 41 | 1 | 72,42 |
| 42 | 1 | 72,42 |
| 43 | 1 | 72,42 |
| 44 | 1 | 72,42 |
| 45 | 1 | 72,42 |
| 46 | 1 | 72,42 |
| 47 | 1 | 72,42 |
| 48 | 1 | 72,42 |
| 49 | 1 | 72,42 |
| 50 | 1 | 72,42 |

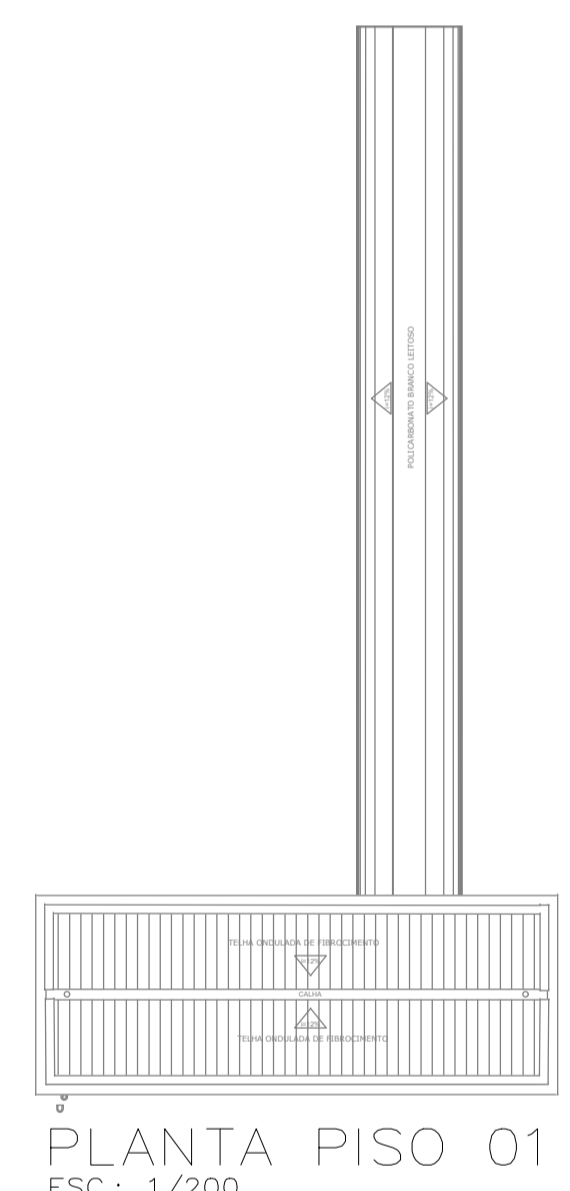

PLANTA PISO 01
ESC.: 1/200

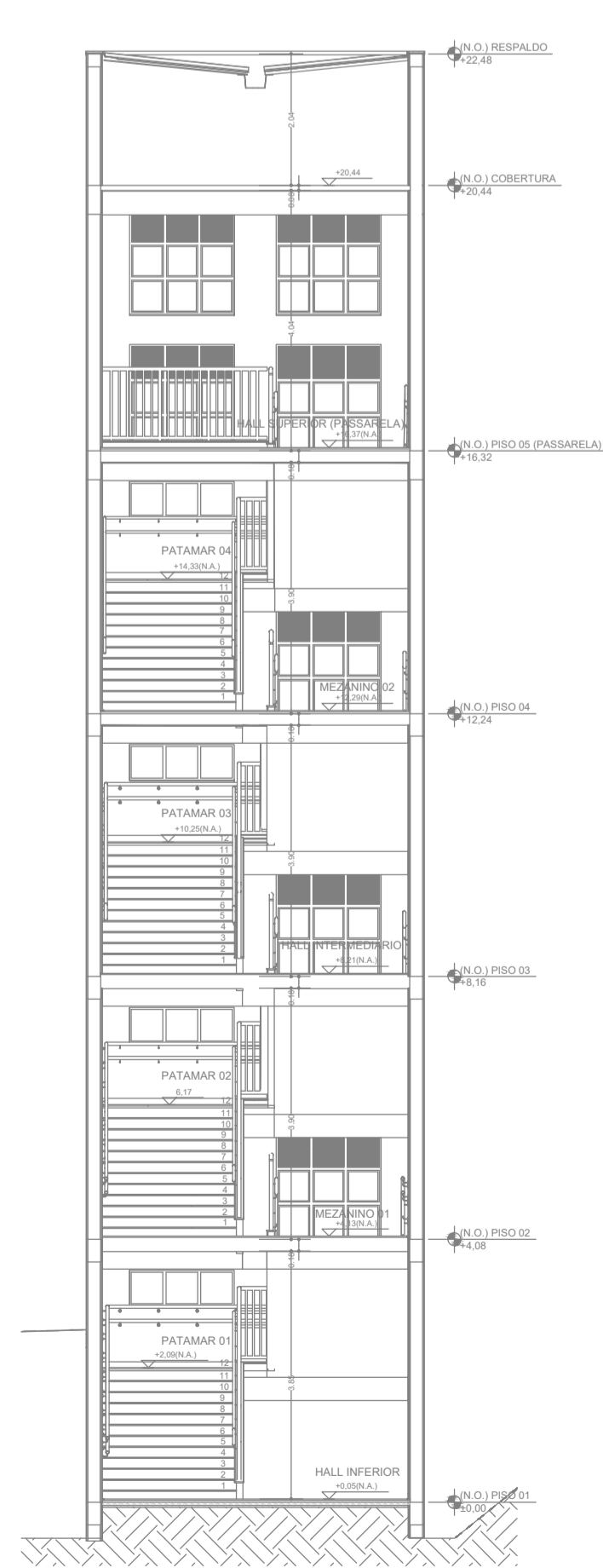

CORTE AA
ESC.: 1/100

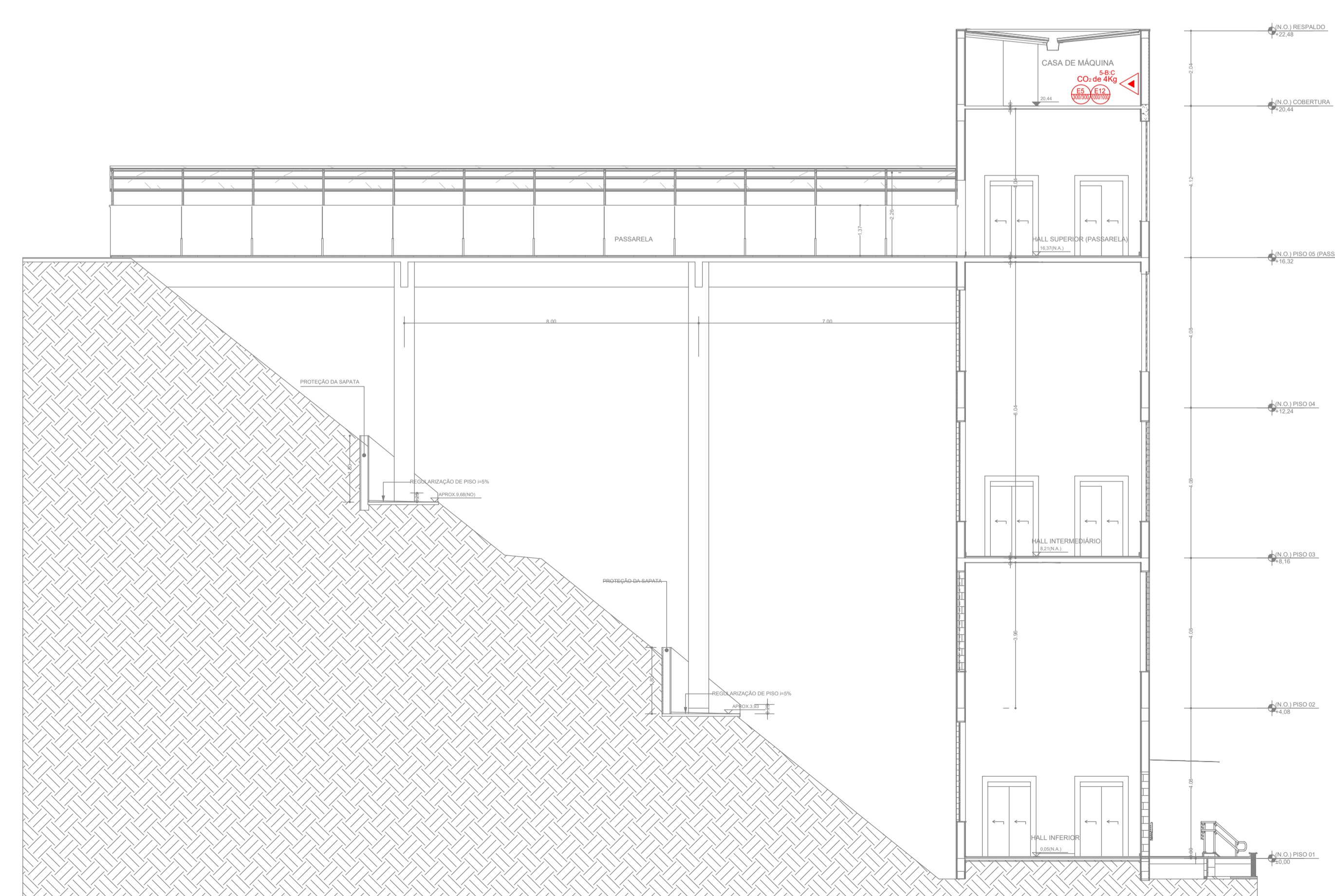

CORTE BB
ESC.: 1/100

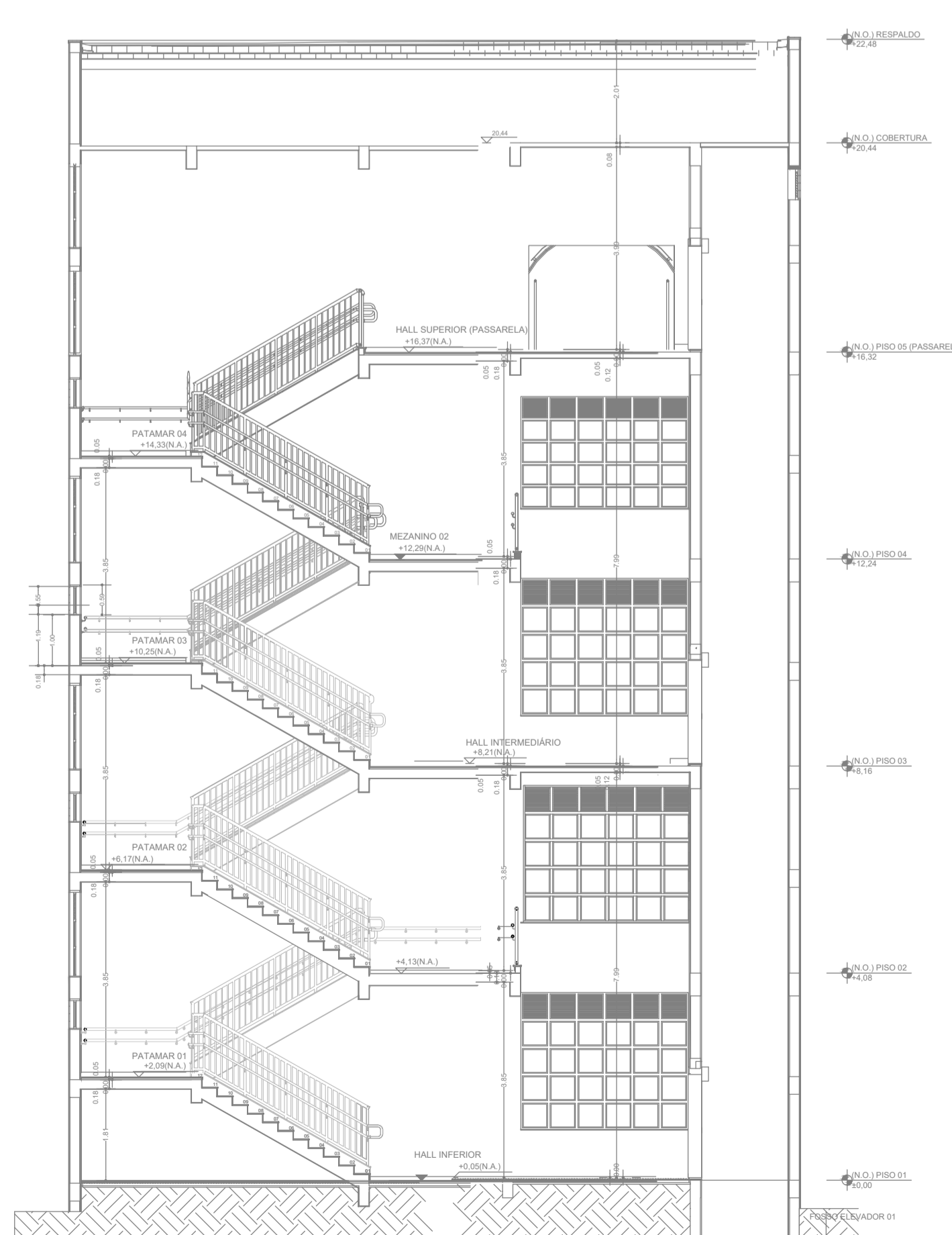

CORTE CC
ESC.: 1/100

| QUADRO DE LEGENDA | |
|--------------------|--|
| SÍMBOLO DE PROJETO | SIGNIFICAÇÃO |
| 1 | EXTINTOR PORTÁTIL, CARGA DE DIÓXIDO DE CARBONO (CO2) |
| 2 | EXTINTOR PORTÁTIL, CARGA D'ÁGUA |
| 3 | EXTINTOR PORTÁTIL, CARGA DE PÓ ABC |
| 4 | EXTINTOR PORTÁTIL, CARGA DE PÓ BC |
| 5 | HIDRANTE SIMPLES |
| 6 | RESERVATÓRIO DE RESERVA DE SEM VULSÃO DE RETENÇÃO |
| 7 | AVISADOR SONORO E VISUAL DO SISTEMA DE ALARME |
| 8 | ACIONADOR MANUAL DO SISTEMA DE ALARME |
| 9 | CENTRAL DO SISTEMA DE ALARME |
| 10 | PAINEL RECEPTOR DO SISTEMA |
| 11 | BATERIA DO SISTEMA DE ALARME |
| 12 | ACIONADOR MANUAL DA BOMBA DE INCÊNDIO |
| 13 | BOMBA DE INCÊNDIO |
| 14 | PAINEL DE COMANDO E SINALIZAÇÃO DA BOMBA DE INCÊNDIO |
| 15 | RESERVA DE INCÊNDIO |
| 16 | PORTO DE ILUMINAÇÃO DE EMERGENCIA |
| 17 | BARRA ANTIPANICO |
| 18 | CHAVE ELÉTRICA PRINCIPAL |
| 19 | CHAVE ELÉTRICA SECUNDÁRIA |
| 20 | QUADRO DE DISTRIBUIÇÃO DE LUZ DIA |
| 21 | DIREÇÃO DO FLUXO DA ROTA DE FUGA |
| 22 | SUAÍDA FINAL DA ROTA DE FUGA |
| 23 | FECHADOR DE PORTAS EMERGENCIAIS LOCALIZADAS NA ROTA DE LOCALIZAÇÃO DO CAMINHO DE FUGA, EXCETO NA PORTA DE ENTRADA DO CAMPUS BODE |
| 24 | CENTRAL DE SUP |

| SISTEMA DE HIDRANTES | |
|----------------------|--|
| LEGENDA | DESCRIÇÃO |
| | HIDRANTE SIMPLES |
| | TUB. ENTERRADA DE HIDRANTE EM AÇO SCH-40 |
| | TUB. AÉREA DE HIDRANTE EM AÇO SCH-40 |

| DETECÇÃO E ALARME | |
|-------------------|--|
| LEGENDA | DESCRIÇÃO |
| | AVISADOR SONORO E VISUAL |
| | ACIONADOR MANUAL DO SISTEMA DE DETECÇÃO E ALARME |
| | CENTRAL DE DETECÇÃO E ALARME |
| | ELETRÓDUTO DE FERRO GALVANIZADO CLASSE MÉDIA COM ÁREA DE FLUXO MÍNIMA DE 300 |
| | CONDUTITE EM ALUMÍNIO SÍLICO |
| | AVISADOR SONORO |
| | BATERIA DO SISTEMA DE ALARME |

| QUADRO DE PLACAS DE SINALIZAÇÕES DE SEGURANÇA | | | | | | |
|---|-------------------|------------|-------------|--|-------|-------------------------------------|
| CONFORME NBR's: 13.434-1, 13.434-2 E 13.434-3 | | | | | | |
| COD | FORMA E DIMENSÕES | SÍMBOLOGIA | FORMA E COR | APLICAÇÃO | PLACA | SIGNIFICADO |
| S1 | 100x100 | | Verde | Indicação do sentido obrigatório de circulação em uma saída de emergência | | SÁDIA DE EMERGENCIA |
| S2 | 100x100 | | Verde | Indicação do sentido obrigatório de circulação em uma saída de emergência | | SÁDIA DE EMERGENCIA |
| S3 | 100x100 | | Verde | Indicação do sentido obrigatório de circulação em uma saída de emergência | | SÁDIA DE EMERGENCIA |
| S8 | 100x100 | | Verde | Indicação do sentido de fuga por escadas | | ESCALADA DE EMERGENCIA |
| S9 | 100x100 | | Verde | Indicação do sentido de fuga por escadas | | ESCALADA DE EMERGENCIA |
| S14 | 100x100 | | Verde | Indicação do sentido de emergência | | SÁDIA DE EMERGENCIA |
| S17 | 100x100 | | Verde | Indicação do pavimento, no interior da saída (pavimento) | | NÚMERO DO PAVIMENTO |
| E1 | 100x100 | | Vermelho | Indicação do local de instalação do alarme de incêndio | | ALARME DE INCÊNDIO |
| E2 | 100x100 | | Vermelho | Ponto de acionamento de alarme de incêndio | | COMANDO MANUAL DE ALARME |
| E3 | 100x100 | | Vermelho | Ponto de acionamento de bomba de incêndio | | COMANDO MANUAL DA BOMBA DE INCÊNDIO |
| E5 | 100x100 | | Vermelho | Indicação de localização dos extintores de incêndio | | EXTINTOR DE INCÊNDIO |
| E8 | 100x100 | | Vermelho | Indicação do design de emergência do prédio com ou sem habitação no seu interior | | APRETO DE MANEIRA E HERMÉTICA |
| E12 | 100x100 | | Vermelho | Indicação do design de emergência do prédio com ou sem habitação no seu interior | | AVISO DE MANEIRA E HERMÉTICA |
| M1 | 100x100 | | Verde | Indicação do local de instalação dos equipamentos de controle a incêndio e alarme para evitar a sua distribuição | | AVISO DE MANEIRA E HERMÉTICA |
| P4 | 100x100 | | Vermelho | Indicação dos sistemas de proteção contra incêndio presentes na edificação | | PROTEÇÃO CONTRA INCÊNDIO |



| QUADRO DE ÁREAS | |
|-----------------------|-----------------------|
| PISO 01 | 72,42 m ² |
| PISO 02 | 72,42 m ² |
| PISO 03 | 72,42 m ² |
| PISO 04 | 72,42 m ² |
| PISO 05 | 134,82 m ² |
| ÁREA TOTAL CONSTRUÍDA | 424,50 m ² |

Unifal

PROJETO DE PREVENÇÃO E COMBATE A INCÊNDIO

PROPRIETÁRIO: UNIVERSIDADE FEDERAL DE ALFENAS - CAMPUS VARGINHA

LOCAL: AVENIDA CELINA FERREIRA OTTONI, 4000, PADRE VITOR, VARGINHA / MG

REVISÃO: R00 DATA:

ÁREAS:

| ÁREA | ÁREA |
|-----------------------|-----------------------|
| PISO 01 | 72,42 m ² |
| PISO 02 | 72,42 m ² |
| PISO 03 | 72,42 m ² |
| PISO 04 | 72,42 m ² |
| PISO 05 | 134,82 m ² |
| ÁREA TOTAL CONSTRUÍDA | 424,50 m ² |

PRANCHA: ELEVADOR - PLANTA BAIXA TÉRREO, MEZANINO, CORTE, FACHADA E ISOMÉTRICO

RESP. TÉCNICO: JOSÉ MÁRIO BARBOSA ALVES CREA: ACS2626 FONE: (35) 3701-9170

PROJETISTA: DATA: FEV/2023 PRANCHA:

EMAIL: JOSE.ALVES@UNIFAL-MG.EDU.BR ESCALA: INDICADA 18/18