



SIMBOLOGIA ADOTADA:

-  - Encontro da descida com a Malha de Terra
-  - Cabo de Cobre NÚ #50mm²
-  - Cabo de Cobre NÚ #35mm²



01	REVISÃO	26/10/2016	AIsla	ANTONIO	
00	EMIÇÃO INICIAL	07/03/2014	JEFFERSON RODRIGO	REP.	
REV.	DESCRIÇÃO	DATA	EXEC.	VERIF.	APROV.

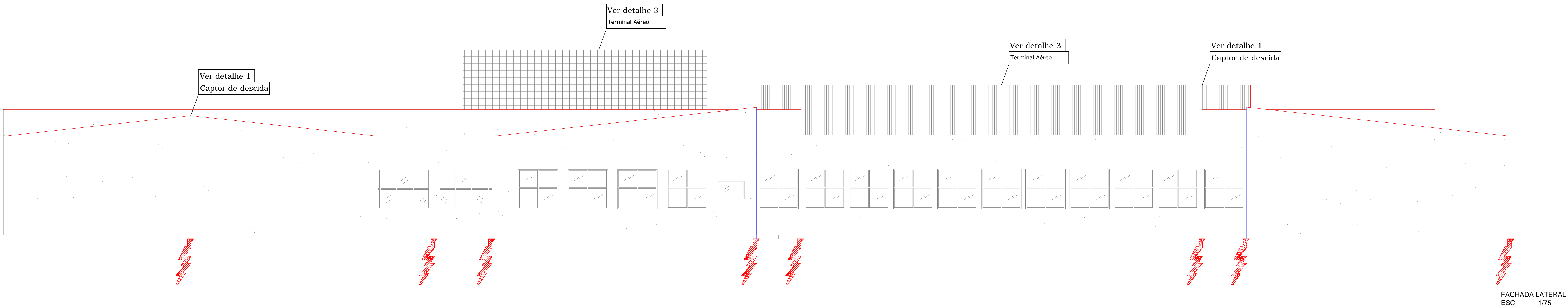
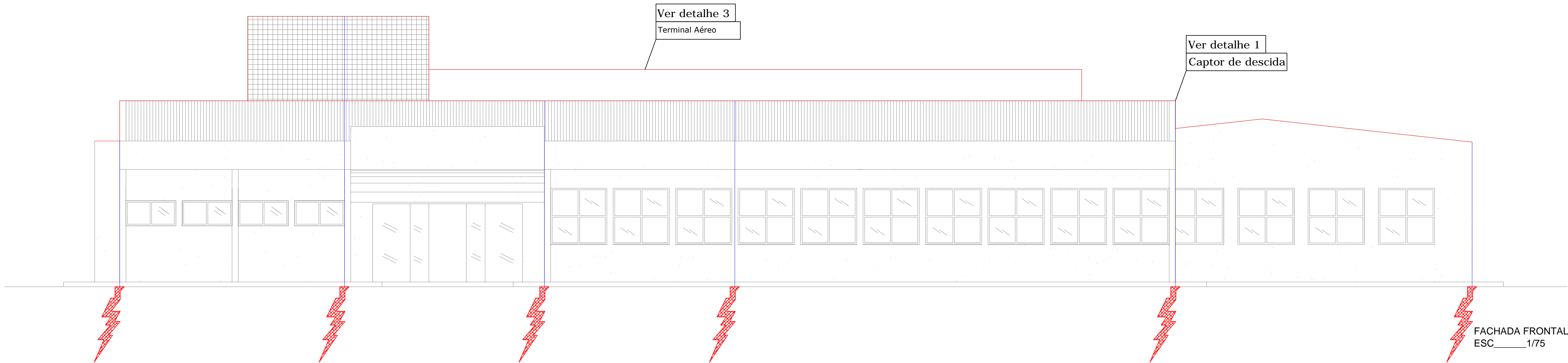

PROJETO DE SPDA

PROPRIETÁRIO: UNIVERSIDADE FEDERAL DE ALFENAS - CAMPUS ALFENAS CNPJ: 17.879.859/0001-15

LOCAL: AVENIDA JOVINO FERNANDES SALES, S/Nº- SANTA CLARA - ALFENAS / MG

REVISÃO: R01 26/10/2016

ÁREAS: TERREO 2.245,80 m²
TOTAL 2.245,80 m²

PRANCHA:

PRÉDIO D - FACHADAS

PROPRIETÁRIO: UNIVERSIDADE FEDERAL DE ALFENAS - UNIFAL - MG

RESPONSÁVEL TÉCNICO: ANTONIO EDUARDO DA SILVA MELO - CREA/PE 053137

PROJETISTA: AISLA RAYANA DATA CONTRATO: 09/2013 PRANCHA:

EMAIL: CONTATO@ADASPROJETOS.COM.BR FONE: (81) 3265-6863 ESCALA: 1/75 03/04