

12 DIAGRAMAÇÃO PISO TÁTIL TÉRREO
ESCALA 1:50

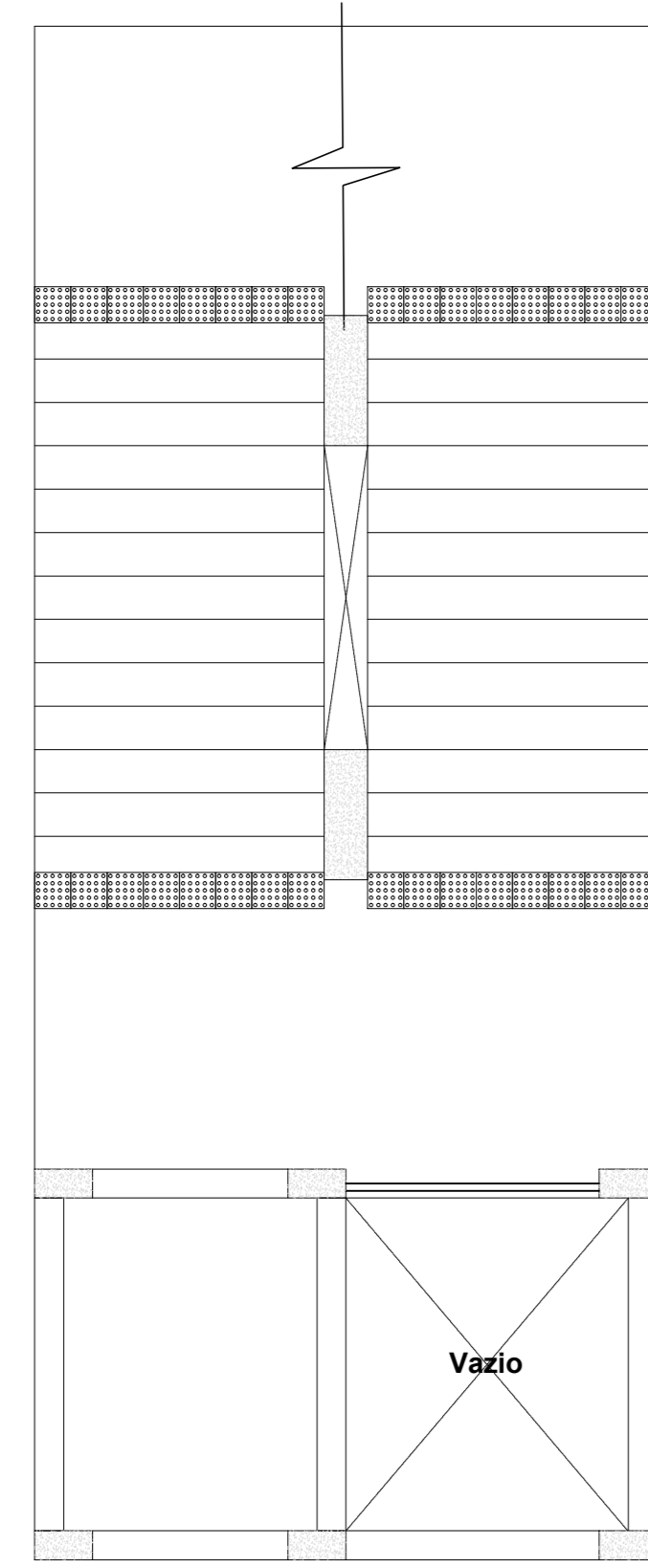

13 DIAGRAMAÇÃO PISO TÁTIL PAV. 1
ESCALA 1:50

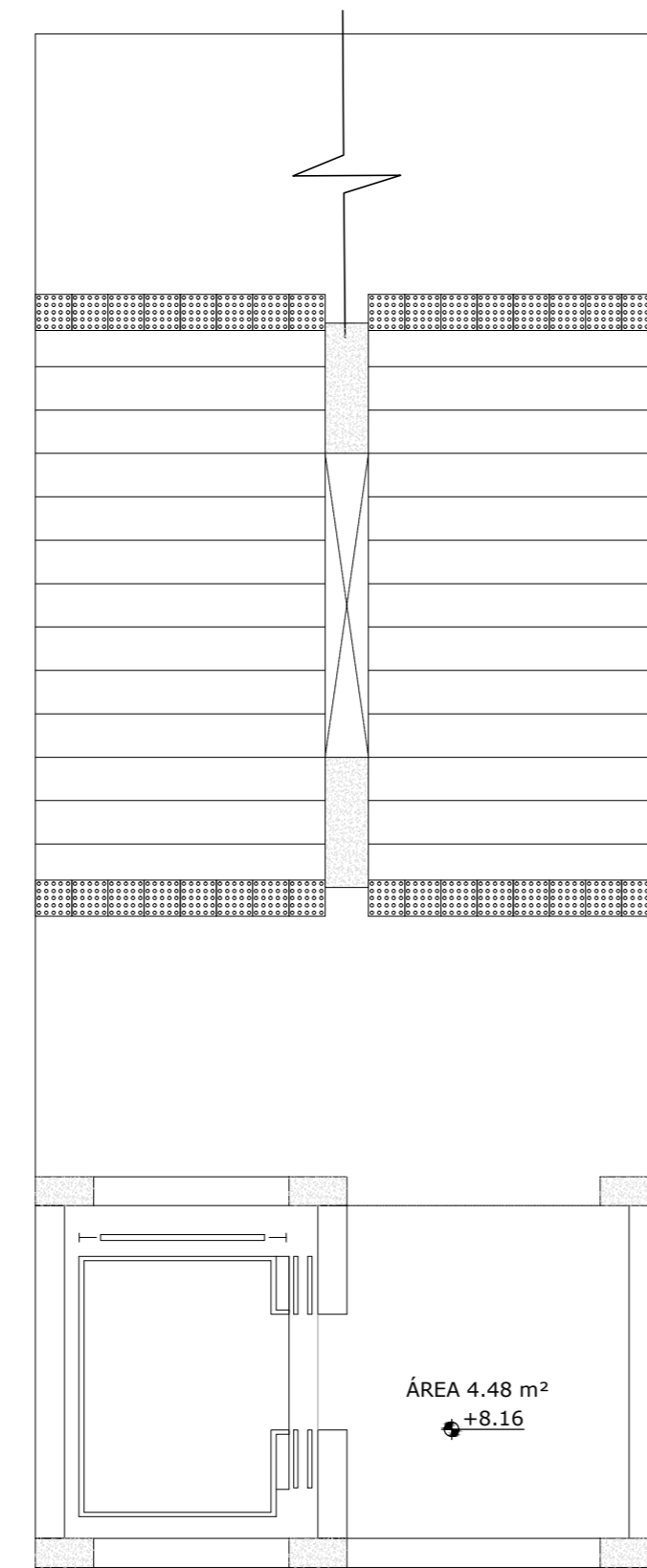

14 DIAGRAMAÇÃO PISO TÁTIL PAV. 2
ESCALA 1:50

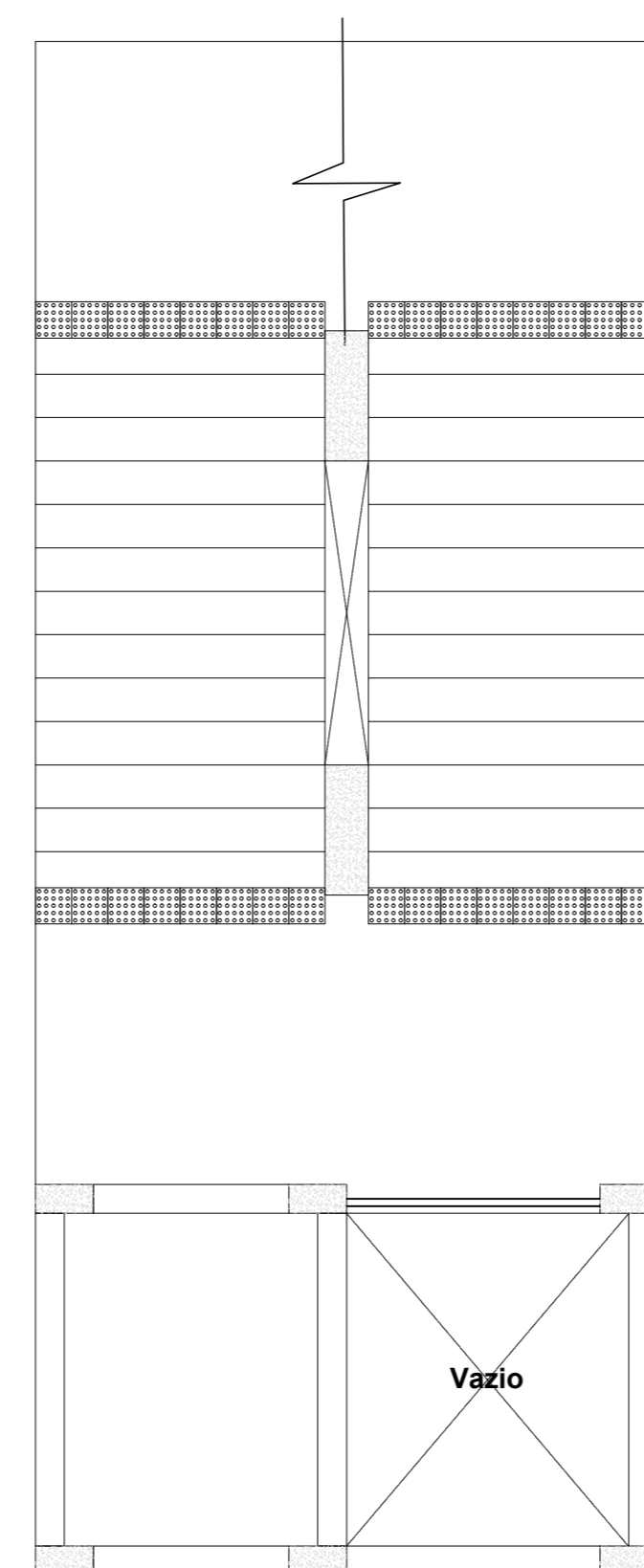

15 DIAGRAMAÇÃO PISO TÁTIL PAV. 3
ESCALA 1:50



16 DIAGRAMAÇÃO PISO TÁTIL PAV. PAVIMENTO PASSARELA
ESCALA 1:50

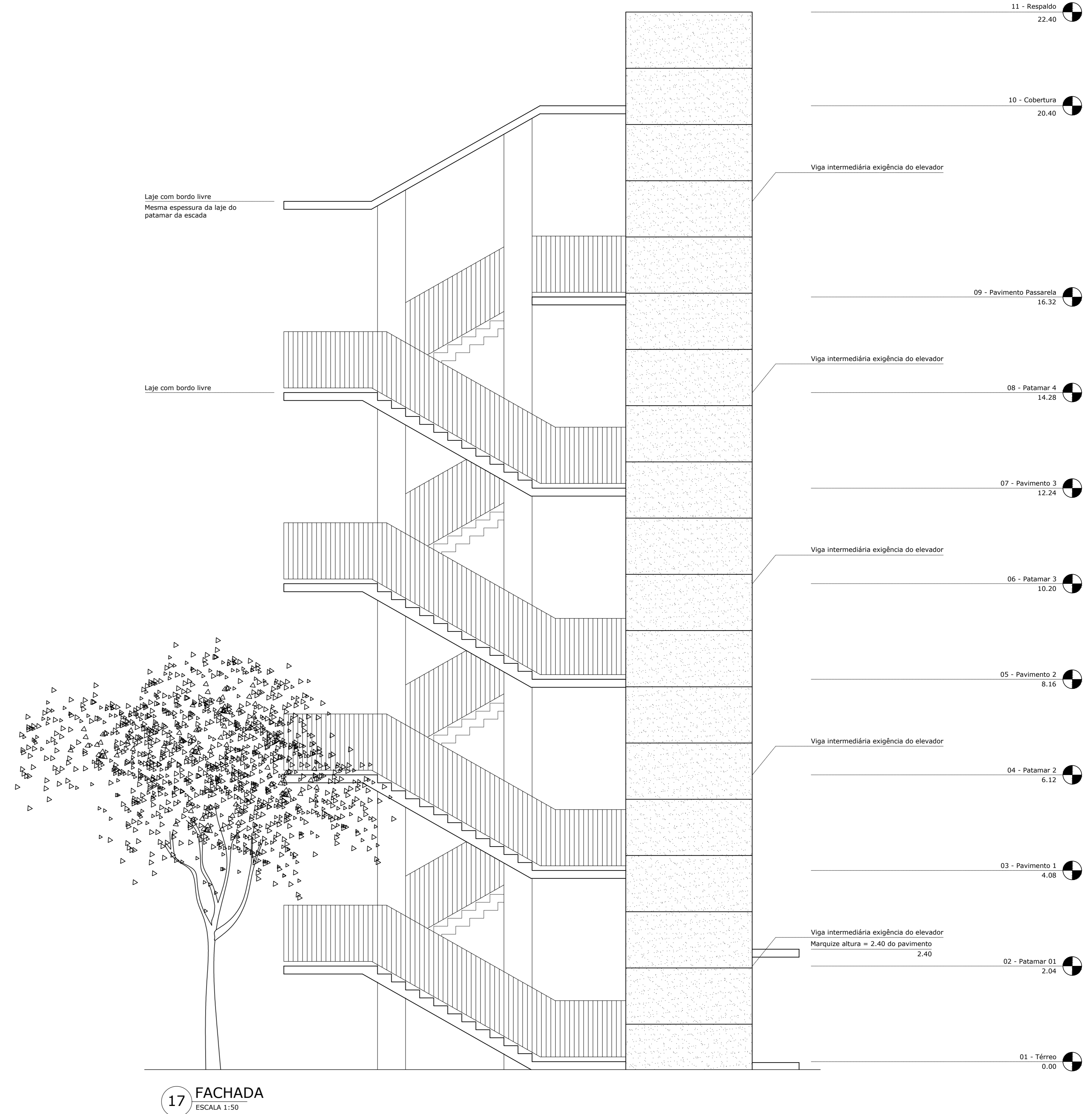

17 FACHADA
ESCALA 1:50

UNIVERSIDADE FEDERAL DE ALFENAS - UNIFAL-MG COORDENADORIA DE PROJETOS E OBRAS - CPO/Proplan		Local do obra: Campus Varginha
Conteúdo: Projeto de Arquitetônico Elevador e Escada para Acessibilidade		Zoneamento:
Proprietária: Universidade Federal de Alfenas / UNIFAL-MG CNPJ: 17.899.859/0001-15		Taxa de ocupação: Permitida: 30% Real:
Coeficiente de aproveitamento: Permitida: 50% Real:		Área permeável: Mínima: 10% Existente:
Conteúdo da prancha:		
Fachada - Esc. 1:50 Diagramação Piso Tátil - Esc. 1:50		Assinaturas: Proprietário: Universidade Federal de Alfenas / UNIFAL-MG CNPJ: 17.879.859/0001-15 Responsável Técnico: Arq. José Mário Barbosa Alves CAU: A53252-5
Aprovações:		Áreas: Total:
Observações: Destina-se a aprovação do projeto não sendo responsável pelo projeto de engenharia de arquitetura e engenharia de interiores.		Prancha: 3/3
Desenho: Final	Escala: Indicada	Data: MAJ/2020