

1 CORTE  
ESCALA 1:50

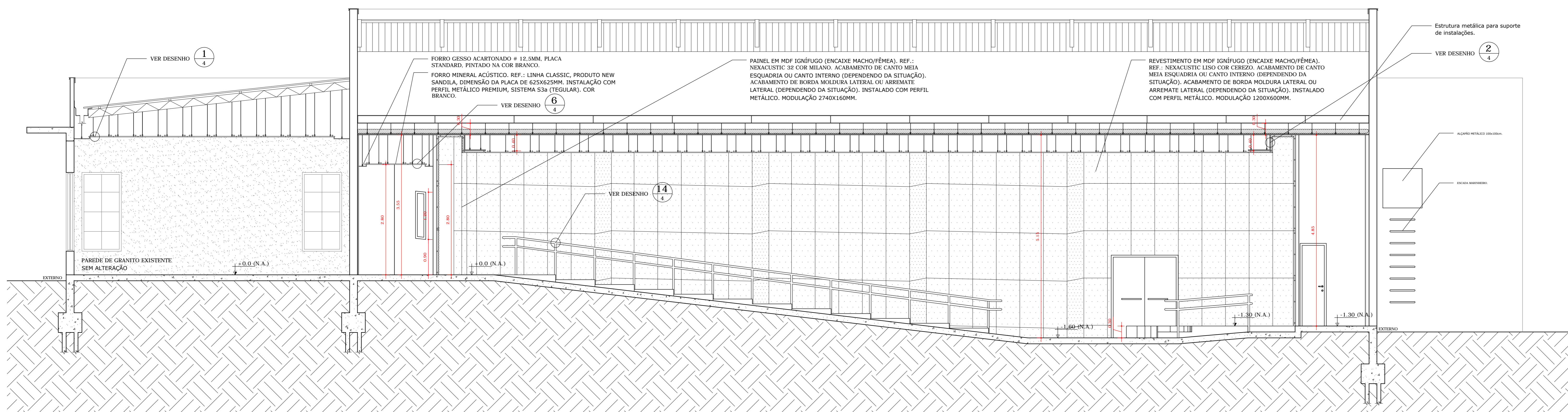

2 CORTE  
ESCALA 1:50

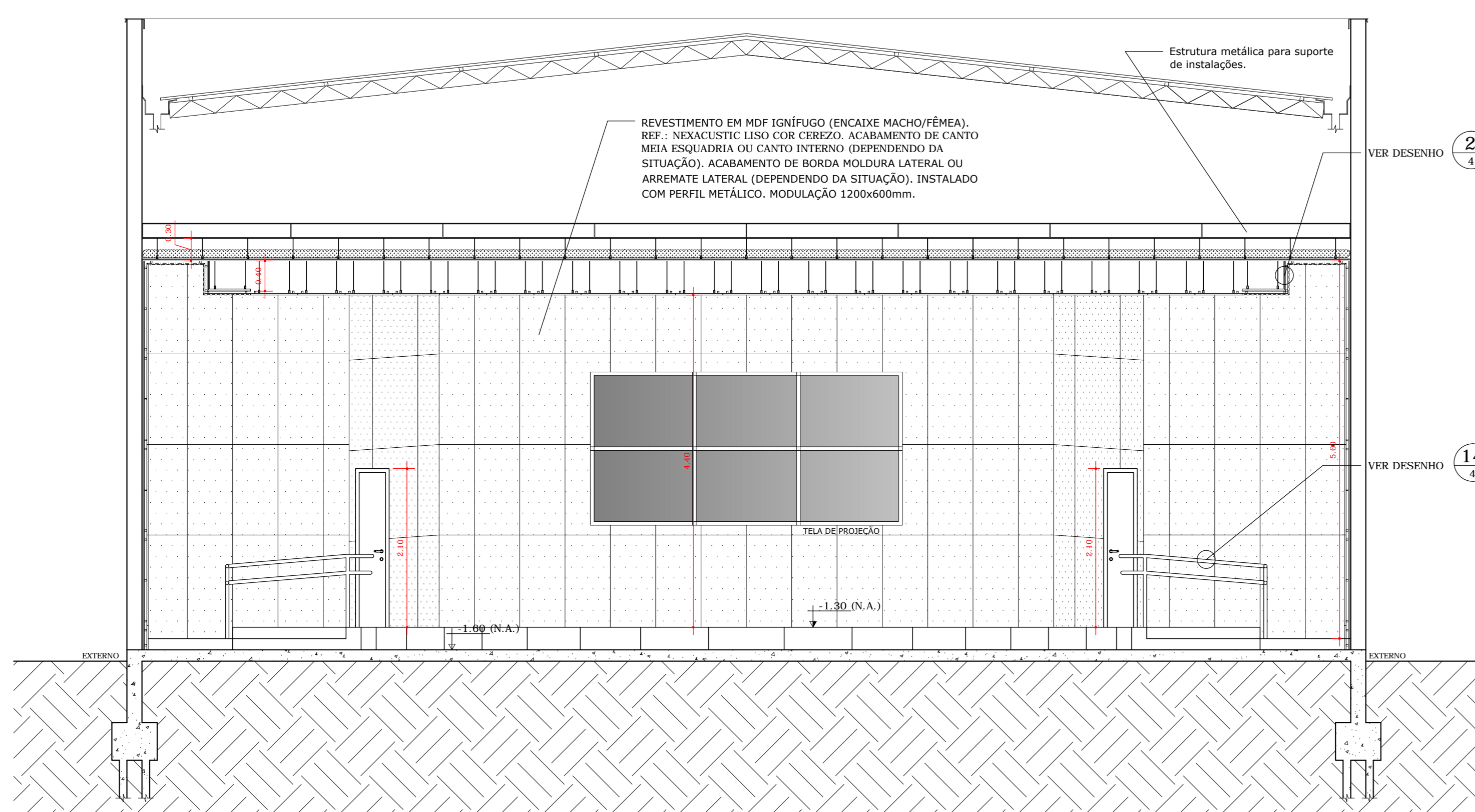

3 CORTE  
ESCALA 1:50

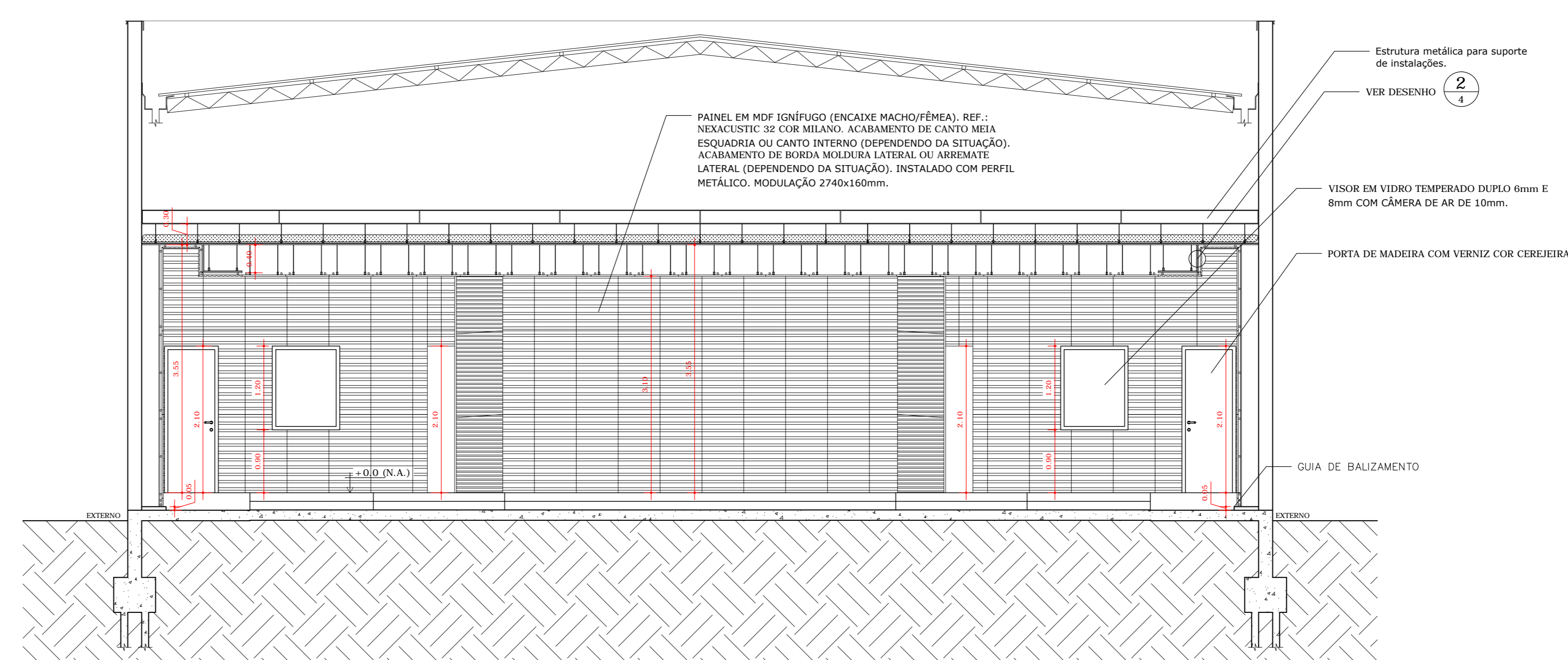

4 CORTE  
ESCALA 1:50

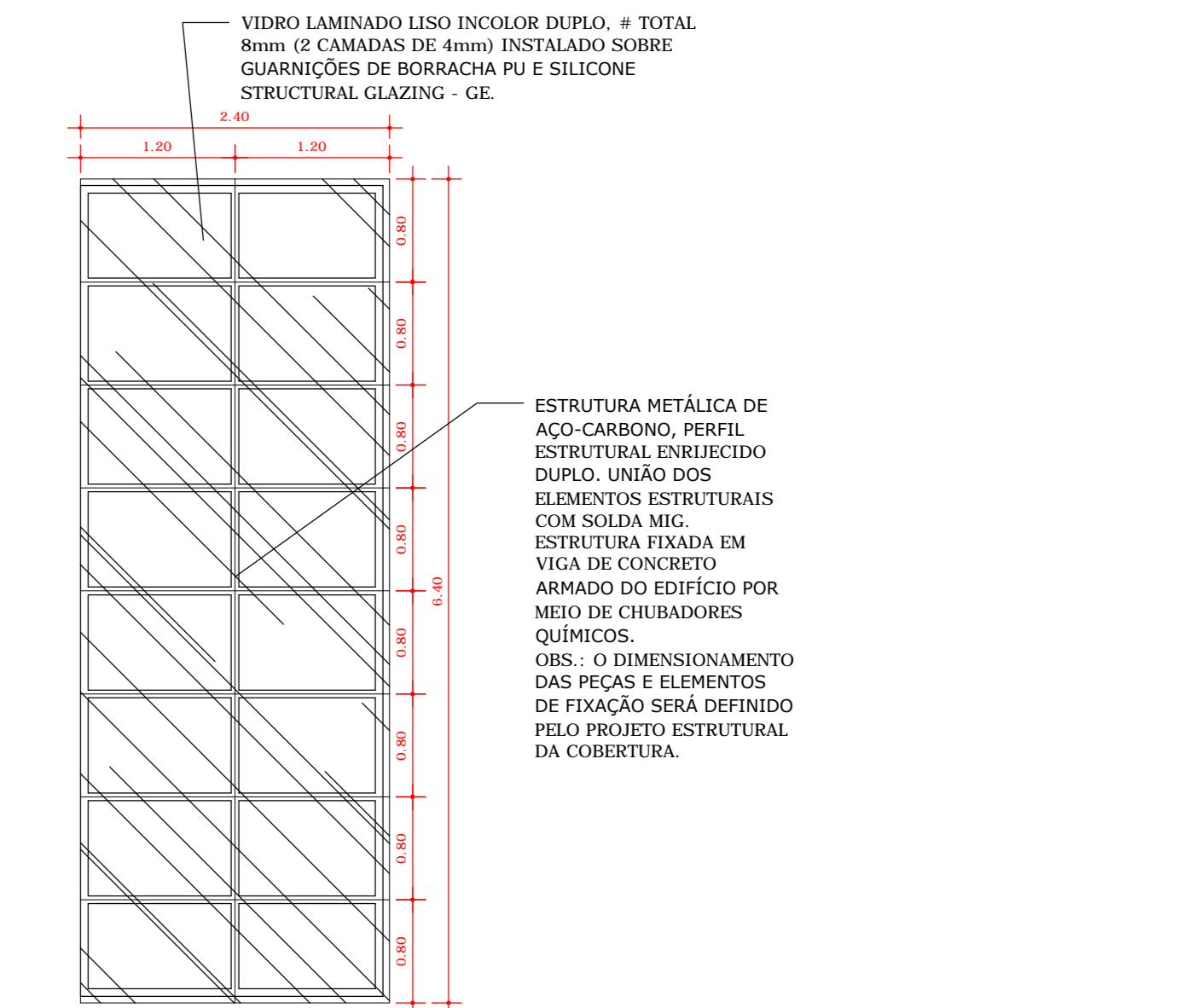

5 DESENHO EM PLANTA DA COBERTURA DE VIDRO  
ESCALA 1:50

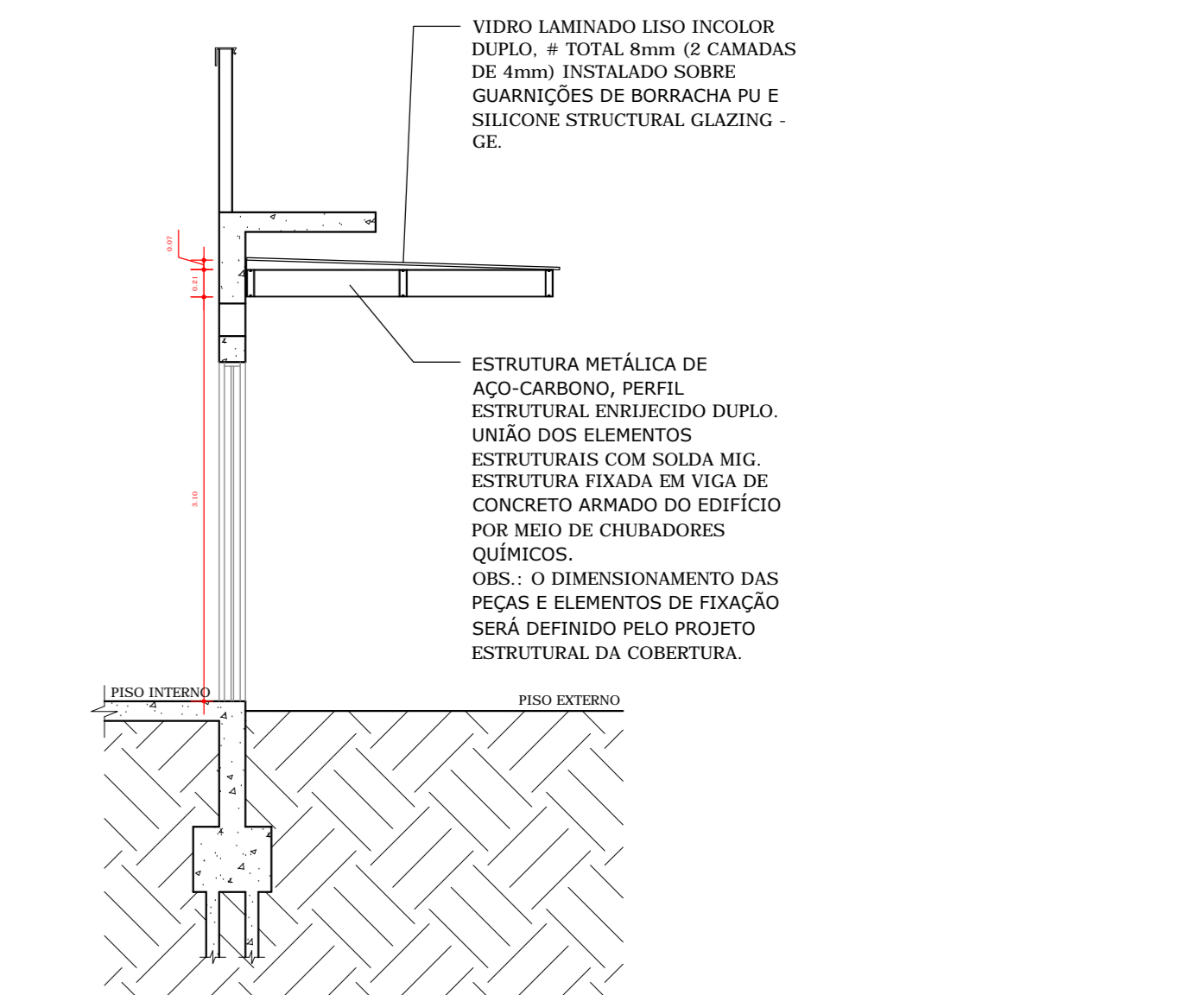

6 DESENHO EM VISTA DA COBERTURA DE VIDRO  
ESCALA 1:50

<b>UNIVERSIDADE FEDERAL DE ALFENAS - UNIFAL-MG</b> COORDENADORIA DE PROJETOS E OBRAS - CPO/Proplan			
Conteúdo: Projeto de Arquitetônico e de Interior Prédio 1º - Auditório		Local da obra: Campus Poços de Caldas	
Proprietário: Universidade Federal de Alfenas / UNIFAL-MG CNPJ: 17.899.859/0001-15		Zoneamento:	
Taxa de ocupação: Permitida 30%	Coeficiente de aproveitamento: Permitida 50%	Área permeável: Mínimo 10% Existente	
Conteúdo da prancha: Corte - Esc.: 1:50 Cobertura de vidro - Esc.: 1:100			
Assinaturas: Proprietário: Universidade Federal de Alfenas / UNIFAL-MG CNPJ: 17.879.859/0001-15 Responsável Técnico: Arq. José Mário Barbosa Alves CAU: A53252-5		Total:	
Aproveitamento:		Áreas:	
Observações: Devido que a aprovação do projeto está sendo feita por parte do proprietário de terreno, o mesmo deverá ser assinado pelo Sr. / Srta. de propriedade registrada em nome de seu titular, para a emissão autorizada de obra.		Prancha: 2/4	
Desenho: Final	Escala: Indicada	Data: NOV/19	Data: