

6 PISO 4
ESCALA 1:100

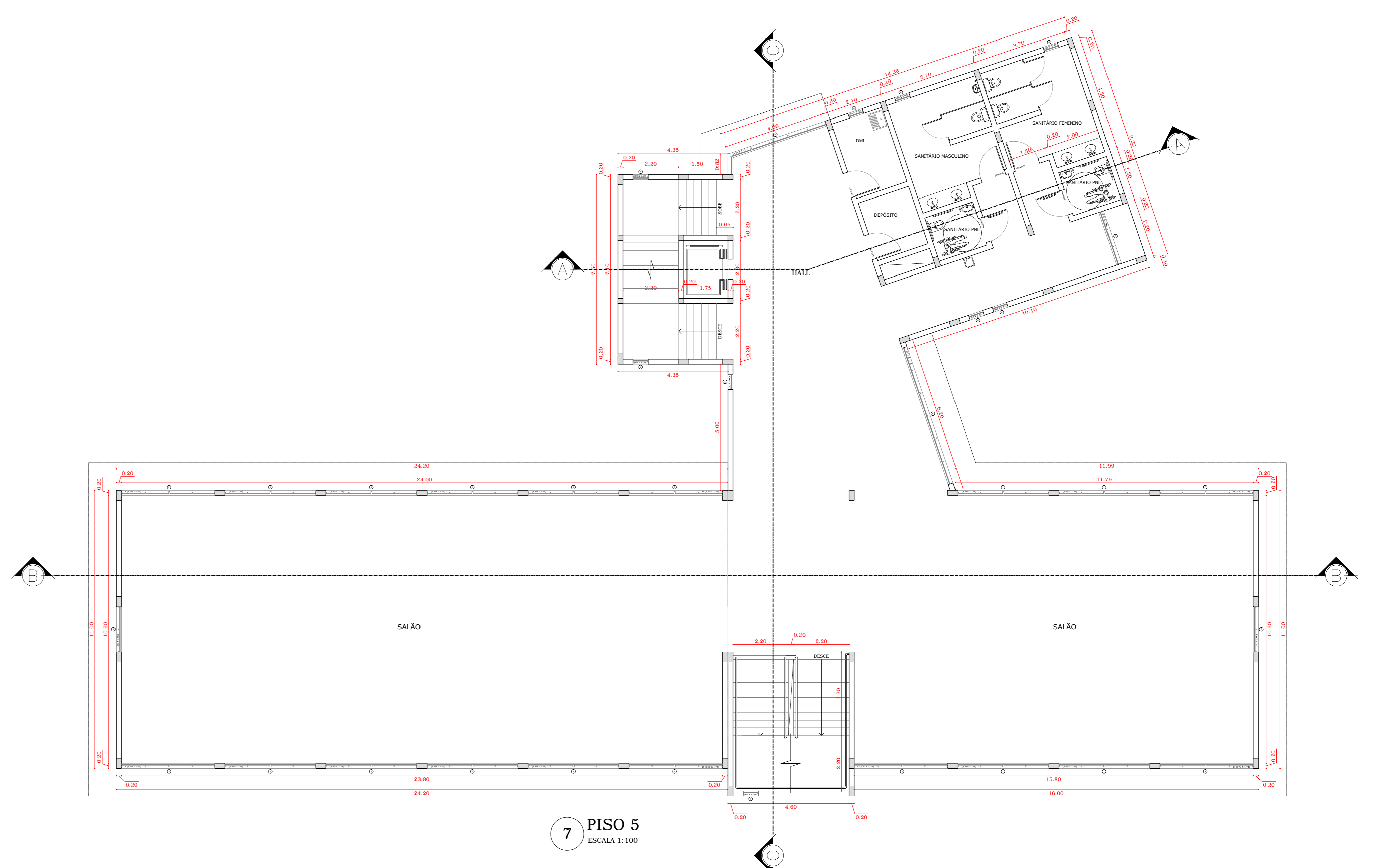

7 PISO 5
ESCALA 1:100

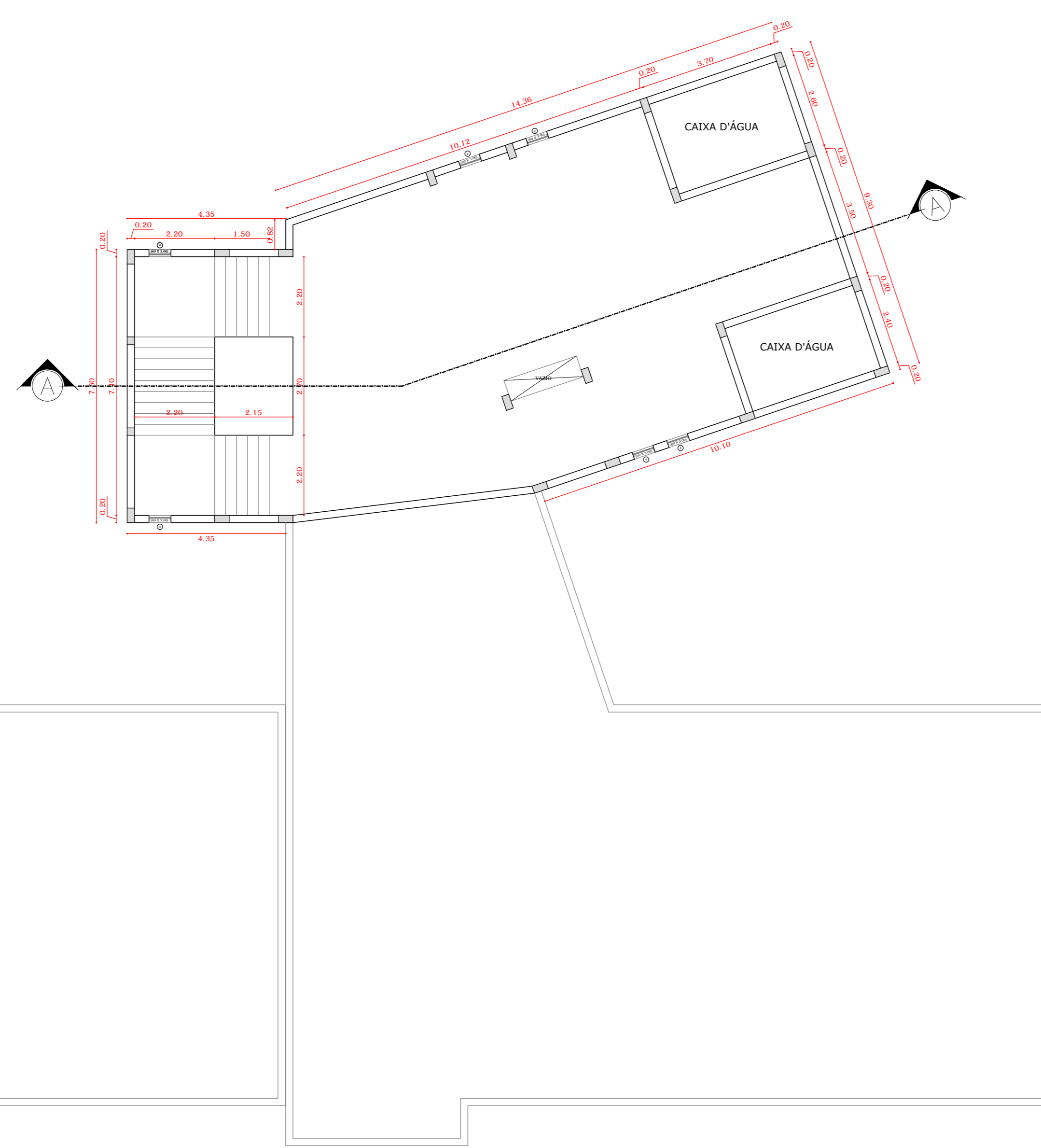

8 PISO TÉCNICO
ESCALA 1:100

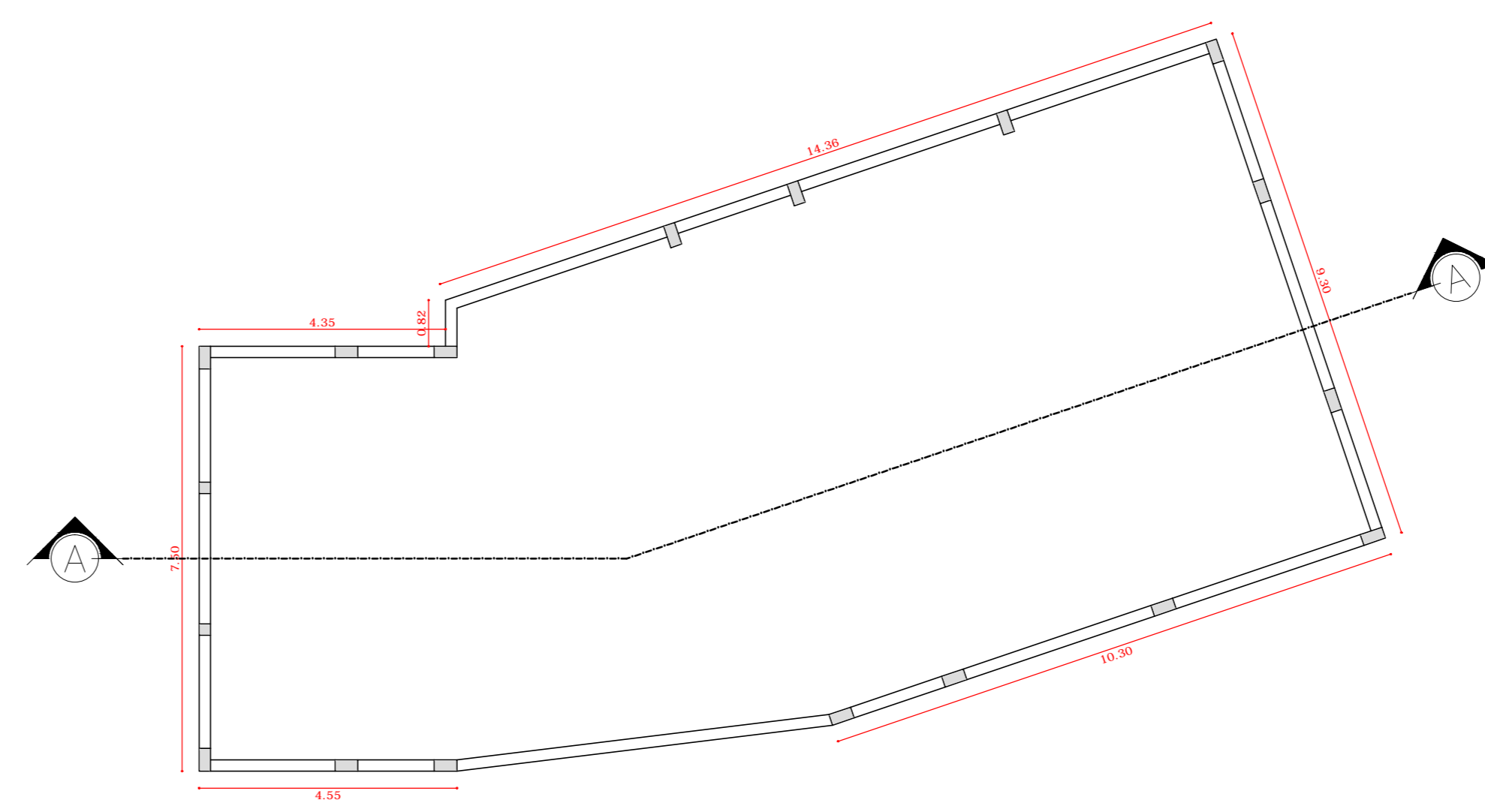

9 COBERTURA
ESCALA 1:100

UNIVERSIDADE FEDERAL DE ALFENAS - UNIFAL-MG COORDENADORIA DE PROJETOS E OBRAS - CPO/Proplan	
Conteúdo: Projeto Arquitetônico Faculdade de Odontologia Unidade Educacional Santa Clara - Alfenas Proprietário: Universidade Federal de Alfenas / Unifal-MG CNPJ: 17.899.859/0001-15	Local da obra: Avenida Jovino Fernandes Sales, 2.600 Bairro Santa Clara - Alfenas Zoneamento:
Taxa de ocupação: Permitida 30% Real	Coeficiente de aproveitamento: Permitida 50% Real
Área permeável: Mínima 10% Existente	Assinaturas: Proprietário: Universidade Federal de Alfenas / UNIFAL-MG CNPJ: 17.899.859/0001-15 Responsável Técnico: Arq. José Mário Barbosa Alves CAU: A53252-5
Conteúdo da prancha: Bloco Didático Piso 4 Piso 5 Piso Técnico Cobertura	Áreas: Bloco Didático Piso 1 - 547,18m² Piso 2 - 722,40m² Piso 3 - 722,40m² Piso 4 - 722,40m² Piso 5 - 722,40m² Piso Técnico - 164,40m² Bloco de Clínicas Piso 1 - 520,53m² Piso 2 - 1.427,44m² Piso 3 - 1.516,11m² Piso 4 - 1.516,11m² Piso 5 - 1.516,11m² Piso Técnico - 368,57m²
Aprovações:	Total: 12.038,00m² Observações: Declara que a aprovação do projeto foi feita por parte do proprietário de acordo com o entendimento de termos. Declara que o projeto foi elaborado pelo nº 1988 de registro profissional em sua rede de trabalho e em nome da empresa autônoma de seu.
Desenho:	Escala: Indicada Data: 11/2020