

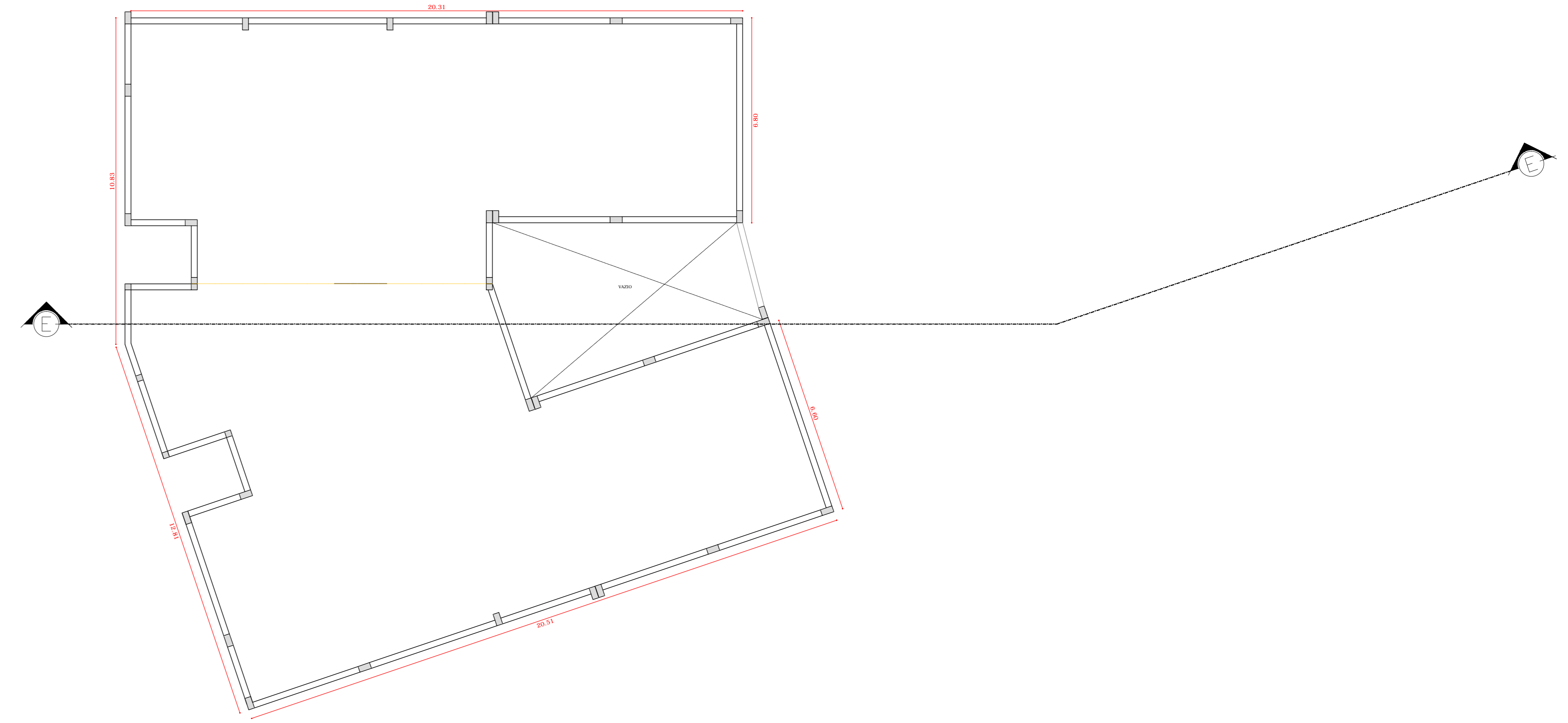

15 PISO TÉCNICO  
ESCALA 1:100

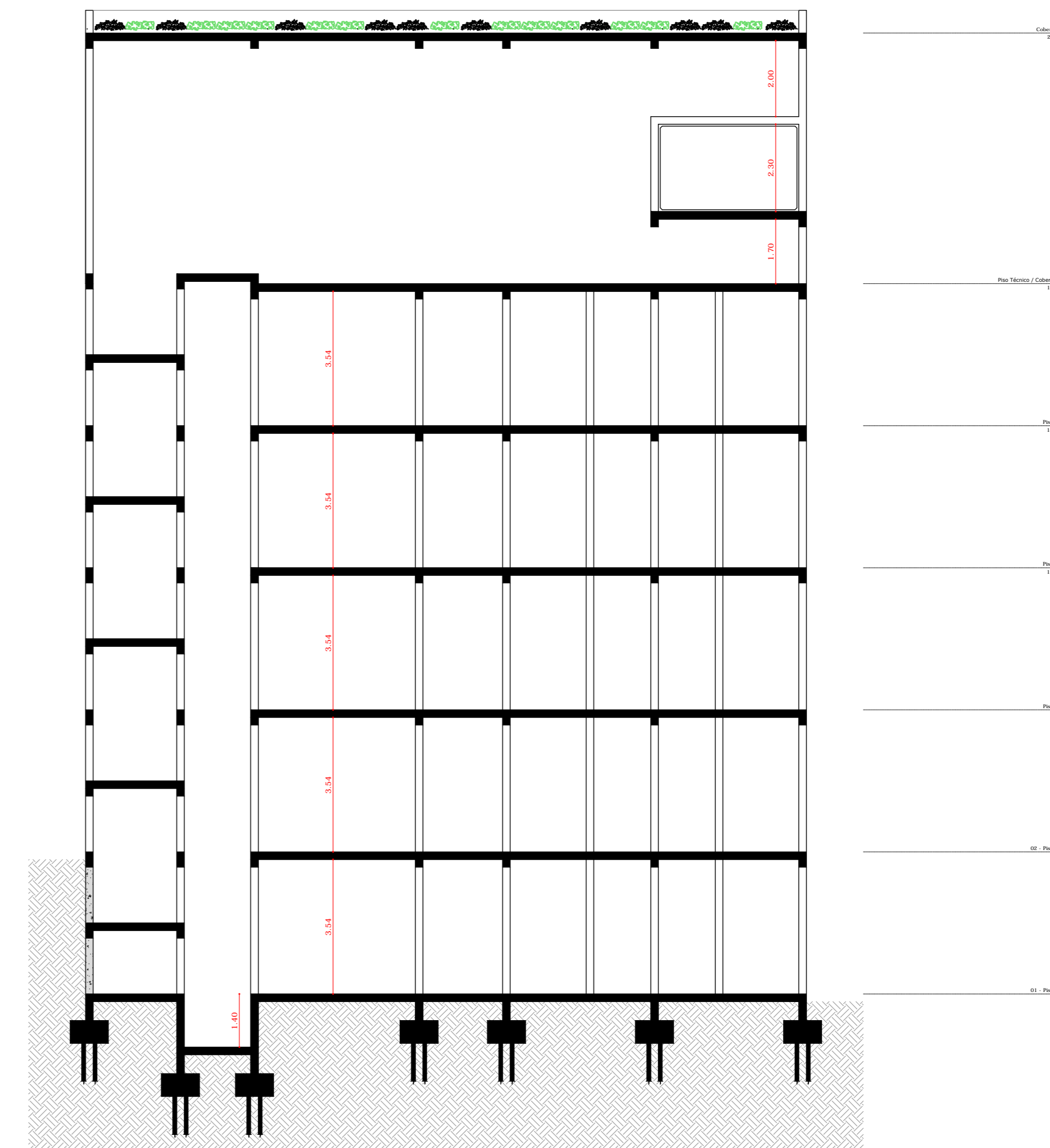

17 COBERTURA  
ESCALA 1:100



18 CORTE AA  
ESCALA 1:100

<b>UNIVERSIDADE FEDERAL DE ALFENAS - UNIFAL-MG</b> COORDENADORIA DE PROJETOS E OBRAS - CPO/Proplan		Local da obra:	
		Avenida Jovino Fernandes Sales, 2.600 Bairro Santa Clara - Alfenas	
Conteúdo: Projeto Arquitetônico Faculdade de Odontologia Unidade Educacional Santa Clara - Alfenas		Zoneamento:	
Proprietário: Universidade Federal de Alfenas / Unifal-MG CNPJ: 17.899.859/0001-15		Taxa de ocupação: Permitida 30% Real 30%	
		Coeficiente de aproveitamento: Permitida 50% Real 50%	
		Área permeável: Mínima 10% Existente 10%	
Conteúdo da prancha:			
Bloco de Clínicas Piso Técnico Cobertura Corte AA		Assinaturas: Proprietário: Universidade Federal de Alfenas / UNIFAL-MG CNPJ: 17.879.859/0001-15 Responsável Técnico: Arq. José Mário Barbosa Alves CAU: A53252-5	
Aprovações:		Áreas: Bloco Didático: Piso 1 - 547,18m², Piso 2 - 722,40m², Piso 3 - 722,40m², Piso 4 - 722,40m², Piso 5 - 722,40m², Piso Técnico - 164,40m² Bloco de Clínicas: Piso 1 - 520,53m², Piso 2 - 1.427,44m², Piso 3 - 1.516,11m², Piso 4 - 1.516,11m², Piso 5 - 1.516,11m², Piso Técnico - 368,57m²	
Total: 12.038,00m²		Observações: Deixar que a aprovação do projeto seja feita por parte do proprietário de obra e do proprietário do terreno. O projeto foi elaborado pelo Arq.º 3988 de registro profissional em sua rede de trabalho e a responsabilidade é de seu.	
Desenho:	Escola:	Indicada:	Data: 11/2020
			7 / 8