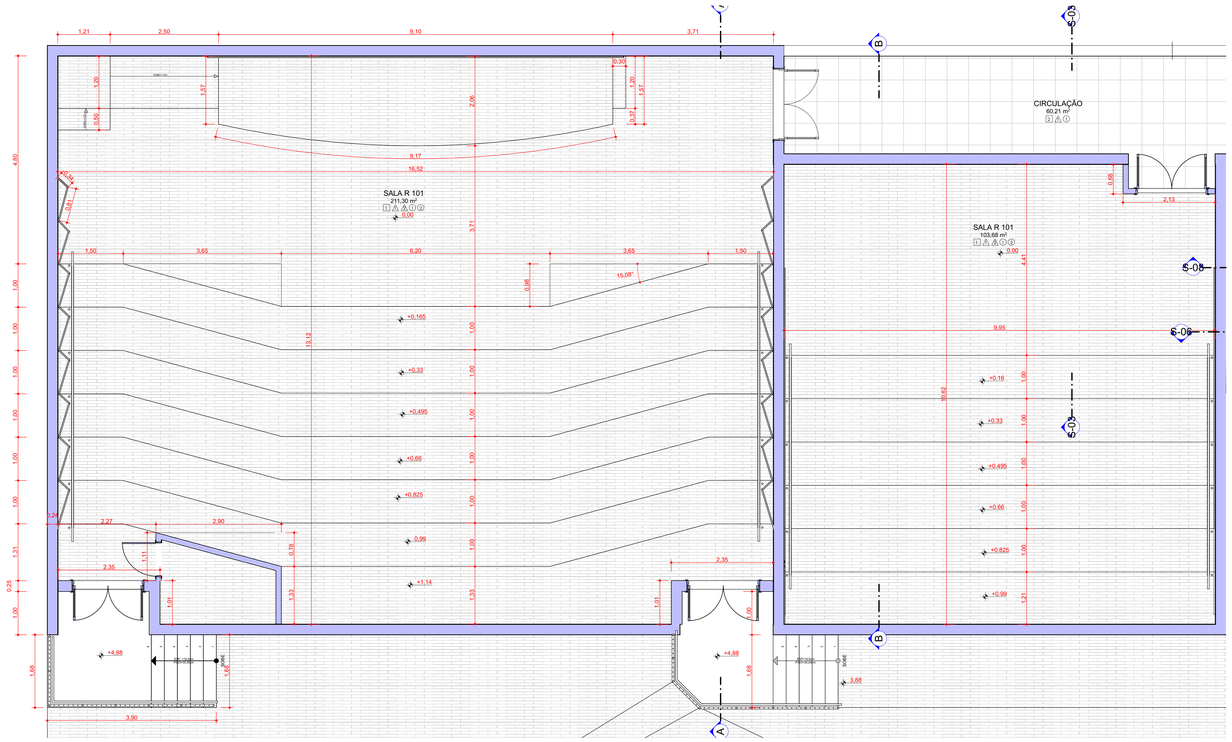

1 PLANTA BAIXA
ESCALA:1:50

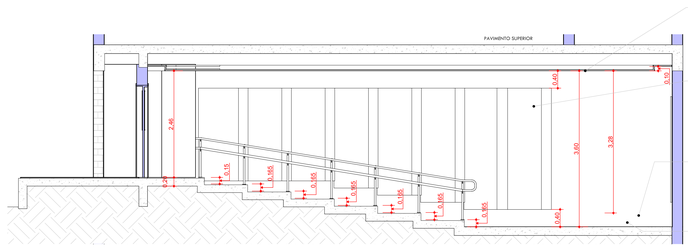

2 CORTE AA
ESCALA:1:50

FORRO REMOVÍVEL EM MDF IGNÍFÍCIO (ENCAIXE MACHO/FEMEA). REF.: NEXACUSTIC LISO. COR CEREZO. ACABAMENTO DE CANTO MEIA ESQUADRIA OU CANTO INTERNO (DEPENDENDO DA SITUAÇÃO). ACABAMENTO DE BORDA MOLDURA LATERAL OU ARREMATE LATERAL (DEPENDENDO DA SITUAÇÃO). INSTALADO COM BORDA OCULTA. OBSERVAR DIAGRAMAÇÃO DO FORRO NO DESENHO 4, FOLHA 1. MODULAÇAO 625X625mm.

FORRO REMOVÍVEL EM MDF IGNÍFÍCIO (ENCAIXE MACHO/FEMEA). REF.: NEXACUSTIC LISO. COR CEREZO. ACABAMENTO DE CANTO MEIA ESQUADRIA OU CANTO INTERNO (DEPENDENDO DA SITUAÇÃO). ACABAMENTO DE BORDA MOLDURA LATERAL OU ARREMATE LATERAL (DEPENDENDO DA SITUAÇÃO). INSTALADO COM PERFIL METÁLICO. MODULAÇAO 1200X600mm.

PISO DE TACO DE MADEIRA CUMARÚ COM DIMENSÃO DE 7x42x2,8cm.
ASSETADO CONFORME SENTIDO INDICADO.
DEVERÁ SER APLICADO RESINA VERNIS TRANSPARENTE (SINTECO) ACABAMENTO FOSCO.
(LOCAIS DE APLICAÇÃO: PALCO, PLATÉIA, HALL, SALA TÉCNICA, DEPÓSITO, RAMPAS E DEGRAUS).
OBS.: APLICADO NO PISO E TAMBÉM NOS ESPELHOS DOS DEGRAUS DA PLATÉIA E PALCO.
AMBIENTES: PALCO, PLATÉIA, SALA DE TRADUÇÃO, HALL, SALA TÉCNICA, DEPÓSITO, RAMPAS E DEGRAUS.

ENCHIMENTO EM CONCRETO LEVE DE EPS

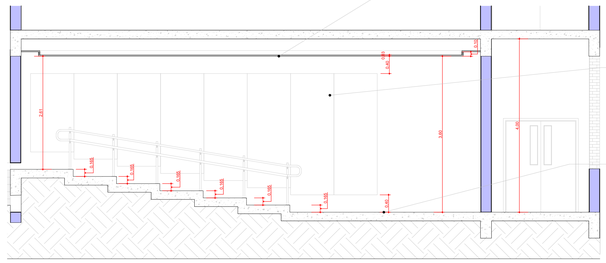

3 CORTE BB
ESCALA:1:50

FORRO REMOVÍVEL EM MDF IGNÍFÍCIO (ENCAIXE MACHO/FEMEA). REF.: NEXACUSTIC LISO. COR CEREZO. ACABAMENTO DE CANTO MEIA ESQUADRIA OU CANTO INTERNO (DEPENDENDO DA SITUAÇÃO). ACABAMENTO DE BORDA MOLDURA LATERAL OU ARREMATE LATERAL (DEPENDENDO DA SITUAÇÃO). INSTALADO COM BORDA OCULTA. OBSERVAR DIAGRAMAÇÃO DO FORRO NO DESENHO 4, FOLHA 1. MODULAÇAO 625X625mm.

FORRO REMOVÍVEL EM MDF IGNÍFÍCIO (ENCAIXE MACHO/FEMEA). REF.: NEXACUSTIC LISO. COR CEREZO. ACABAMENTO DE CANTO MEIA ESQUADRIA OU CANTO INTERNO (DEPENDENDO DA SITUAÇÃO). ACABAMENTO DE BORDA MOLDURA LATERAL OU ARREMATE LATERAL (DEPENDENDO DA SITUAÇÃO). INSTALADO COM PERFIL METÁLICO. MODULAÇAO 1200X600mm.

PISO DE TACO DE MADEIRA CUMARÚ COM DIMENSÃO DE 7x42x2,8cm.
ASSETADO CONFORME SENTIDO INDICADO.
DEVERÁ SER APLICADO RESINA VERNIS TRANSPARENTE (SINTECO) ACABAMENTO FOSCO.
(LOCAIS DE APLICAÇÃO: PALCO, PLATÉIA, HALL, SALA TÉCNICA, DEPÓSITO, RAMPAS E DEGRAUS).
OBS.: APLICADO NO PISO E TAMBÉM NOS ESPELHOS DOS DEGRAUS DA PLATÉIA E PALCO.
AMBIENTES: PALCO, PLATÉIA, SALA DE TRADUÇÃO, HALL, SALA TÉCNICA, DEPÓSITO, RAMPAS E DEGRAUS.

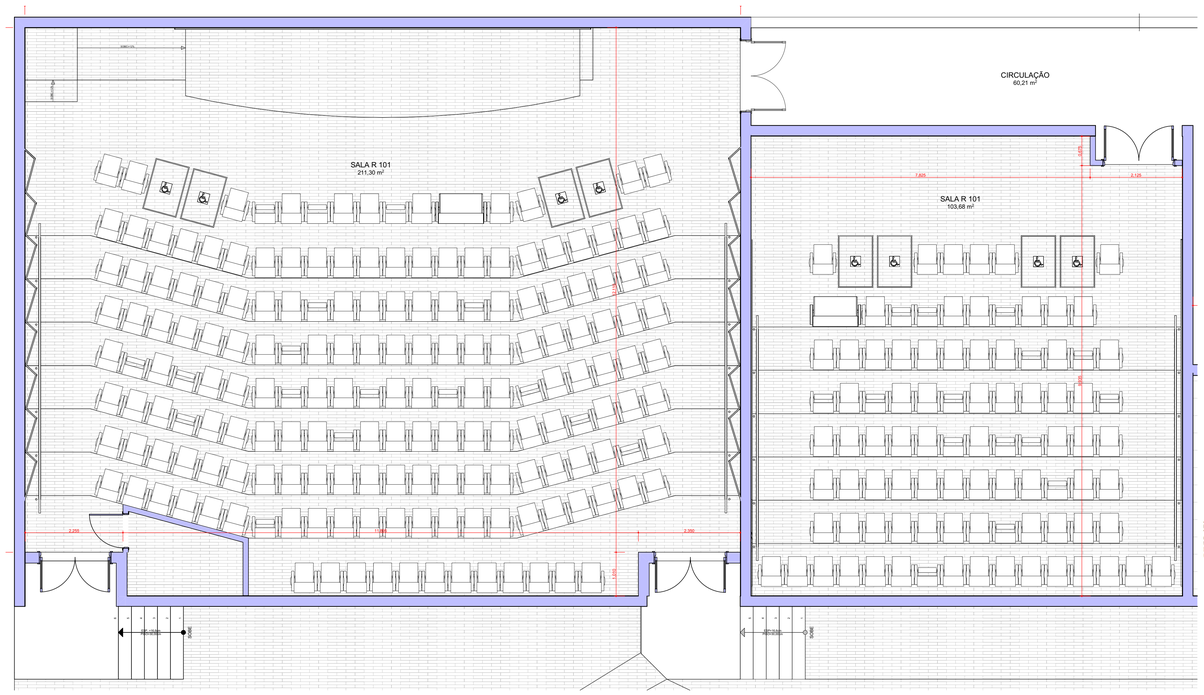

4 LAYOUT
ESCALA:1:50

LEGENDA

	PAREDE ALVENARIA
	PAREDE GESSO ACARTONADO C/ ISOLAMENTO
	CONCRETO ARMADO
	PISO EM PORCELANATO
	PISO EM TACO DE MADEIRA
	PISO
	PAREDE
	TETO

QUADRO DE ESPECIFICAÇÕES

	TACO COLADO DE MADEIRA CUMARÚ, 7x42x2,8cm. (PISO e RODAPÉ)
	PORCELANATO INDUSTRIAL SOLIDUM PETS, 45X45, ELIANE, MOD. ARQTEC NO-SLIP, COR PANNA. (PISO e RODAPÉ 10cm)
	PINTURA ACRÍLICA SEMI-BRILHO LAVÁVEL, COR BRANCO NEVE.
	REVESTIMENTO em MDF IGNÍFUGO, FAB. OMA, MOD. NEXACUSTIC LISO, COR CEREZO.
	PINTURA ACRÍLICA SEMI-BRILHO LAVÁVEL, COR BRANCO NEVE.
	REVESTIMENTO em MDF IGNÍFUGO, FAB. OMA, MOD. NEXACUSTIC LISO, COR CEREZO / PRETO.
	PORTAS EM MADEIRA DE LEI, ENVERNIZADAS.

A correçao do tempo de Reverberação - TR para o Auditório R101 esta em consonância à NBR 12.179.

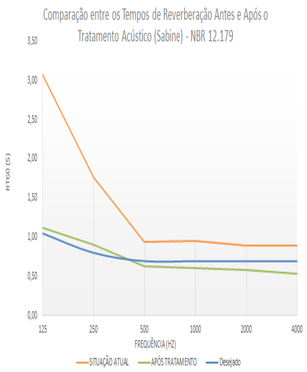

47 PESSOAS

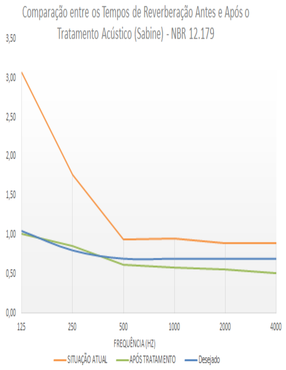

95 PESSOAS

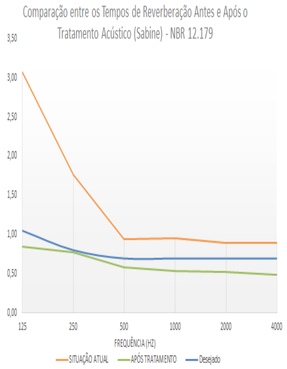

191 PESSOAS

UNIVERSIDADE FEDERAL DE ALFENAS - UNIFAL-MG
COORDENADORIA DE PROJETOS E OBRAS - CPO/Proplan

Conteúdo:
Projeto de Arquitetura de Interior p/ retrofit do Auditório R101 e da Sala de Aula R102.

Local da obra:
Rua Gabriel Monteiro da Silva, nº 700, Centro. Alfenas - MG / Campus Sede da Unifal-MG.

Proprietário:
Universidade Federal de Alfenas / Unifal-MG
CNPJ: 17899859/0001 -15

Zoneamento:

Taxa de ocupação:		Coeficiente de aproveitamento:		Área permeável:	
Permitida	Real	Permitida	Real	Mínimo	Existente

Conteúdo da prancha:
Projeto de Arquitetura de Interior para Retrofit do Auditório R101 e da Sala de Aula R102
RRT nº 9855898.

Diagrama de Localização - Esc.: 1:200
Planta Baixa - Esc.: 1:50
Corte 2 - Esc.: 1:50
Corte 3 - Esc.: 1:50
Layout - Esc.: 1:50
Diagrama do piso Pav. Inferior - Esc.: 1:50
Diagrama de piso 1º Pav. - Esc.: 1:50
Diagrama de piso 2º Pav. - Esc.: 1:50
Detalhes arquitetônicos - Esc.: 1:25

Assinaturas:
Proprietário:

Universidade Federal de Alfenas / UNIFAL-MG
CNPJ: 17.879.859/0001-15

Responsável Técnico:

Arq. José Mário Barbosa Alves
CAU: A53252-5

Aprovações:

Áreas:
Auditório R101: 211,45m²
Sala de Aula R102: 104,10m²
Circulação Pav. Inferior: 22,29m²
Circulação 1º Pav.: 79,72m²
Circulação 2º Pav.: 80,85m²

Total:
498,41m²

Observações:
Declaro que o aprovação do projeto não implica por parte do prefeitura do direito de propriedade do terreno.
Direitos autorais reservados pela lei nº 5988: de reprodução proibida em seu todo ou em partes sem o expresso autorização do autor.

Prancha: 1/2

Desenho:	Escala:	Data:
Final	Indicada	JUN/21