

SIMBOLOGIA	
SÍMBOLO	DESCRIÇÃO
	RACK PADRÃO 19", PARA EQUIPAMENTOS ATIVOS E CENTRO DE FIAÇÃO.
	PONTO DE COMUNICAÇÃO INSTALADO EM CONDULETE, COM DUAS TOMADAS, PADRÃO RJ-45, h=0,30m.
	PONTO DE COMUNICAÇÃO INSTALADO EM CONDULETE, COM DUAS TOMADAS, PADRÃO RJ-45, h=1,30m.
	PONTO DE COMUNICAÇÃO INSTALADO NO PISO, COM UMA TOMADA PADRÃO RJ-45, EM CAIXA DE ALUMÍNIO, DIM.: 10x10x6,5cm, COM TAMPA BASCULÁVEL.
	ELETRODUTO EM INSTALAÇÃO DE EMBUTIR NO PISO.
	ELETROCALHA LISA PARA CABOS DE COMUNICAÇÃO, GALVANIZADA, COM SEPTO DIVISOR, COM TAMPA DE ENCAIXE, DIMENSÕES CONFORME INDICADO EM PLANTA.
	INDICAÇÃO DE TERMINAIS: 1P - INDICAÇÃO DO RACK (1º PAVIMENTO) 001 - NÚMERO DO TERMINAL NO CENTRO DE FIAÇÃO

PLANTA BAIXA 1º PAVIMENTO NÍVEL DA RUA

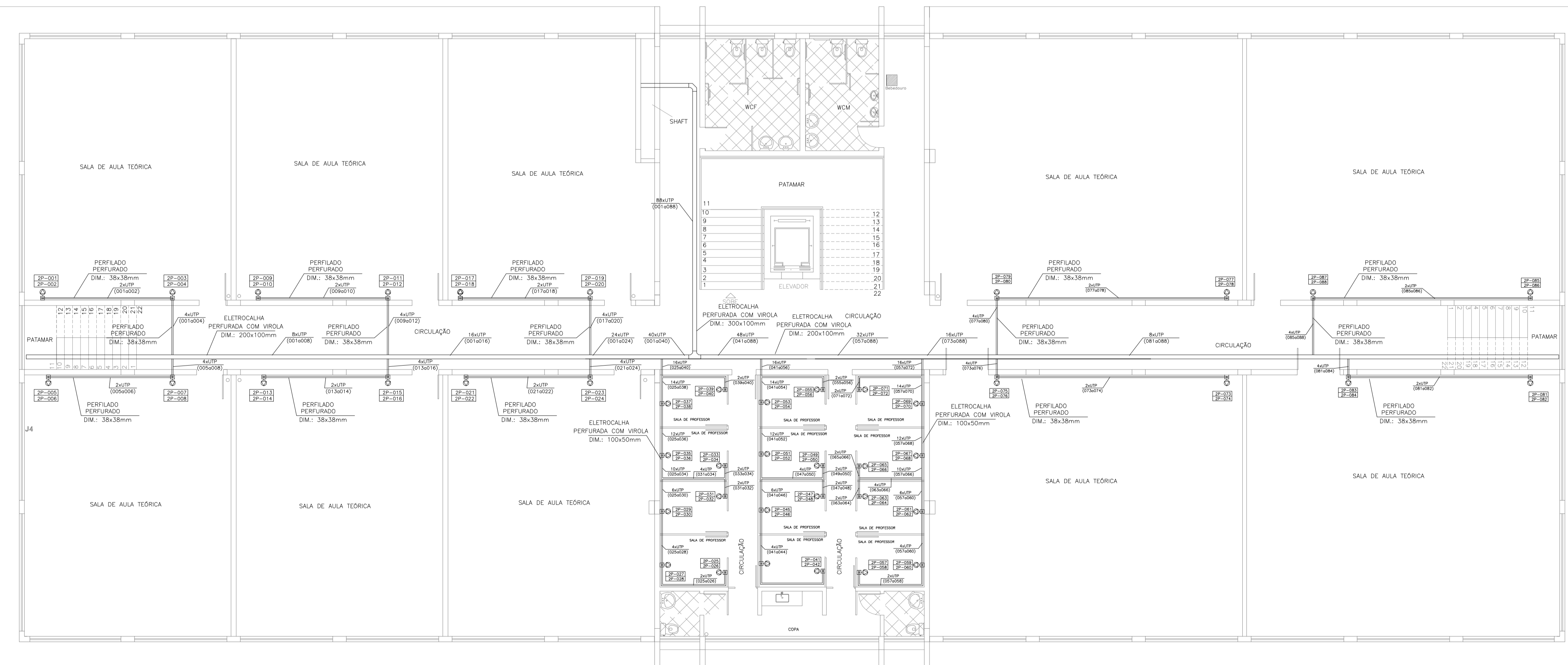

PLANTA BAIXA 2º PAVIMENTO

NOV/10	PROJETO CABEAMENTO ESTRUTURADO
PROJETO PARA CONSTRUÇÃO EDUCACIONAL	
Proprietário : UNIVERSIDADE FEDERAL DE ALFENAS UNIFAL Endereço : AV JOVINO FERNANDES SALES, SN Bairro : SANTA CLARA Cidade : ALFENAS	
CONTRATANTE	
UNIFAL - MG CNPJ.: 17.879.859/0001-15	
RESPONSÁVEL TÉCNICO	
Sidney dos Reis Silva Coelho Engenheiro Eletricista CREA - MG : 65976/D	
Folha:	
01/02	