

QUADRO DE ESQUADRIAS (PORTAS / JANELAS)

PORTAS			
ITEM	DIMENSÕES (LARG./ALT) (cm)	MATERIAL	TIPO QUANTIDADE
02	1,60x2,10	ALUMÍNIO BRANCO 18 (S/REVEST.) (2 REJANES)	02
-	-	-	-
-	-	-	-

JANELAS			
ITEM	DIVISÕES (LARG./ALT) (cm)	PEITORIL MATERIAL	TIPO QUANTIDADE
01	2,26x0,46	ALUMÍNIO UNICA 20	ESQUADRIANTE 06
-	-	-	-
-	-	-	-

QUADRO DE MATERIAIS

PISOS			
01	GERANICA EXTRA 40x40cm PEIS		
RODAPES			
02	GERANICA EXTRA IDEM PISO H=10cm		
PAREDES			
03	TINTA ACRILICA FOSCA COR BRANCA SOBRE MASSA CORRIDA		
FORROS			
04	TINTA ACRILICA FOSCA COR BRANCA SOBRE GESSO PROJETADO		

LEGENDA

05	DIVISÓRIA EM GRANITO CINZA CORUMBÁ H=190cm #=3cm
06	BANCADELA EM GRANITO CINZA CORUMBÁ C/ RODABANCA 10cm E SUA 25cm
07	SOLEIRA EM GRANITO CINZA CORUMBÁ L=25cm #=2cm
08	GRELHA METÁLICA L=30cm EM MALHA DE #=3cm

OBSERVAÇÕES

- 1) NÃO CONSTA O ITEM
- ALGUMAS MEDIDAS DE PORTA OU DE JANELAS PODEM APRESENTAR DIFERENÇA ENTRE O DESENHO E O QUADRO DE ESQUADRIAS CASO OCORRA DIVERGENCIA TOMAR COMO DEFINITIVA A INFORMAÇÃO CONTIDA NO QUADRO DE ESQUADRIAS E NA PLANILHA ORÇAMENTÁRIA.



DIAGRAMA DE COBERTURA ESC.: 1/100



DETALHE ESPECÍFICO DO ECOTELHADO ESC.: SEM ESCALA

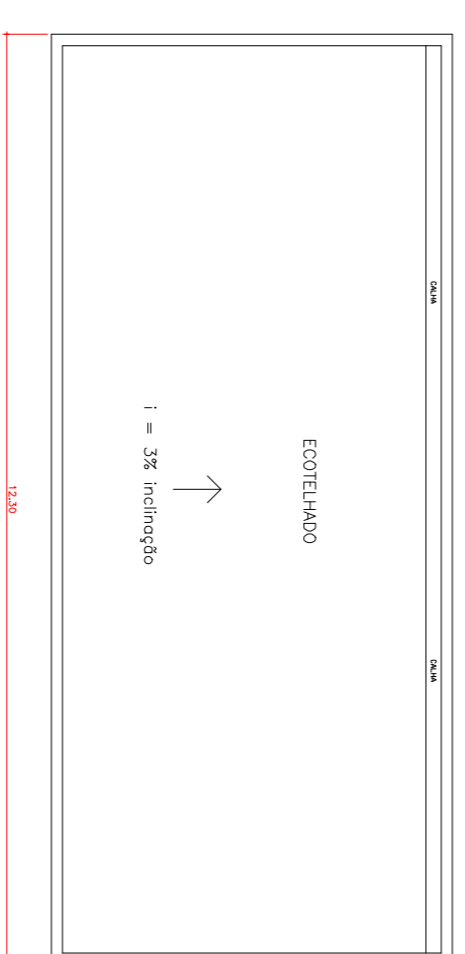
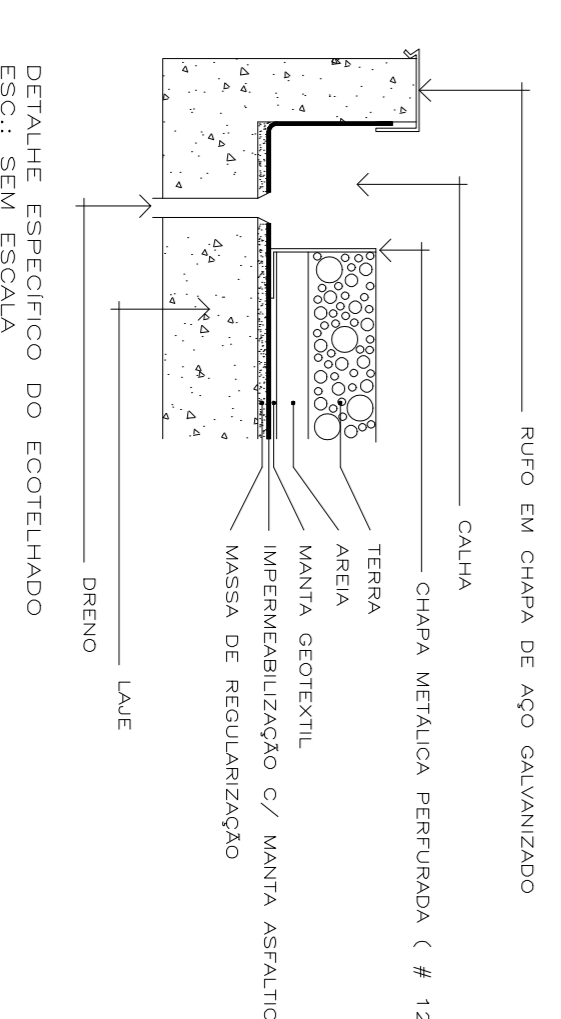
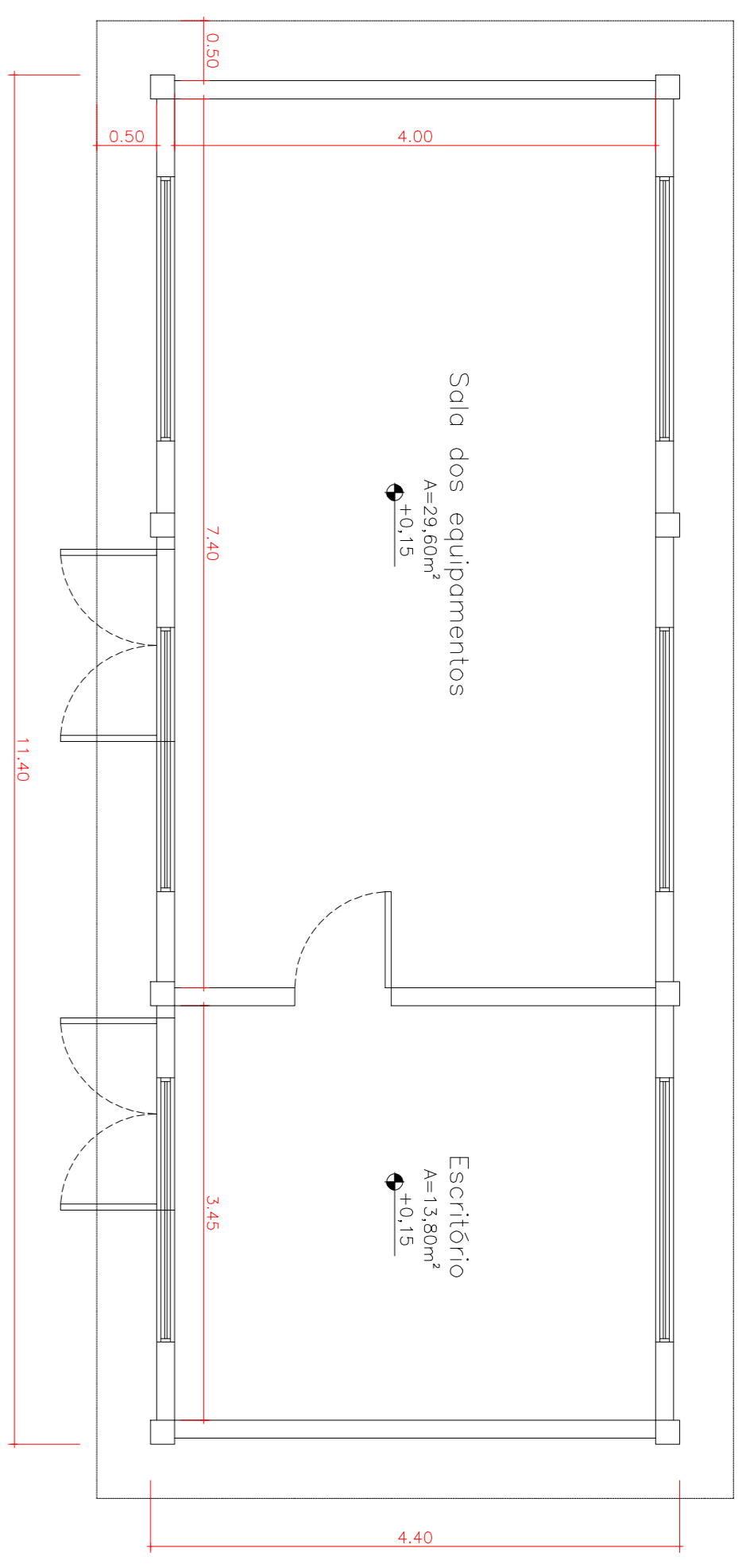

PLANTA BAIXA ESC.: 1/50

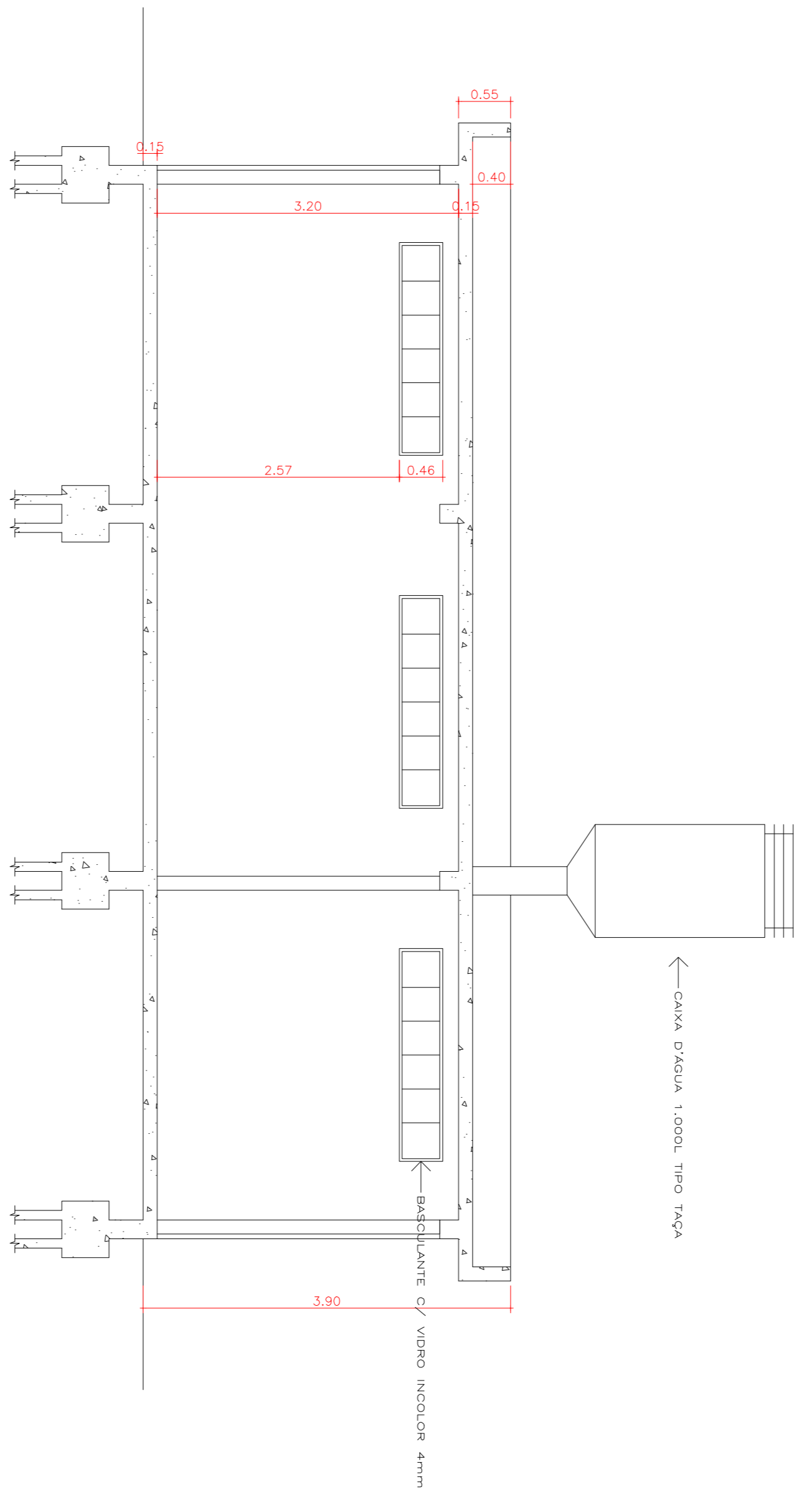

CORTE LONGITUDINAL ESC.: 1/50

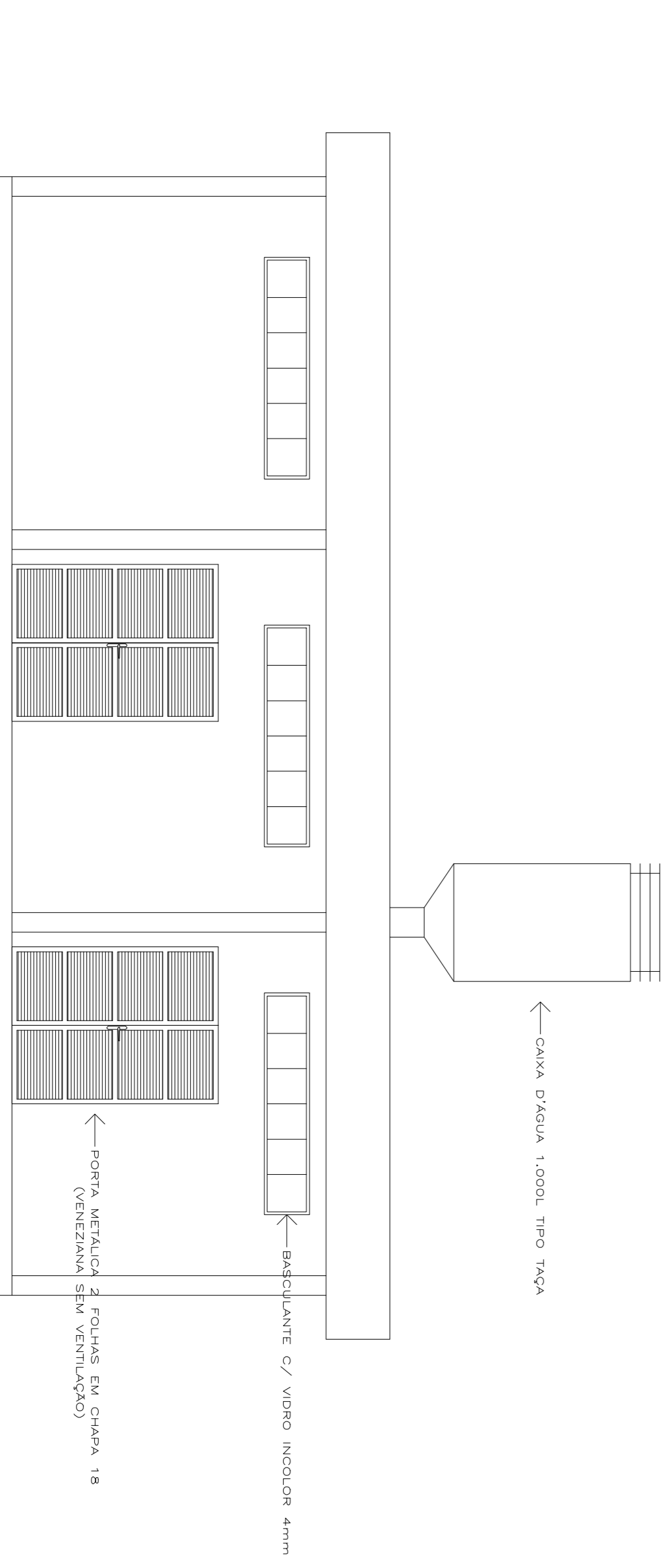

VISTA FRONTAL ESC.: 1/50

UNIFAP
UNIVERSIDADE FEDERAL DE ALENAS
SETOR DE ENGENHARIA E PROJETOS

PROJETO ARQUITETÔNICO
CENTRAL DE LÓGICA E TELEFONIA - CAMPUS POÇOS

Conteúdo:

Áreas:	65,00 m ²
Primeiro Pavimento:	65,00 m ²
Total:	65,00 m ²

Terreno: 45.000,00 m²

Prefeitura: Proprietário: UNIVERSIDADE ESPECIAL DE ALENAS - UNIFAP/MS
CNPJ: 17979550/00115

INSS: Responsável Técnico: JOSEF MARCO BARROS ALVES
ARQUITETO E URBANISTA - CREA 118.010/MS

CREA: Endereço da Obra: Rua José de Alencar, 1511 - Vila Prancha - Bairro Cidade Universitária - Poços de Caldas - MG

DATA: NOVENO DE 2010 ESCALA: INDICADA CIDADE: ALENAS - MG

PRANCHA 1/1