

# PRÉDIO "B" - EXISTENTE

# PRÉDIO "B" - EXISTENTE

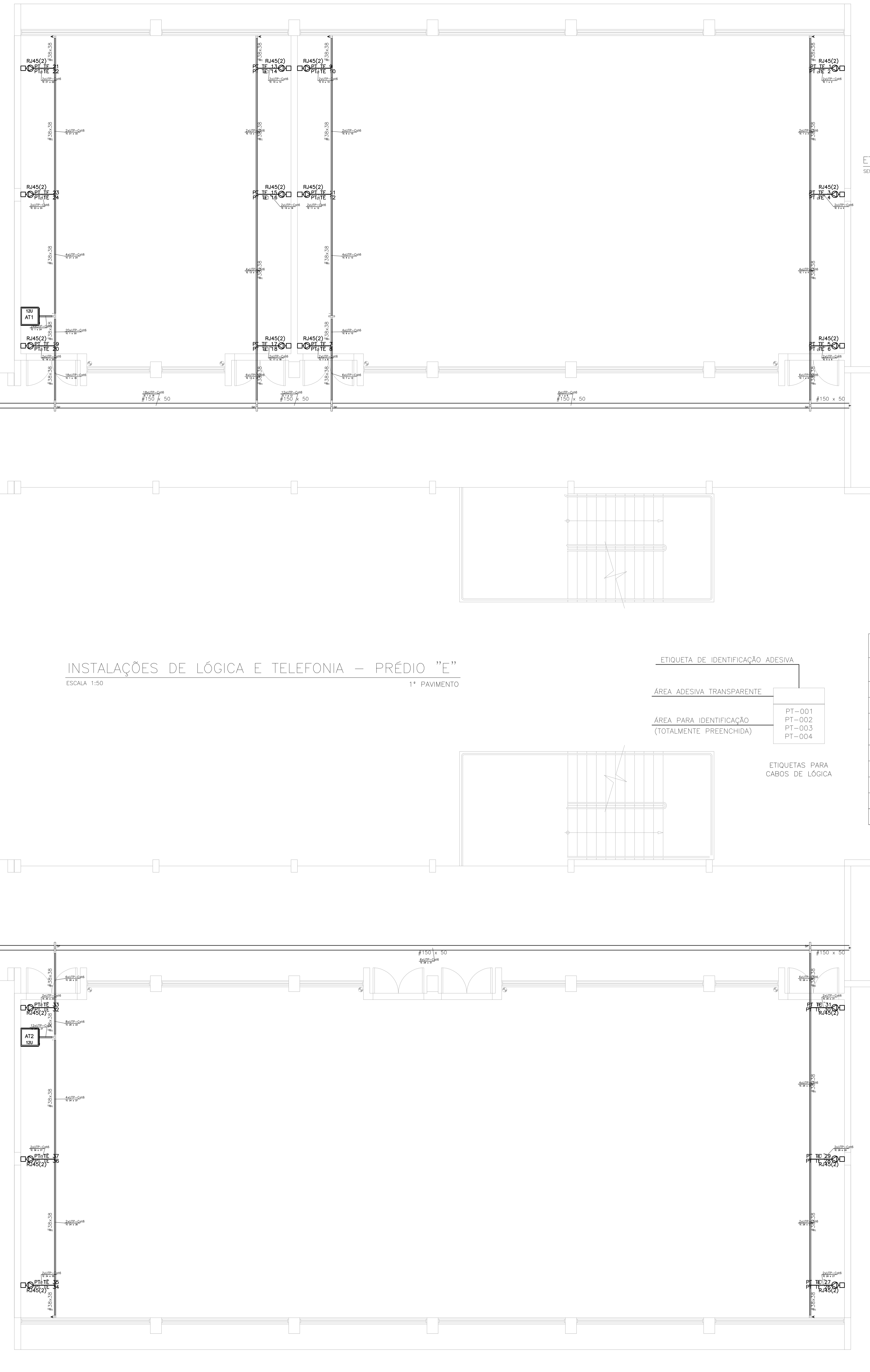

# INSTALAÇÕES DE LÓGICA E TELEFONIA - PRÉDIO "E"

ESCALA 1:50

1º PAVIMENTO

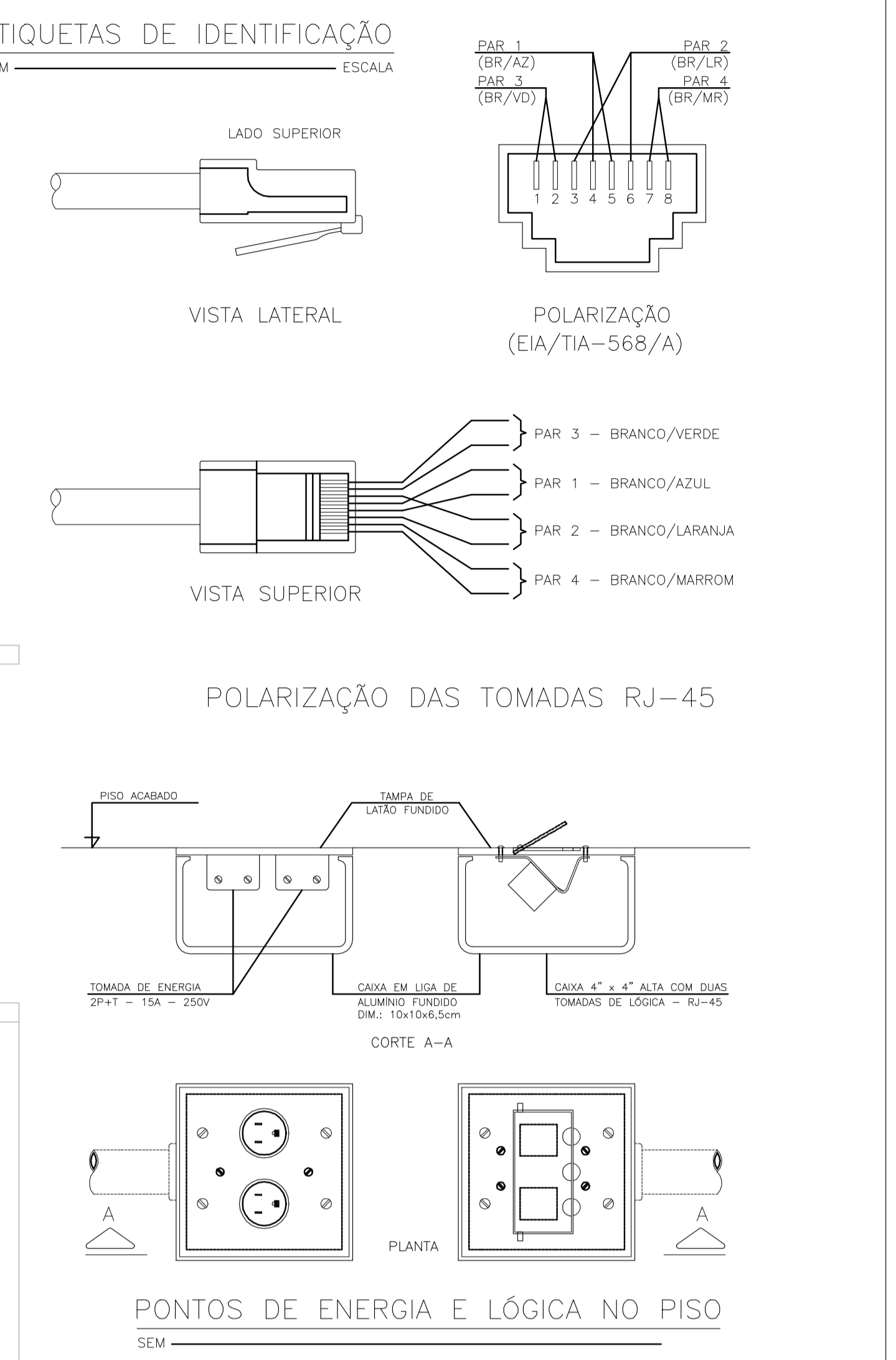
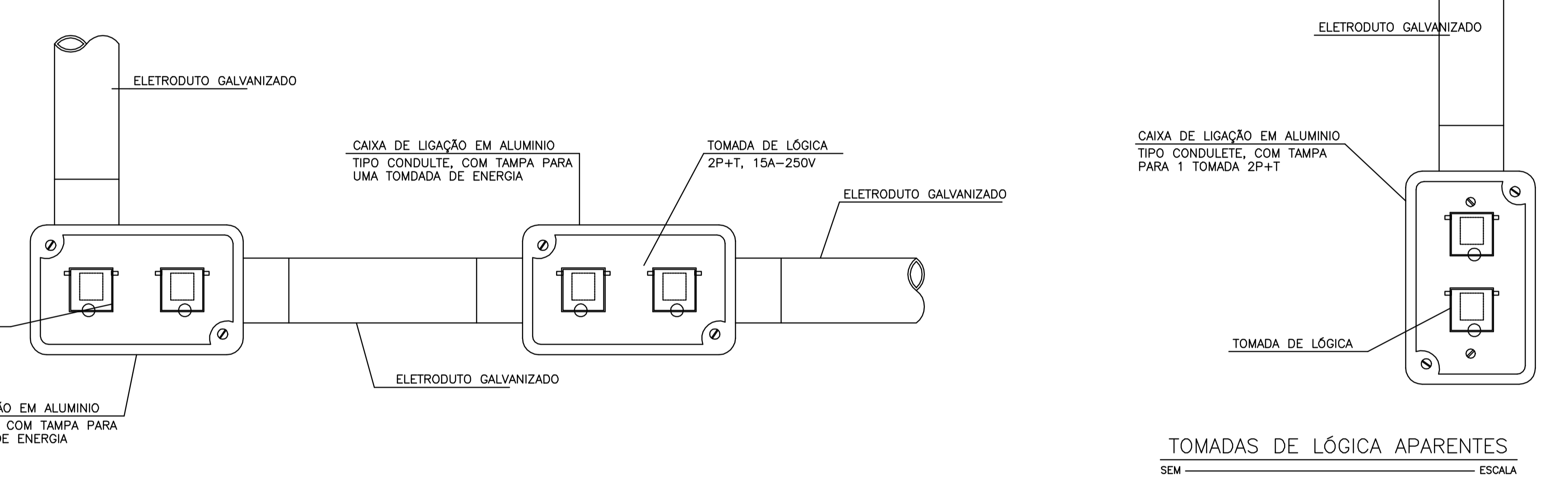

### SIMBOLOGIA

SÍMBOLO	DESCRIÇÃO
[M]	RACK PADRÃO 19", PARA EQUIPAMENTOS ATIVOS E CENTRO DE FIXAÇÃO.
[C]	PONTO DE COMUNICAÇÃO INSTALADO EM CONDULETE, COM DUAS TOMADAS, PADRÃO RJ-45, 1x=0,30m (LÓGICA).
[C]	PONTO DE COMUNICAÇÃO INSTALADO EM CONDULETE, COM DUAS TOMADAS, PADRÃO RJ-45, 1x=0,30m (TELEFONE E LÓGICA).
[C]	PONTO DE COMUNICAÇÃO INSTALADO NO PISO, COM UMA TOMADA PADRÃO RJ-45, EM CAIXA DE ALUMÍNIO, DIM. 10x10x6,5cm, COM TAMPA BASCULANTE.
[C]	CAIXA DE PASSAGEM COM TAMPA ANTE DERRAPANTE, INSTALADA NO PISO, NÃO INDICADA DIM. 20x10x6,5cm.
[C]	ELETRODUTO EM INSTALAÇÃO DE SOBREPOR NA PAREDE OU NO TETO.
[C]	ELETRODUTO EM INSTALAÇÃO DE EMBUIR NO PISO.
[C]	ELETRODUTO PARA CABOS DE COMUNICAÇÃO, GALVANIZADO, COM SEPTO SENSOR, COM TAMPA DE ENCAIXE, DIMENSÕES CONFORME INDICADO EM PLANTA.
[C]	TUBULAÇÃO QUE SOBE OU DESCE.

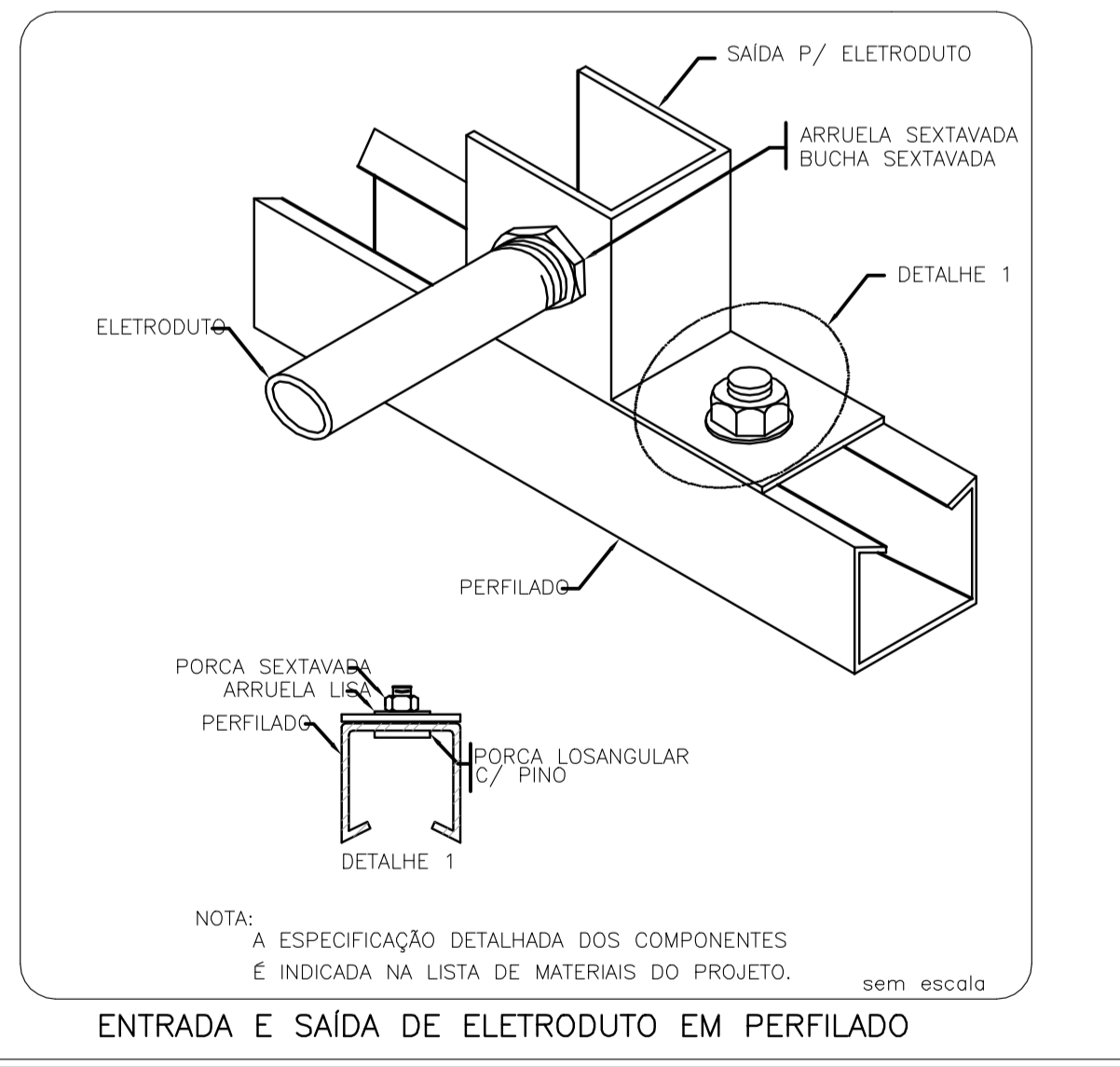

ENTRADA E SAÍDA DE ELETRODUTO EM PERFILADO

**Unifal**  
Universidade Federal de Alfenas

ENDEREÇO : RODOVIA JOSÉ AURELIO VILELA (BR 267), 11999-900  
PRÉDIO "E" - CAMPUS POÇOS DE CALDAS  
LOCAL: POÇOS DE CALDAS/MG ESCALA: INDICADA

ASSUNTO: INSTALAÇÕES LÓGICA  
PRÉDIO "E" - CAMPUS POÇOS

1/2