

DETALHAMENTO DAS INSTALAÇÕES PARA PNE SEM ESCALA

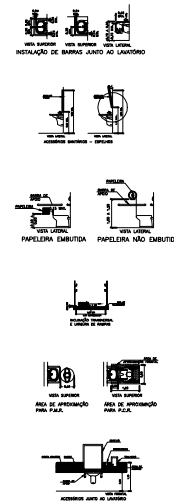

QUADRO DE ESQUADRIAS (PORTAS / JANELAS)					
PORTAS					
ITEM	DIMENSÕES NOMINAIS (LxO)	PEITORIL	MATERIAL	TIPO	QUANTIDADE
01	1,40x2,10	—	ALUMINUM	DE ABERTURA	01
02	0,80x2,10	—	ALUMINUM	DE ABERTURA	04
03	2,50x2,10	—	ALUMINUM	DE ABERTURA	01
04	2,00x2,80	—	ALUMINUM	DE ABERTURA	04

JANELAS					
ITEM	DIMENSÕES NOMINAIS (LxO)	PEITORIL	MATERIAL	TIPO	QUANTIDADE
01	2,50x0,80	0,20	ALUMINUM	DE ABERTURA	08
02	2,50x0,80	1,00	ALUMINUM	DE ABERTURA	04
03	0,80x0,80	1,00	ALUMINUM	DE ABERTURA	08
04	2,50x0,80	1,30	ALUMINUM	DE ABERTURA	04

QUADRO DE MATERIAIS	
PISOS	
01	CEMÊNICA EXTRA AGUARRADA P/ES
02	CONTRAPISO REGULADADO E ACABADO
03	CONTRAPISO REGULADADO E ACABADO
04	CONTRAPISO DE CONCRETO REGULADADO C/ ACABAMENTO REGULADADO
PISOS	
01	CEMÊNICA EXTRA IDEAL P/ISOLANTES
02	PEDRA LUMINÁRIA IDEAL PISO H=10cm
03	GRANITO CINZA CORLUMBA IDEAL PISO H=10cm
PAREDES	
01	TINTA ACRÍLICA FOSCA COM BRANCA SOBRE SESSO PROJETADO
02	CEMÊNICA EXTRA AGUARRADA COM BRANCA P/ES
03	VERNIZ PO A BASE DE RESINA ACRÍLICA SOBRE CONCRETO APARENTE
FORROS	
01	TINTA ACRÍLICA FOSCA COM BRANCA SOBRE SESSO PROJETADO
02	TINTA ACRÍLICA FOSCA COM BRANCA SOBRE PLACA DE GESSO 020x60cm
03	VERNIZ PO A BASE DE RESINA ACRÍLICA SOBRE CONCRETO APARENTE

QUADRO DE PLANTAS - PAISAGISMO				
ITEM	NOME POPULAR	ESPECIE	PORTE/TIPO	QUANT.
LEGENDA				
01	DISSERVA EM GRANITO CINZA CORLUMBA H=180cm	φ=20cm		
02	BANCADELA EM GRANITO CINZA CORLUMBA C/ RODABANDA 15cm E BARRA 35cm			
03	SOLEIRA EM GRANITO CINZA CORLUMBA L=25cm	φ=20cm		
04	GRELHA METALICA L=30cm EM SALVA DE φ=20cm			

OBSERVAÇÕES

01 NÃO CONTA O ITEM

UNIVERSIDADE FEDERAL DE ALFENAS
SETOR DE ENGENHARIA E PROJETOS
PROJETO ARQUITETÔNICO
LABORATÓRIOS DAS ENGENHARIAS - CAMPUS POÇOS DE CALDAS

Corteúdo:	Área:
PLANTA DO PAVIMENTO TERRENO	Pavimento Terreno: 863,00 m ²
PLANTA DO MEZANINO	
DIAGRAMA DE COBERTURA	Total: 863,00 m ²
CORTE AA	
CORTE BB	
IMPLANTAÇÃO	Terreno: 500.000,00 m ²
FACHADA FRONTAL E LATERAL	Proprietário:
DET. PORTAS E JANELAS	
DET. PNE	
Prefeitura:	
INSS:	
CREA:	
	Endereço da Obra:
	R. 287 - 250 - POÇOS DE CALDAS VILA, N° 11.899
	POÇOS DE CALDAS - MG
	PRANCHA
	1/1
DATA: JUNHO 2011	ESCALA: INDICADA
	CIDADE: ALFENAS - MG