

CORTE BB
ESCALA 1/100

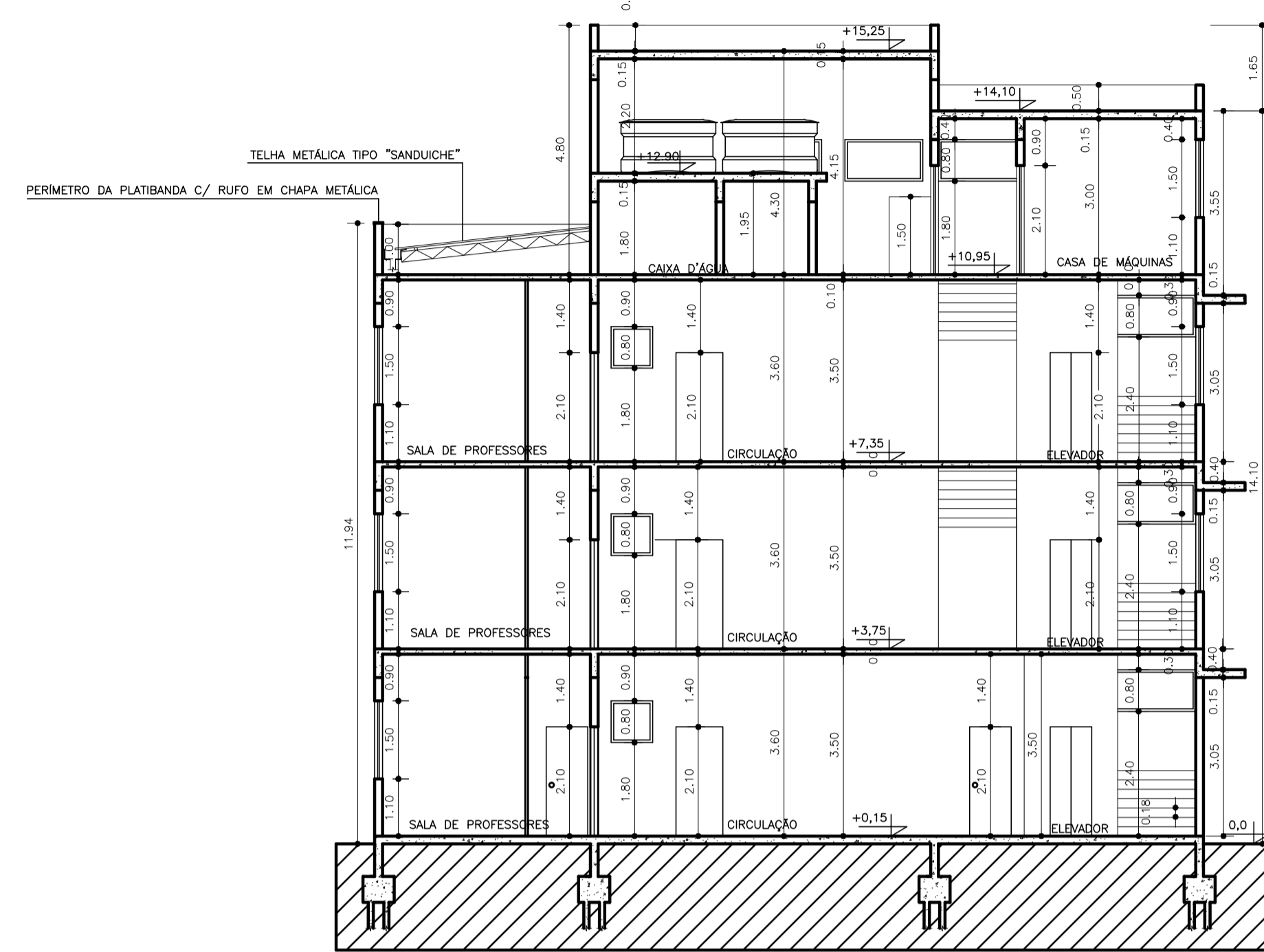

CORTE AA
ESCALA 1/100

QUADRO DE ESQUADRIAS (PORTAS / JANELAS)

PORTAS E JANELAS					
ITEM	DIMENSÕES (LARG/ALT) (m)	PEITORIL	MATERIAL	TIPO	QUANTIDADE
01	1.80x2.10	-	MADERA COM VISOR	ABRIR (2 FOLHAS)	03
02	0.90x2.10	-	MADERA COM VISOR	ABRIR (1 FOLHA)	27
03	0.80x2.10	-	LAMINADO MELAMINICO	ABRIR (1 FOLHA)	12
04	1.00x2.10	-	MADERA	ABRIR (1 FOLHA)	12
05	0.70x2.10	-	MADERA	ABRIR (1 FOLHA)	03
06	0.80x2.10	-	MADERA	ABRIR (1 FOLHA)	03
07	2.60x2.60	-	VIDRO TEMPERADO (10 mm)	ABRIR (01 FOLHA FIXA) (01 FOLHA MÓVEL)	01
08	1.80x2.10	-	ALUMINIO LINHA 25 (VIDRO E LAMBRIL)	ABRIR (2 FOLHAS)	03
ITEM	DIMENSÕES (LARG/ALT) (m)	PEITORIL	MATERIAL	TIPO	QUANTIDADE
01	2.00x1.50	1.10	ALUMINIO LINHA 25	MAX-AR	32
02	1.50x1.50	1.10	ALUMINIO LINHA 25	MAX-AR	12
03	1.50x0.80	1.80	ALUMINIO LINHA 25	MAX-AR	08
04	4.95x0.80	2.40	ALUMINIO LINHA 25	MAX-AR	04
05	0.80x0.80	1.80	ALUMINIO LINHA 25	MAX-AR	03
06	2.20x1.50	1.10	ALUMINIO LINHA 25	MAX-AR	06
07	4.95x0.80	1.80	ALUMINIO LINHA 25	MAX-AR	01
08	1.10x1.80	1.80	ALUMINIO LINHA 25	VENEZIANA	04

QUADRO DE MATERIAIS PISOS

1	CERÂMICA EXTRA 40X40cm PEI5	
2	CONTRAPISO REGULARIZADO E ACABADO	(PRONTO PARA RECEBER PISO DE PEDRA LUMINÁRIA #= 2cm POSTERIORMENTE)
3	CONTRAPISO REGULARIZADO E ACABADO	(PRONTO PARA RECEBER PISO GRANITO CINZA CORUMBÁ #= 2cm POSTERIORMENTE)
4	CONTRAPISO DE CONCRETO REGULARIZADO C/ ACABAMENTO REQUEIMADO	

RODAPÉS

1	CERÂMICA EXTRA IDEM PISO H=10cm	
2	PEDRA LUMINÁRIA IDEM PISO H=10cm	(A SER INSTALADO POSTERIORMENTE JUNTO COM O PISO CORRESPONDENTE)
3	GRANITO CINZA CORUMBÁ IDEM PISO H=10cm	(A SER INSTALADO POSTERIORMENTE JUNTO COM O PISO CORRESPONDENTE)

PAREDES

1	TINTA ACRILICA FOSCA COR BRANCA SOBRE GESSO PROJETADO	
2	CERÂMICA EXTRA 20X20cm COR BRANCA PEI4	
3	VERNIZ FC À BASE DE RESINA ACRILICA SOBRE CONCRETO APARENTE	

FORROS

1	TINTA ACRILICA FOSCA COR BRANCA SOBRE GESSO PROJETADO	
2	TINTA ACRILICA FOSCA COR BRANCA SOBRE PLACAS DE GESSO 60X60cm	
3	VERNIZ FC À BASE DE RESINA ACRILICA SOBRE CONCRETO APARENTE	

LEGENDA

01	DIVISÓRIA EM GRANITO CINZA CORUMBÁ H=190cm #=3cm
02	BANCADA EM GRANITO CINZA CORUMBÁ C/ RODABANCA 10cm E SAIA 25cm
03	SOLEIRA EM GRANITO CINZA CORUMBÁ L=25cm #=2cm
04	GRELHA METÁLICA L=30cm EM MALHA DE #=3cm

Unifaf UNIVERSIDADE FEDERAL DE ALFENAS
SETOR DE ENGENHARIA E PROJETOS

PROJETO BÁSICO DE ARQUITETURA
PROJETO FINEP 2010 - CAMPUS II - ALFENAS

Conteúdo: CORTE AA CORTE BB FACHADA FRONTAL FACHADA LATERAL DIREITA	Áreas:	Pavimento Térreo: 359,00 m ²
		1º Pavimento: 359,00 m ²
		2º Pavimento: 359,00 m ²
	Total:	1077,00 m ²
	Terreno:	200.000,00 m ²

Prefeitura:	Proprietário: UNIVERSIDADE FEDERAL DE ALFENAS - UNIFAF-MG CNPJ: 17879859/000115
INSS:	Responsável Técnico: JOSE MÁRIO BARBOSA ALVES ARQUITETO URBANISTA - CREA 105.001/D

CREA:	Endereço da Obra: AV. JOVINO FERNANDES SALES S/N - BAIRRO SANTA CLARA - ALFENAS - MG
	PRANCHA 2/2

DATA: ABRIL 2011	ESCALA: INDICADA	CIDADE: ALFENAS - MG
------------------	------------------	----------------------

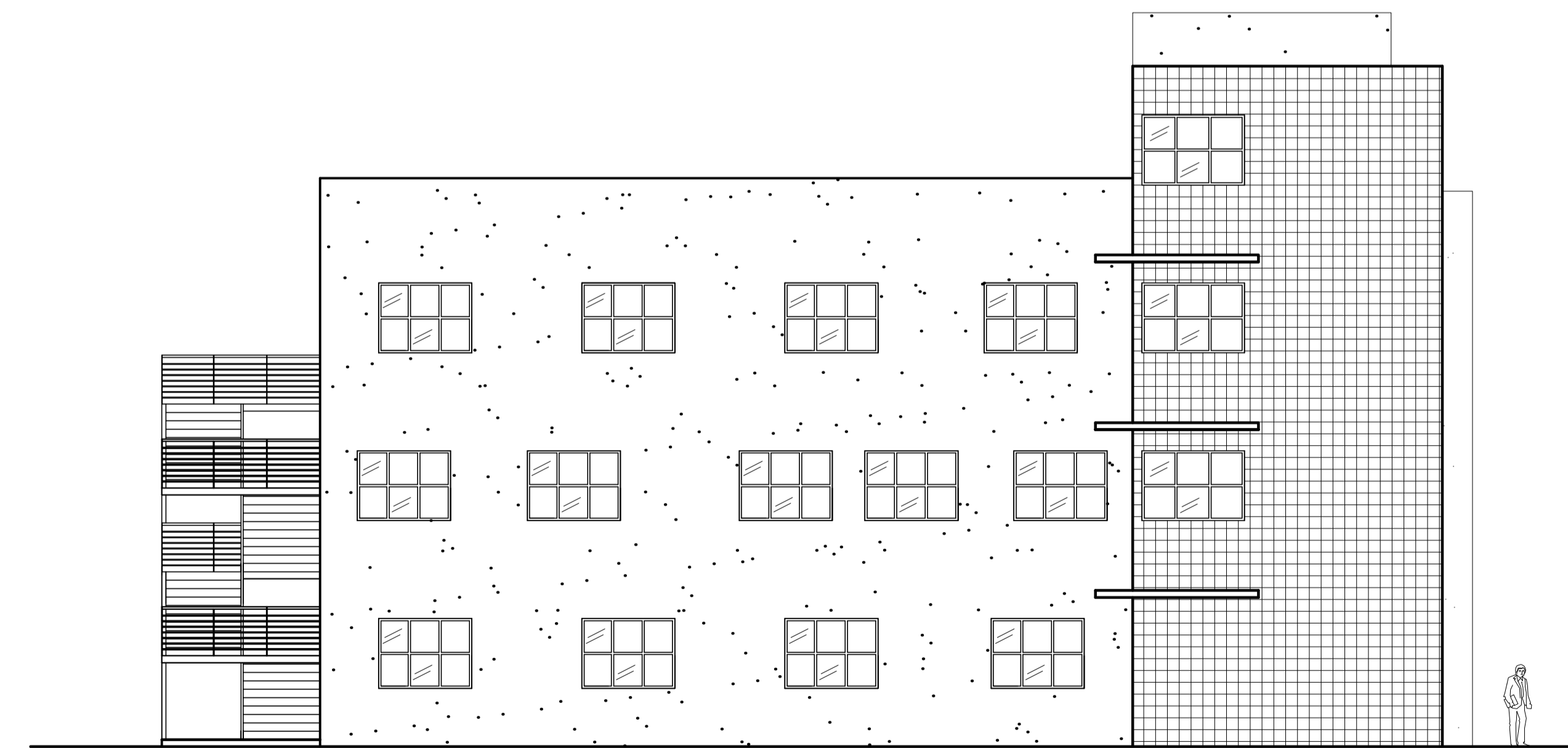

FACHADA FRONTAL FINEP CAMPUS II
ESCALA 1/100

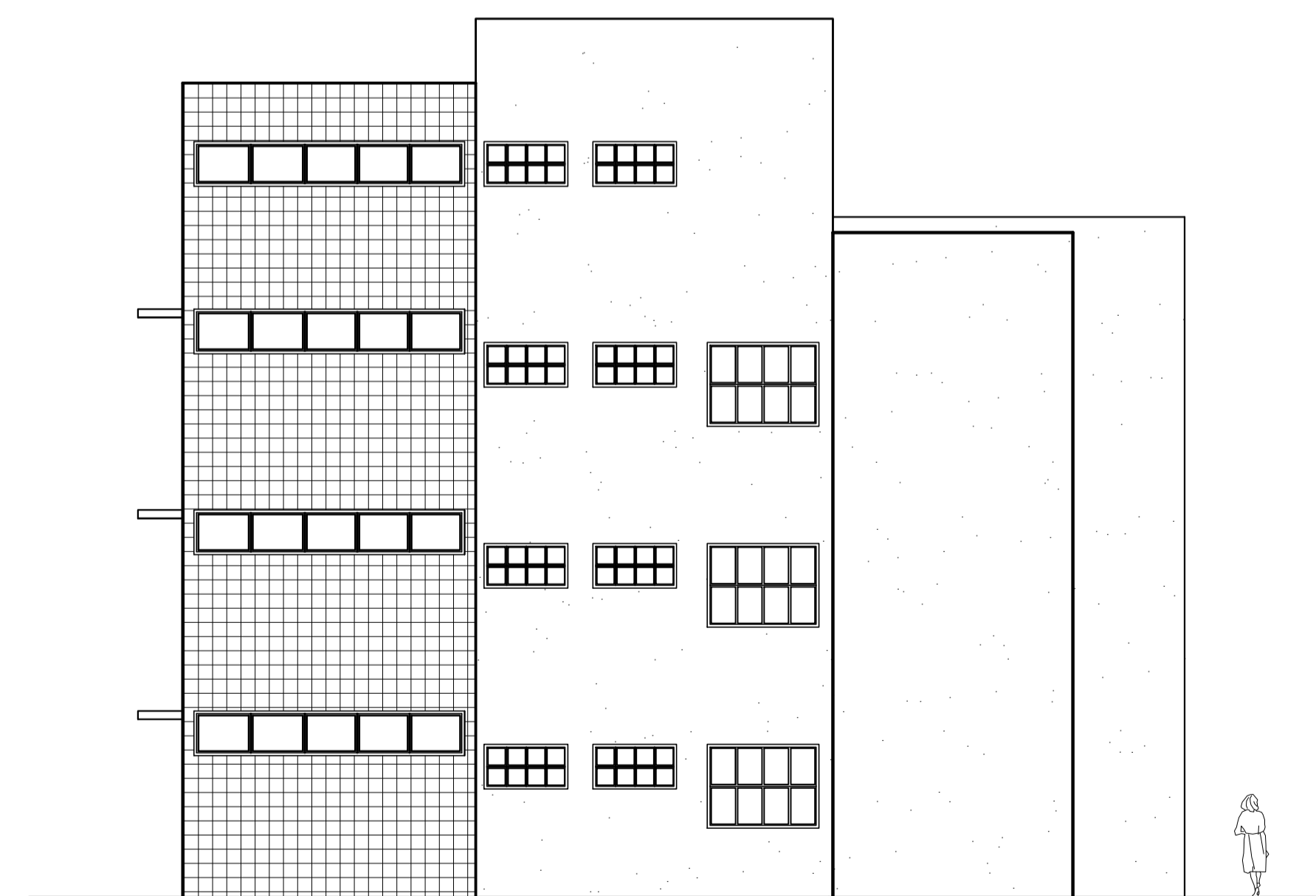

FACHADA LATERAL DIREITA FINEP CAMPUS II
ESCALA 1/100