

PLANTA BAIXA REFORMA - MICROBIOLOGIA (PAVT. TERREO - PRÉDIO Q)
ESCALA 1/50

LEGENDA		LEGENDA INSTALAÇÕES		OBSERVAÇÕES:	
	ALVENARIA EXISTENTE		1 - TOMADAS 110V e 220V		2 - COLOCAR TOMADAS SOBRE TODAS AS BANDEADAS DE GRANITO
	ALVENARIA A CONSTRUIR		3 - PROJETO HIDRÁULICO ESPECIFICAR TORNEIRAS E VÁLVULAS DA JUVAL (BICA MÓVEL C/ 1/4 DE VOLTA)		
	DIVISÓRIA A CONSTRUIR (PANEL ATÉ 2,10m E PARTE SUPERIOR EM VIDRO)				
	BANDEADA EM GRANITO				

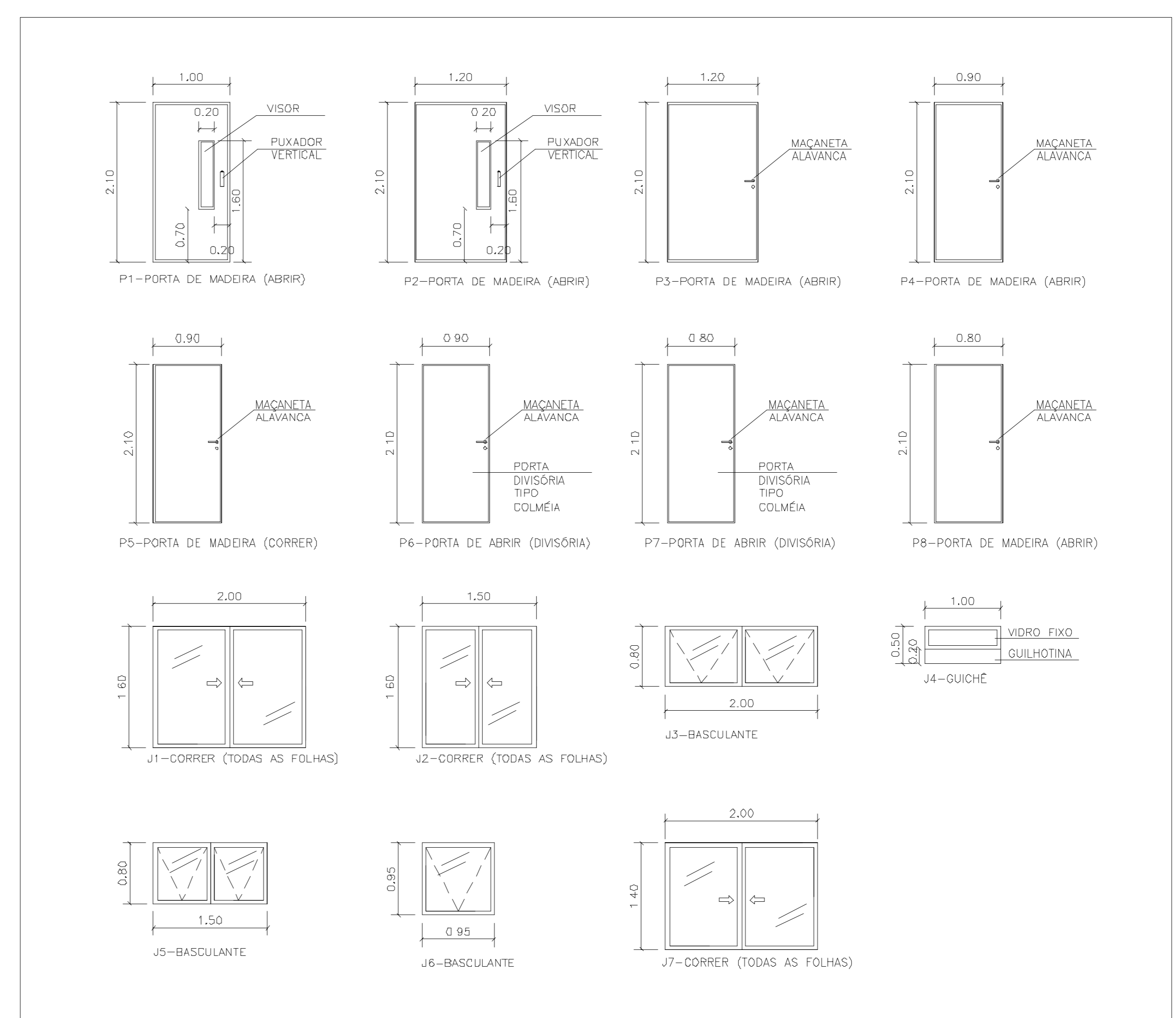

DETALHAMENTO DAS PORTAS E JANELAS
SEM ESCALA

DETALHAMENTO DAS INSTALAÇÕES PARA PNE
SEM ESCALA

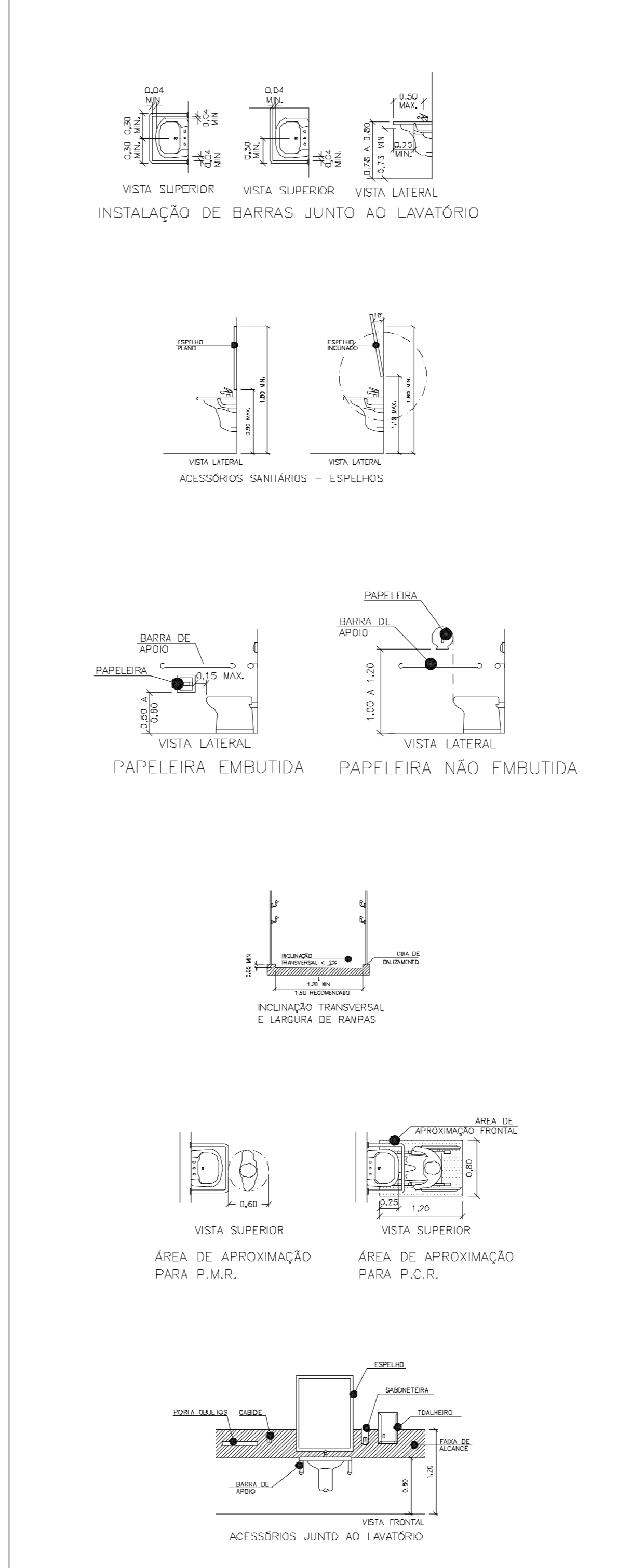

QUADRO DE ESQUADRIAS (PORTAS / JANELAS)

PORTAS						
ITEM	DIMENSÕES (LARGURA) x (ALTEURA)	FEITORIL	MATERIAL	TIPO	QUANTIDADE	
01	1,00x2,10	-	MADERA C/ VÍDR	ABRIR (1 FOLHA)	04	
02	1,20x2,10	-	MADERA C/ VÍDR	ABRIR (1 FOLHA)	01	
03	1,20x2,10	-	MADERA	ABRIR (1 FOLHA)	01	
04	0,90x2,10	-	MADERA	ABRIR (1 FOLHA)	02	
05	0,90x2,10	-	MADERA	ABRIR (1 FOLHA)	02	
06	0,90x2,10	-				

QUADRO DE MATERIAIS

PISOS						
ITEM	DESCRIÇÃO	QUANTIDADE	REMARKS	UNIDADE	ESPECIFICAÇÃO	REMARKS
01	CERÂMICA EXTRA 40x40cm PEIS					
02	CONTRAPISO REGULARIZADO E ACABADO		GRANITO PARA RECEBER PISO DE PEDRA LUMINÁRIA # 20cm POSTERIORES			
03	CONTRAPISO REGULARIZADO E ACABADO		GRANITO PARA RECEBER PISO GRANITO CINZA COLÚMBIA # 20cm POSTERIORES			
04	CONTRAPISO DE CONCRETO REGULARIZADO C/ ACABAMENTO REQUINEMADO					

QUADRO DE PLANTAS - PAISAGISMO

ITEM	NOME POPULAR	ESPECIE	PORTE/TIPO	QUANT.
LEGENDA				
	DIVISÓRIA TIPO COLMEIA C/ PERFIL DE ALUMÍNIO (#20mm) E VIDRO LISO			
	BANDEADA EM GRANITO CINZA COLÚMBIA C/ RODABANCA 7cm E ACAB. BOLEADO			
	SOLEIRA EM GRANITO CINZA COLÚMBIA L=25cm #=26cm			

OBSERVAÇÕES

	NÃO CONSTA O ITEM
--	-------------------

UNIFAL UNIVERSIDADE FEDERAL DE ALFENAS
COORDENADORIA DE PROJETOS E OBRAS

PROJETO BÁSICO DE ARQUITETURA
LAB. DE MICROBIOLOGIA - CAMPUS I - ALFENAS

Conteúdo:	Áreas da Ampliação:
PLANTA BAIXA TERREO (REFORMA) DETAL. PORTAS E JANELAS DETAL. INSTALAÇÕES PNE	Pavimento Térreo: 472,00 m ² Área Total da Reforma: 472,00 m ² Terreno: 46.000,00 m ²

Prefeitura:	Proprietário:
	UNIVERSIDADE FEDERAL DE ALFENAS - UNIFAL-MG CNPJ: 17879859/000115

INSS:	Responsável Técnico Proj. Arq.:
	CRISTIANE SERRA RODANTE ARQUITETA URBANISTA - CAU 56.641-1

CREA:	Endereço da Obra:
	RUA GABRIEL MONTEIRO DA SILVA N° 700 - CENTRO ALFENAS - MG

PRANCHA	2/3
---------	-----