

CORTE AA
ESC.: 1/100

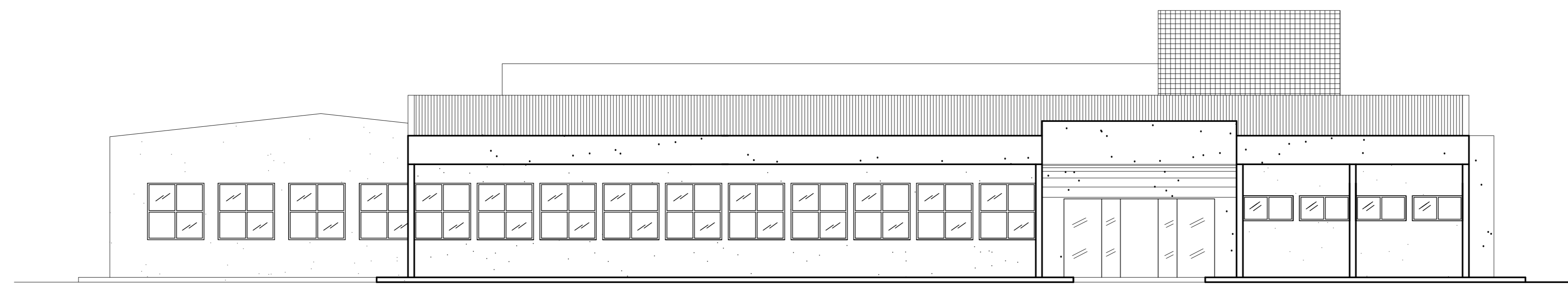

FACHADA FRONTAL
ESC.: 1/100

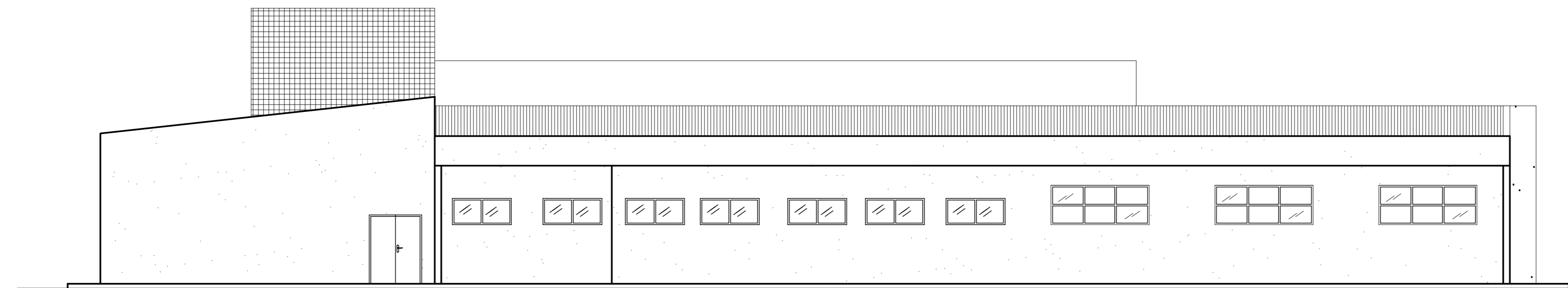

FACHADA DOS FUNDOS
ESC.: 1/100

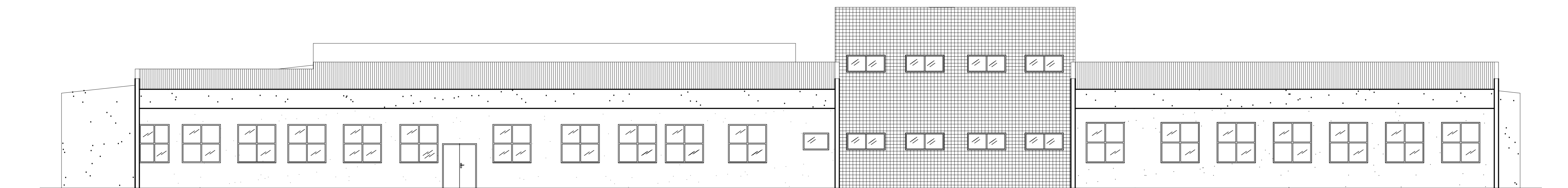

FACHADA LATERAL DIREITA
ESC.: 1/100

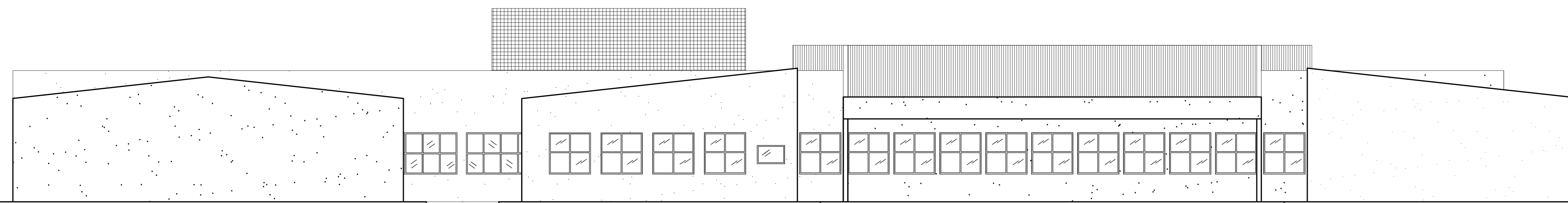

FACHADA LATERAL ESQUERDA
ESC.: 1/100

QUADRO DE ESQUADRIAS (PORTAS / JANELAS)					
PORTAS					
ITEM	DIMENSÕES (LARGOxALTO) - (cm)	PEITORIL	MATERIAL	TIPO	QUANTIDADE
(1)	0,80x2,10	-	MADERA	MADRE (1 FOLHA)	5
(2)	1,60x2,10	-	MADERA	MADRE (2 FOLHAS)	13
(3)	1,00x2,10	-	MADERA	MADRE (1 FOLHA)	21
(4)	0,90x2,10	-	MADERA	MADRE (1 FOLHA)	29
(5)	3,20x2,60	-	MADERA	CORNER (4 FOLHAS)	1
(6)	4,80x2,60	-	MADERA	CORNER (4 FOLHAS)	1
(7)	1,00x2,10	-	MADERA	MADRE (1 FOLHA)	1
(8)	1,60x2,10	-	AÇO GALV.	MADRE (2 FOLHAS)	2
JANELAS					
ITEM	DIMENSÕES (LARGOxALTO) - (cm)	PEITORIL	MATERIAL	TIPO	QUANTIDADE
(9)	3,00x1,20	1,80	ALUMÍNIO	MAX-AR	6
(10)	1,80x0,80	1,80	ALUMÍNIO	MAX-AR	23
(11)	5,90x1,80	1,20	ALUMÍNIO	MAX-AR	1
(12)	1,40x1,80	1,20	ALUMÍNIO	MAX-AR	1
(13)	3,00x1,80	1,20	ALUMÍNIO	MAX-AR	7
(14)	1,80x1,80	1,20	ALUMÍNIO	MAX-AR	67
(15)	3,60x1,80	1,20	ALUMÍNIO	MAX-AR	2
(16)	1,20x0,80	1,80	ALUMÍNIO	MAX-AR	5
(17)	1,60x0,80	1,80	ALUMÍNIO	MAX-AR	4
(18)	9,00x1,20	1,20	ALUMÍNIO (Vidro de Obs)	FIXO	1
(19)	2,00x1,20	1,20	ALUMÍNIO (Vidro de Obs)	FIXO	7
(20)	1,00x1,20	1,20	ALUMÍNIO (Vidro de Obs)	FIXO	3

QUADRO DE MATERIAIS	
PISOS	
(1)	CERÂMICA EXTRA 40x40cm PEIS
(2)	CONTRAPISO REGULARIZADO E ACABADO (PRONTO PARA RECEBER PISO DE PEDRA LUMINÁRIA #= 2cm POSTERIORMENTE)
(3)	CONTRAPISO REGULARIZADO E ACABADO (PRONTO PARA RECEBER PISO GRANITO CINZA CORUMBÁ #= 2cm POSTERIORMENTE)
(4)	PISO EMBORRACHADO
RODAPES	
(5)	CERÂMICA EXTRA IDEM PISO H=10cm
(6)	PEDRA LUMINÁRIA IDEM PISO H=10cm (A SER INSTALADO POSTERIORMENTE JUNTO COM O PISO CORRESPONDENTE)
(7)	RODAPE EMBORRACHADO (A SER INSTALADO POSTERIORMENTE JUNTO COM O PISO CORRESPONDENTE)
PAREDES	
(8)	TINTA ACRÍLICA FOSCA COR BRANCA SOBRE MASSA CORRIDA
(9)	CERÂMICA EXTRA 20x20cm COR BRANCA PE4
(10)	TINTA EPOXI FOSCA COR BRANCA SOBRE MASSA CORRIDA
FORROS	
(11)	TINTA ACRÍLICA FOSCA COR BRANCA SOBRE GESSO ACARTONADO
(12)	TINTA ACRÍLICA FOSCA COR BRANCA SOBRE GESSO PROJETADO
(13)	TINTA ACRÍLICA FOSCA COR BRANCA SOBRE PLACAS DE GESSO 60x60cm

QUADRO DE PLANTAS - PAISAGISMO				
ITEM	NOME POPULAR	ESPÉCIE	PORTE/TIPO	QUANT.

LEGENDA	
(1)	DIVISÓRIA EM GRANITO CINZA CORUMBÁ H=190cm #=3cm
(2)	BANDEIRA EM GRANITO CINZA CORUMBÁ C/ RODABANCA 10cm E SAIA 25cm
(3)	SOLEIRA EM GRANITO CINZA CORUMBÁ L=25cm #=2cm
(4)	GRELHA METÁLICA L=30cm EM MALHA DE #=3cm

OBSERVAÇÕES	
(1)	NÃO CONSTA O ITEM

OBSERVAÇÕES	
(1)	NÃO CONSTA O ITEM

OBSERVAÇÕES	
(1)	NÃO CONSTA O ITEM

UNIVERSIDADE FEDERAL DE ALFENAS
SETOR DE ENGENHARIA E PROJETOS

PROJETO ARQUITETÔNICO
PRÉDIO DA CLÍNICA DE FISIOTERAPIA - CAMPUS II

Conteúdo: CORTE AA FACHADA FRONTAL FACHADA DOS FUNDOS FACHADA LATERAL DIREITA FACHADA LATERAL ESQUERDA	Áreas: Pavimento Térreo: 2.245,00 m2 Total: 2.245,00 m2 Terreno: 200.000,00 m2
---	---

Prefeitura:	Proprietário: UNIVERSIDADE FEDERAL DE ALFENAS - UNIFAL-MG CNPJ: 17879859/000115
-------------	---

INSS:	Responsável Técnico: CRISIANE SERRA ROSARIO ARQUITETA URBANISTA - CREA 73.133/D
-------	---

CREA:	Endereço da Obra: AV. JOVINO FERNANDES SALES S/N BAIRRO SANTA CLARA, ALFENAS - MG
-------	---

PRANCHA 3/3
