

5º PAVIMENTO

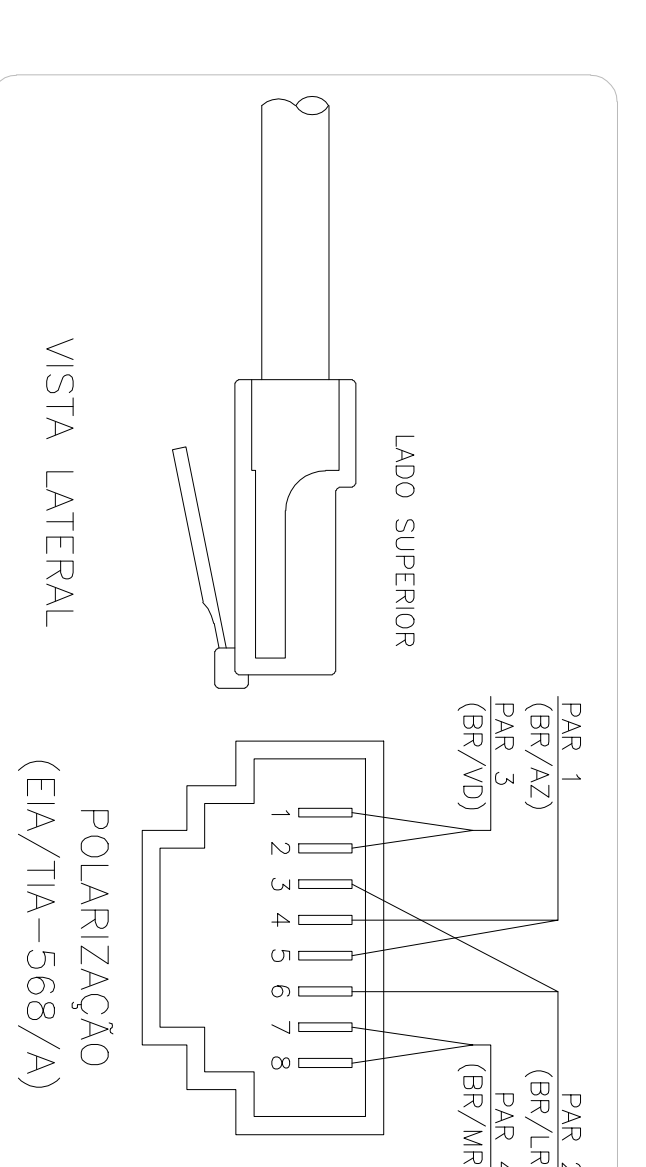
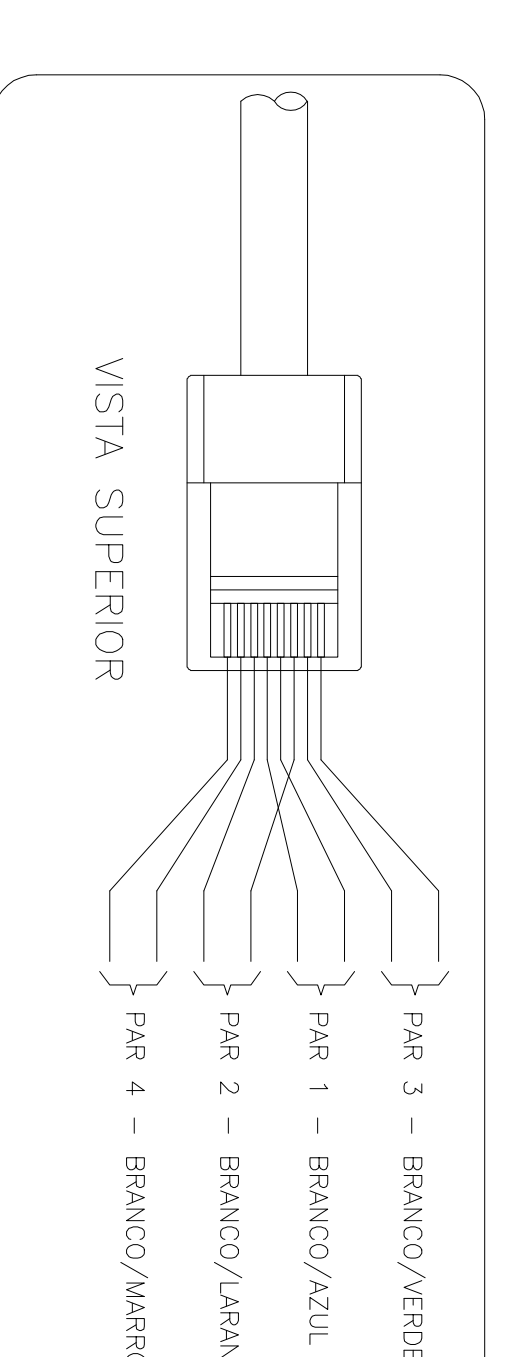
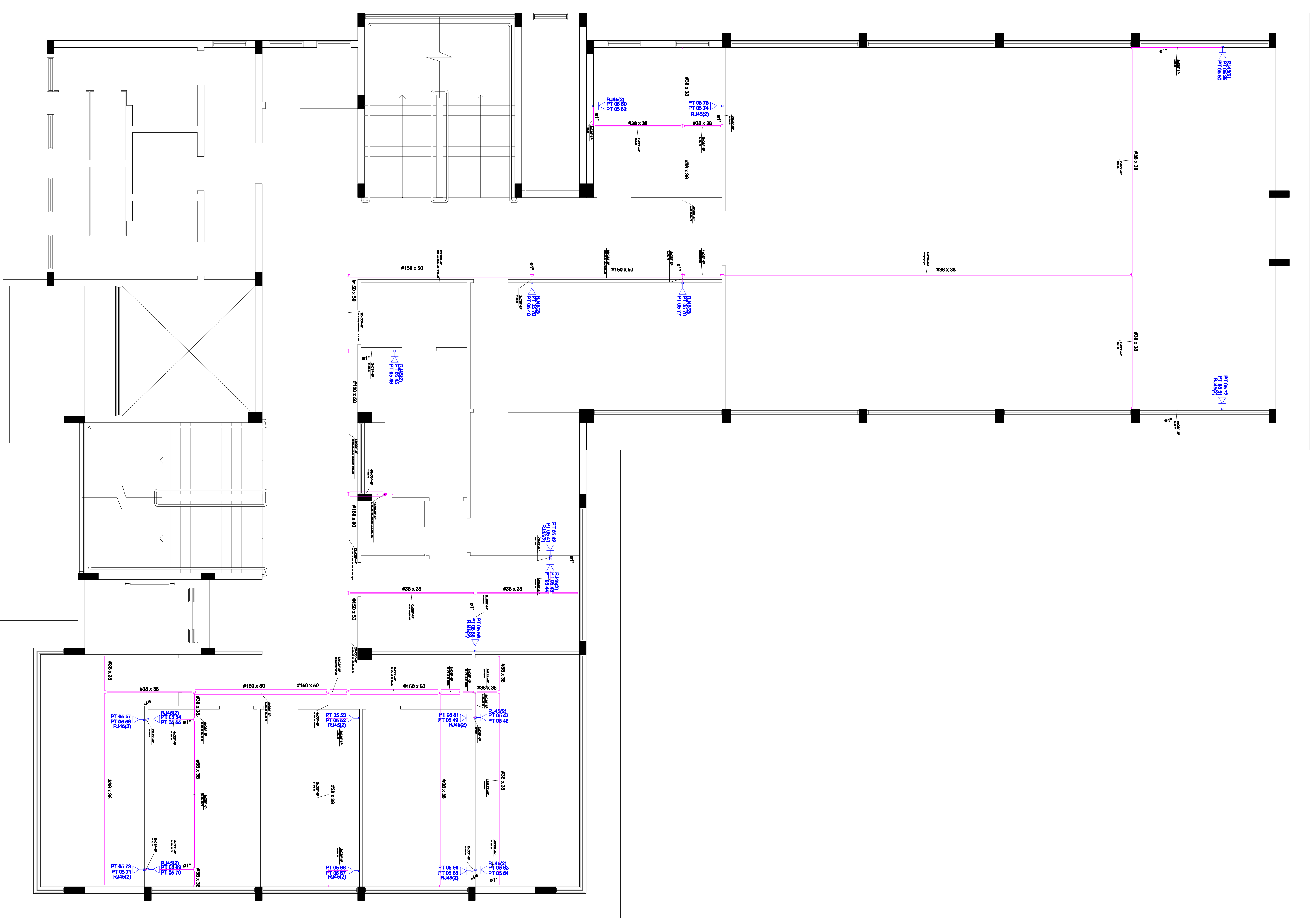
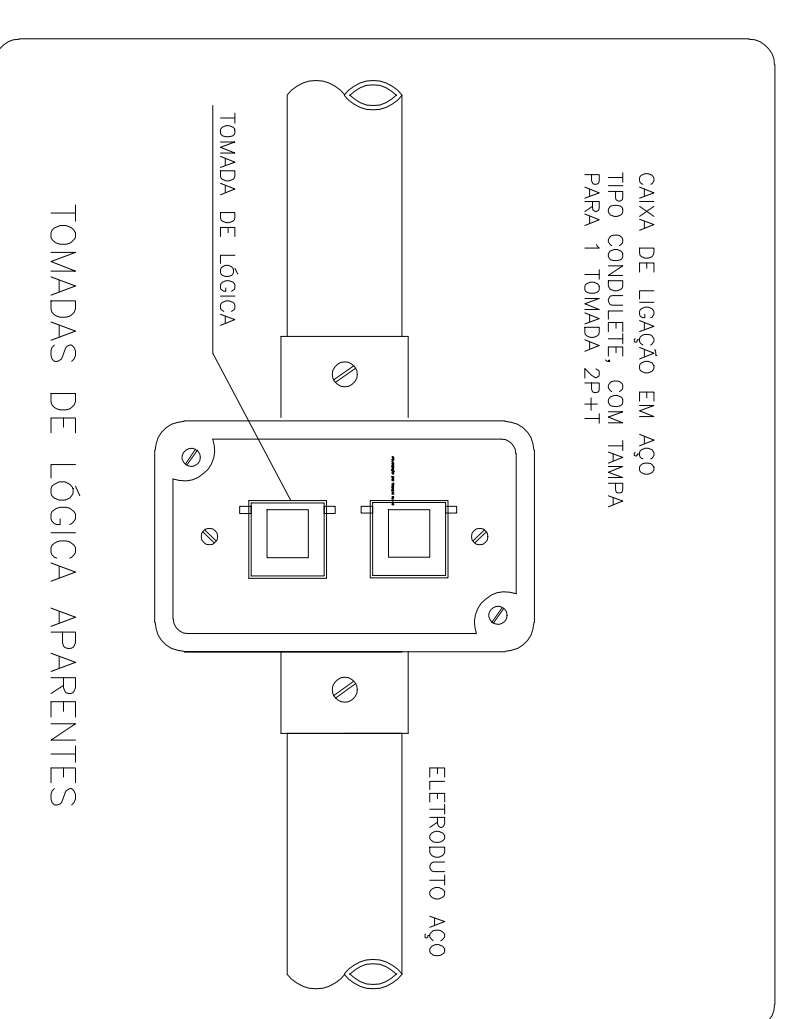
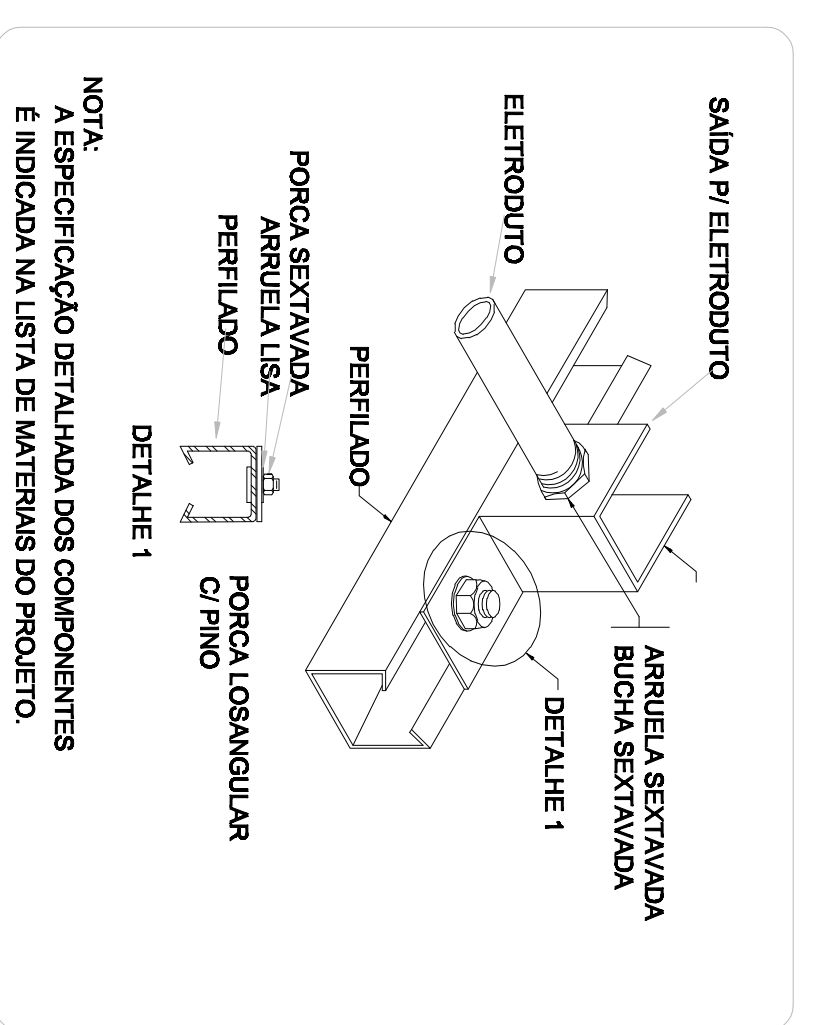
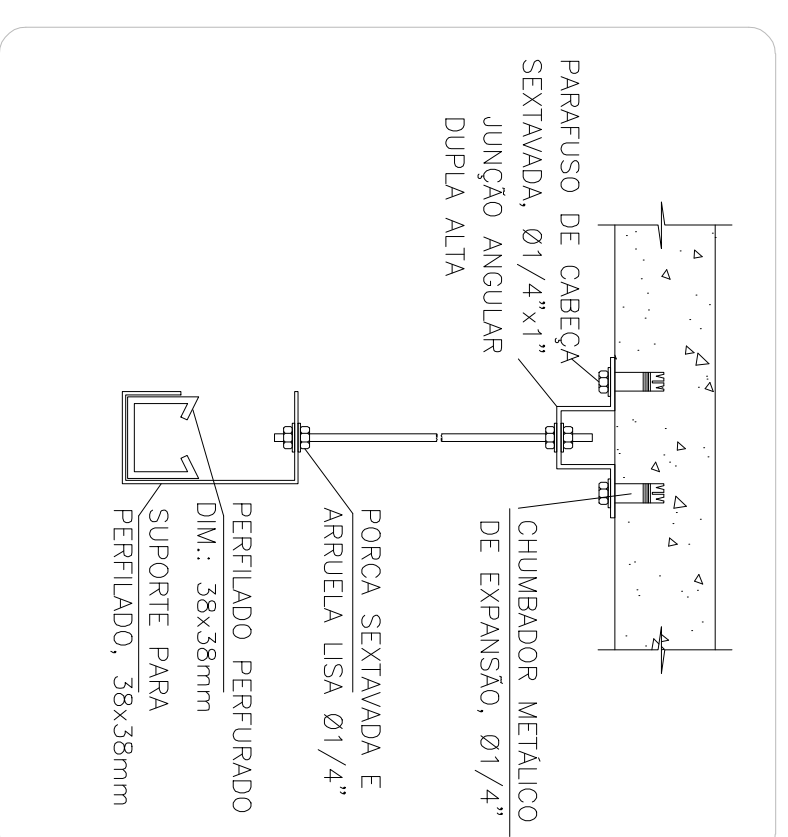

LEGENDA	
	PONTO DE COMUNICAÇÃO INSTALADO EM CONDULETE COM DUAS TOMADAS, PADRÃO RJ45, INCLUIDO NO RISO LÓGICA OU TELEFÔNICO
	PERFILADO METÁLICO FABRICADO EM CHUVA DE AÇO 38x38mm
	ELECTROCALHA LISA PARA CABOS DE COMUNICAÇÃO GALVANIZADA, TAMPÃO DE ENCAIXE DIMENSOES CONFORME INDICADO EM PLANTA
	ELETRODUTO EM INSTALAÇÃO DE SOBRESOLA NA BEIRA DO VOTO DE AÇO ø50mm

PLANTA BAIXA - PAVIMENTO 05 - PREDIO "N"

ESCALA 1:500 10/12/2016

Conteúdo:

LEGENDA
PLANTA BAIXA DO 5º PAVIMENTO
DESCRIÇÃO DOS CIRCUITOS Q08
PERFIS DE CARGA
NOTAS

PROPOSTA	ESCALA	INDICADA	PAGE
3/6			

UNIVERSIDADE FEDERAL DE ALFENAS
 SETOR DE ENGENHARIA E PROJETOS
PROJETO ELÉTRICO DO PREDIO "N"
 CAMPUS SEDE DE ALFENAS

ENDEREÇO: RUA GABRIEL MONTEIRO DA SILVA, 700 BAIRRO: CENTRO-ALFENAS - MG	PROJETISTA: AMANDA DE ALMEIDA - RNE 484
CRIAÇÃO DE SOB: CREA: Proprietário:	PROJETO DE SOB: EXECUTADO POR: Responsável Técnico: