

PONTOS DE ENERGIA E LÓGICA NO PISO

SEM ESCALA

SIMBOLOGIA	
SÍMBOLO	DESCRIÇÃO
	RACK PADRÃO 19", PARA EQUIPAMENTOS ATIVOS E CENTRO DE FIAÇÃO.
	PONTO DE COMUNICAÇÃO INSTALADO EM CONDULETE, COM DUAS TOMADAS, PADRÃO RJ-45, h=0,30m (LÓGICA).
	PONTO DE COMUNICAÇÃO INSTALADO EM CONDULETE, COM DUAS TOMADAS, PADRÃO RJ-45, h=0,30m (TELEFONE E LÓGICA).
	PONTO DE COMUNICAÇÃO INSTALADO NO PISO, COM UMA TOMADA PADRÃO RJ-45, EM CAIXA DE ALUMÍNIO, DIM.: 10x10x6,5cm, COM TAMPA BASCULÁVEL.
	CAIXA DE PASSAGEM COM TAMPA ANTE DERRAPANTE, INSTALADA NO PISO, NÃO INDICADA, DIM.: 20x20x10cm.
	ELETRODUTO EM INSTALAÇÃO DE SOBREPOR NA PAREDE OU NO TETO.
	ELETRODUTO EM INSTALAÇÃO DE EMBUTIR NO PISO.
	ELETROCALHA LISA PARA CABOS DE COMUNICAÇÃO, GALVANIZADA, COM SEPTO DIVISOR, COM TAMPA DE ENCAIXE, DIMENSÕES CONFORME INDICADO EM PLANTA.
	TUBULAÇÃO QUE SOBE OU DESCE.

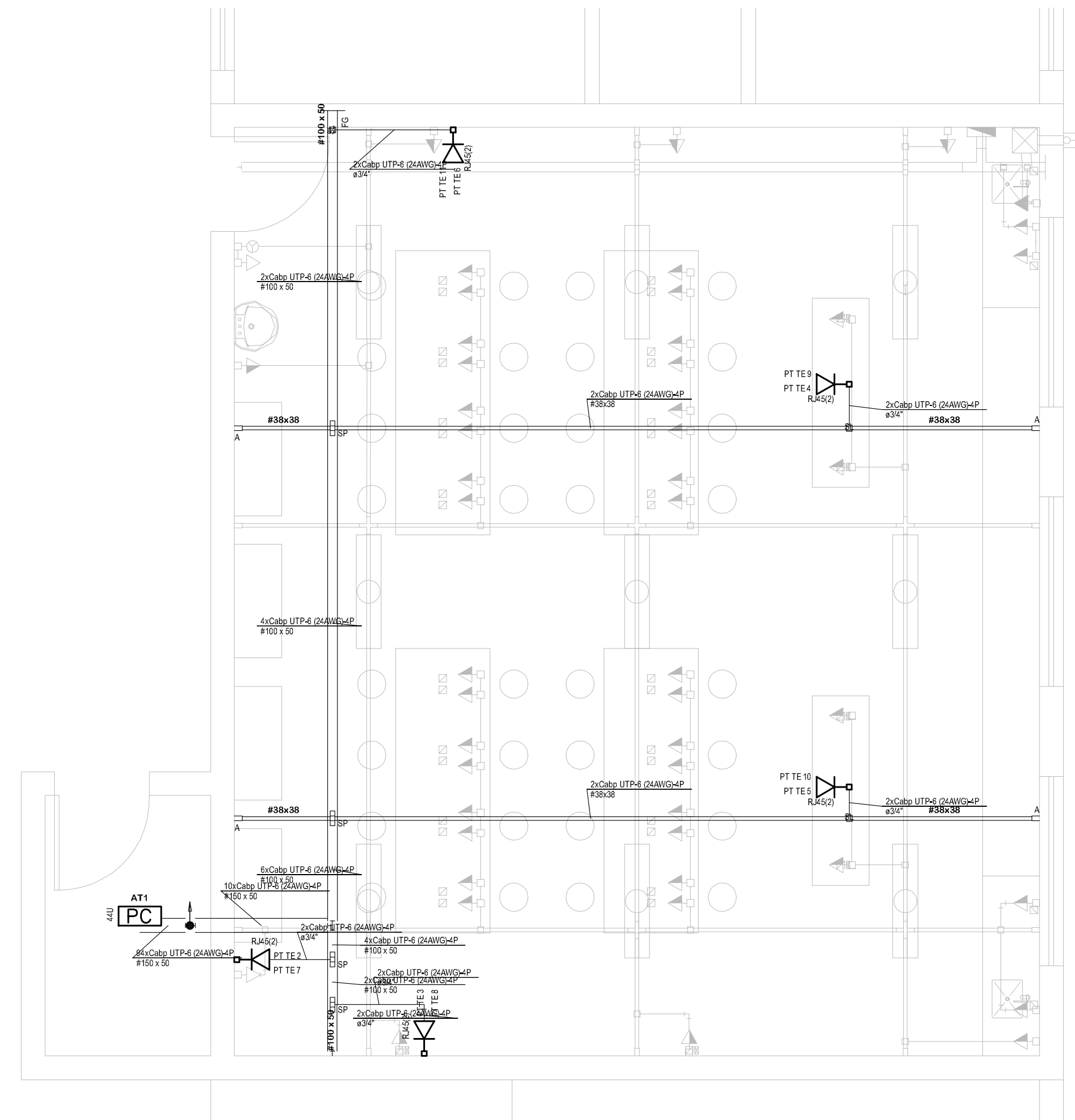
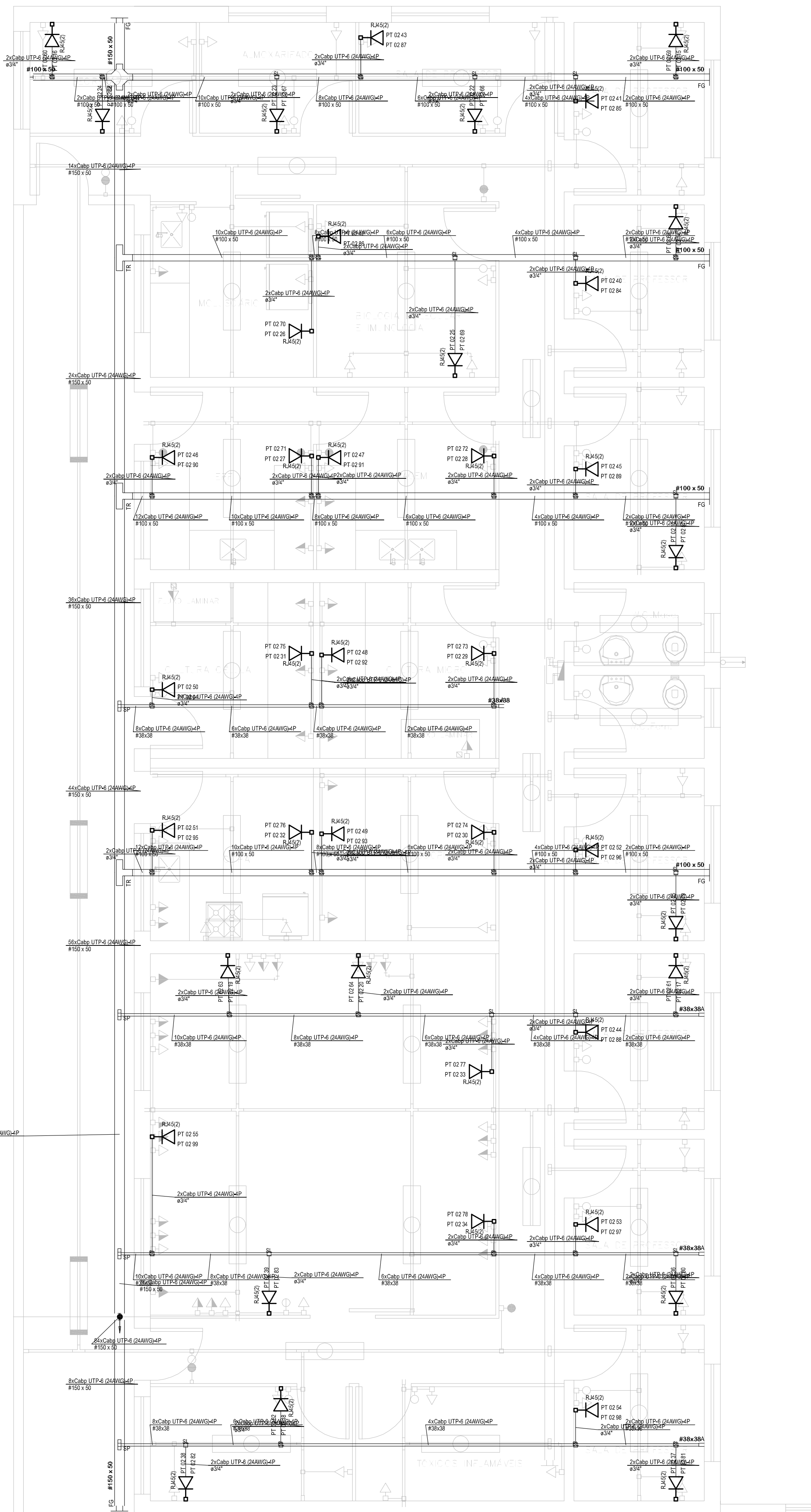

INSTALAÇÕES DE LÓGICA E TELEFONIA - PRÉDIO "E"

ESCALA 1:50

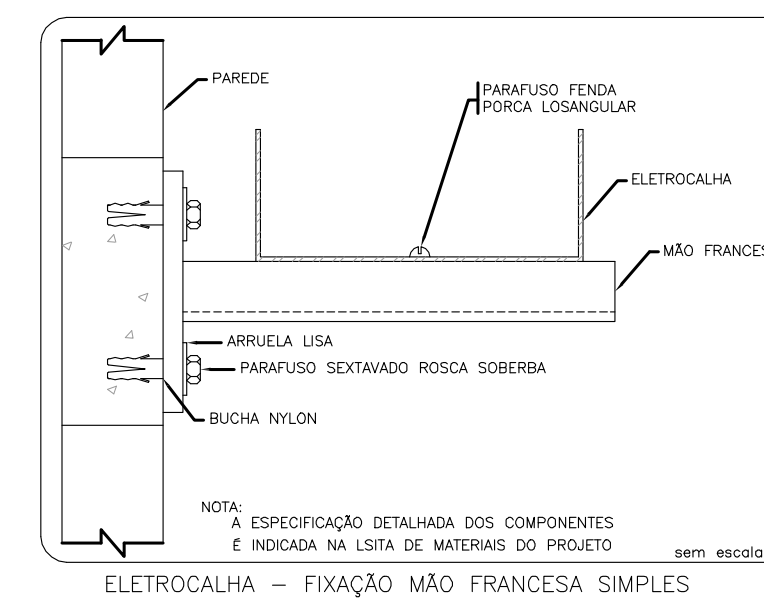

ELETRODUTOS GALVANIZADOS ABNT NBR-6150			ESPESSURA NOMINAL DA PAREDE
NOMINAL	DIÂMETRO EXTERNO	mm.	
25	3/4	25,9	2,3
32	1	33,0	2,7
40	1 1/4	42,0	2,9
50	1 1/2	47,4	3,0
60	2	59,0	3,1
75	2 1/2	74,7	3,8
85	3	87,6	4,0
110	4	113,1	5,0

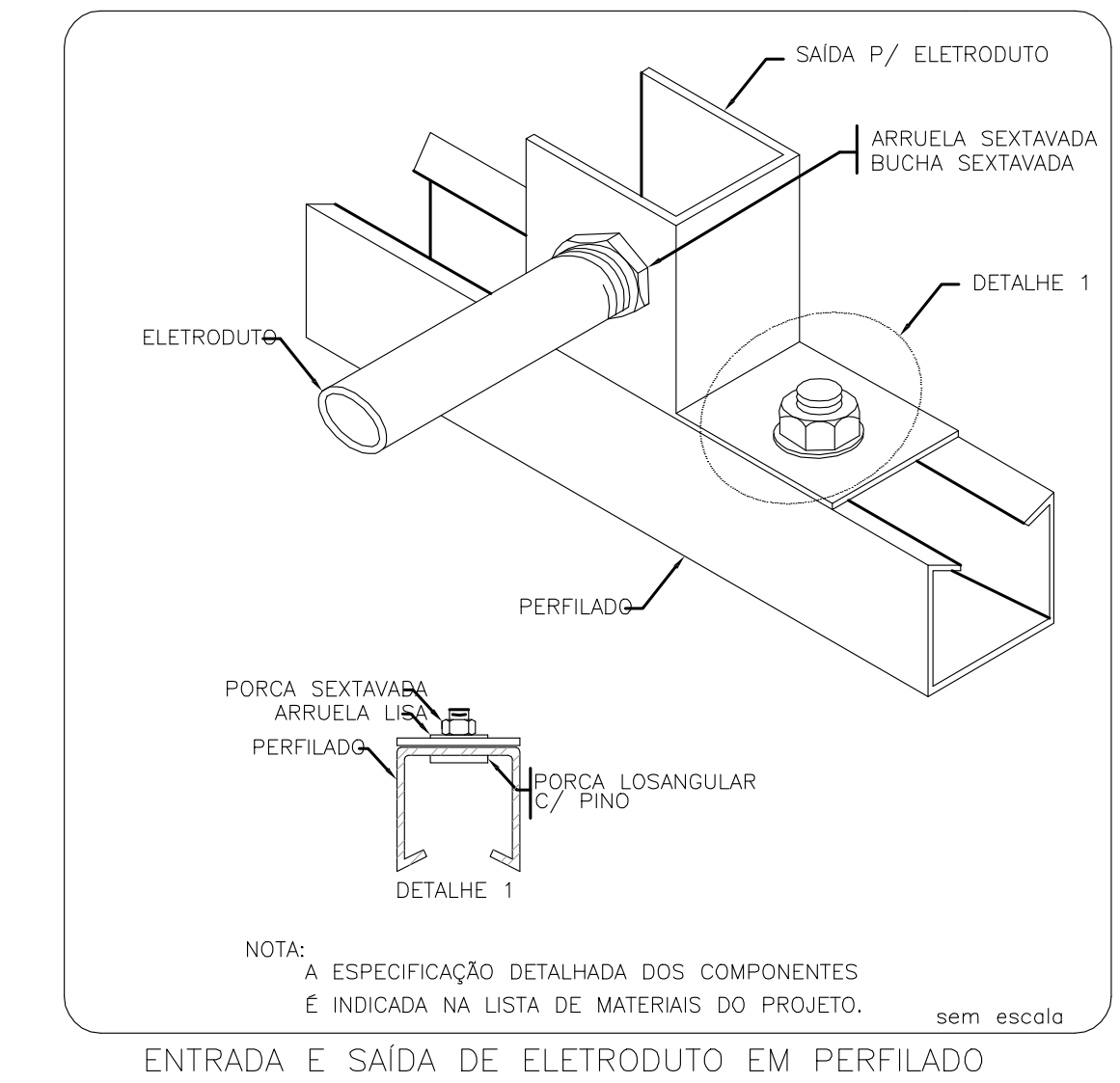

Unifal
Universidade Federal de Alfenas

ENDEREÇO : RUA GABRIEL MONTEIRO DA SILVA, N° 700

PRÉDIO "E" - CAMPUS SEDE

LOCAL: ALFENAS/MG

ESCALA: INDICADA

ASSUNTO:

INSTALAÇÕES DE LÓGICA
PRÉDIO "E" - CAMPUS SEDE

1/1