

CORTE BB

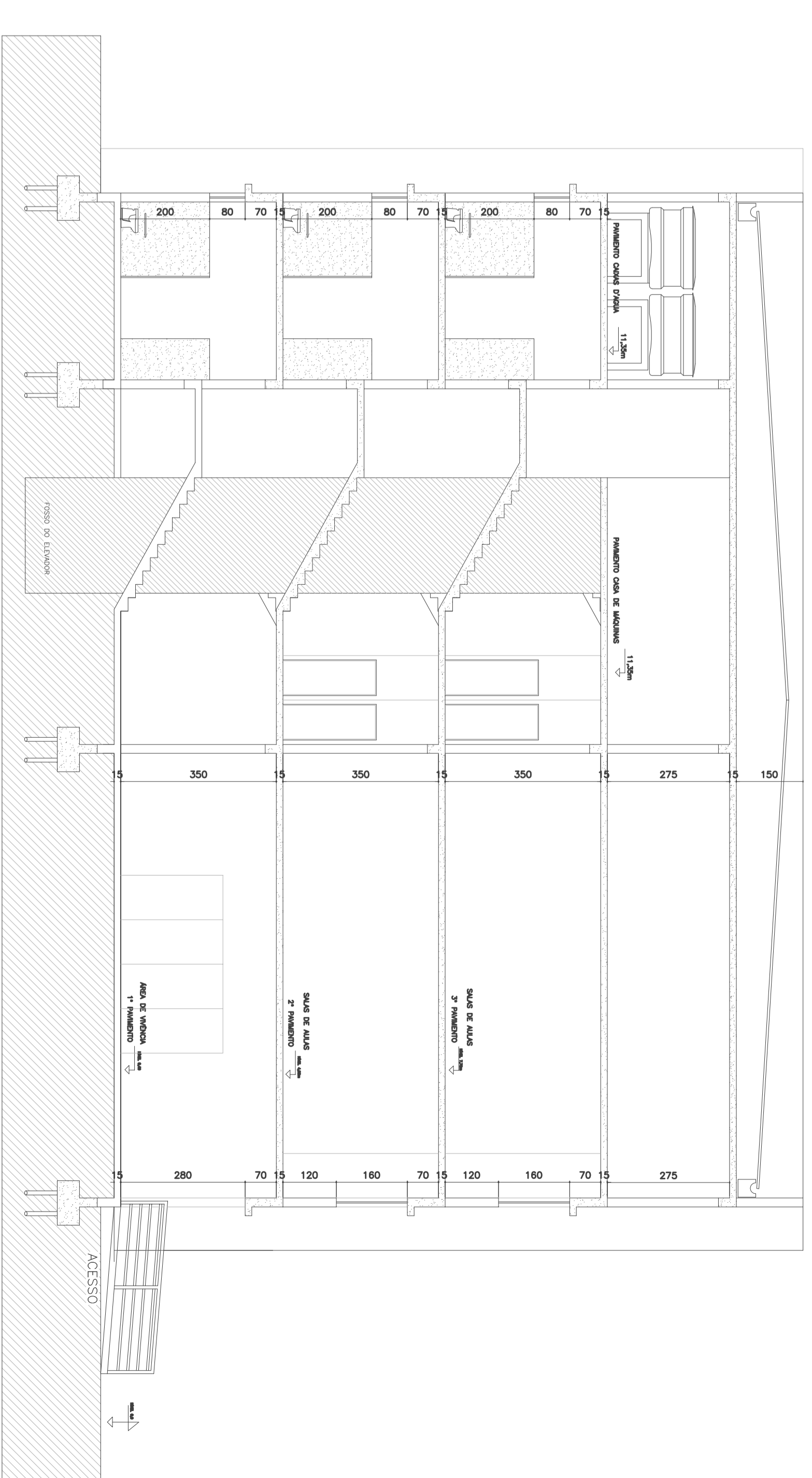

CORTE AA

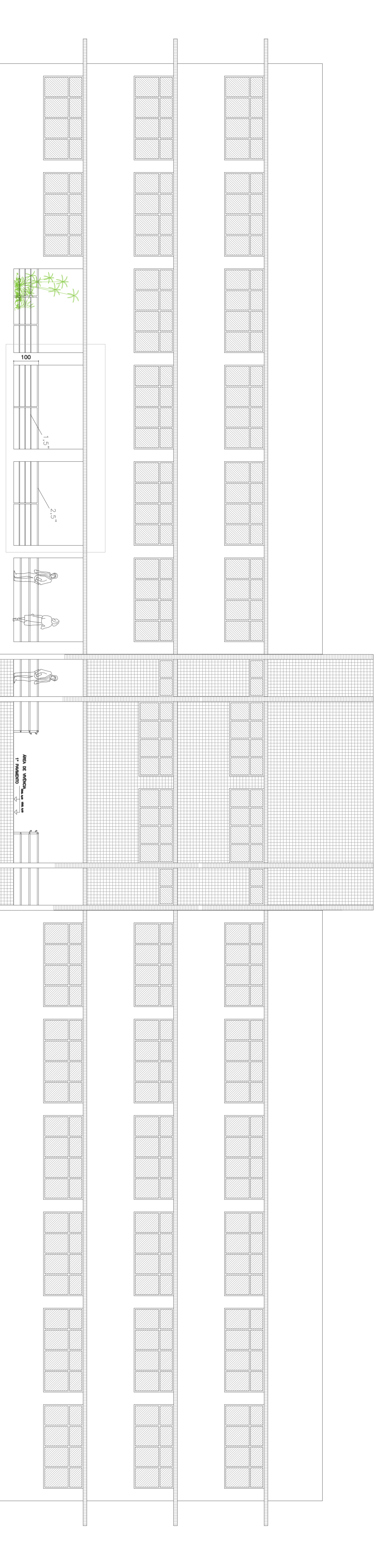

FACHADA NORTE



DIAGRAMA DE COBERTURA



FACHADA SUL

J1	345X180X120
J2	340X180X120
J3	440X180X120
J4	310X180X120
J5	320X180X120
J6	300X180X120
J7	190X180X120
J8	550X180X120
J9	650X180X120
J10	200X180X120
J11	225X180X120
J12	280X180X120
J13	240X180X120
J14	245X180X120
J15	250X180X120
J16	150X80X200
J17	590X80X200
J18	260X80X200
J19	150X180X120

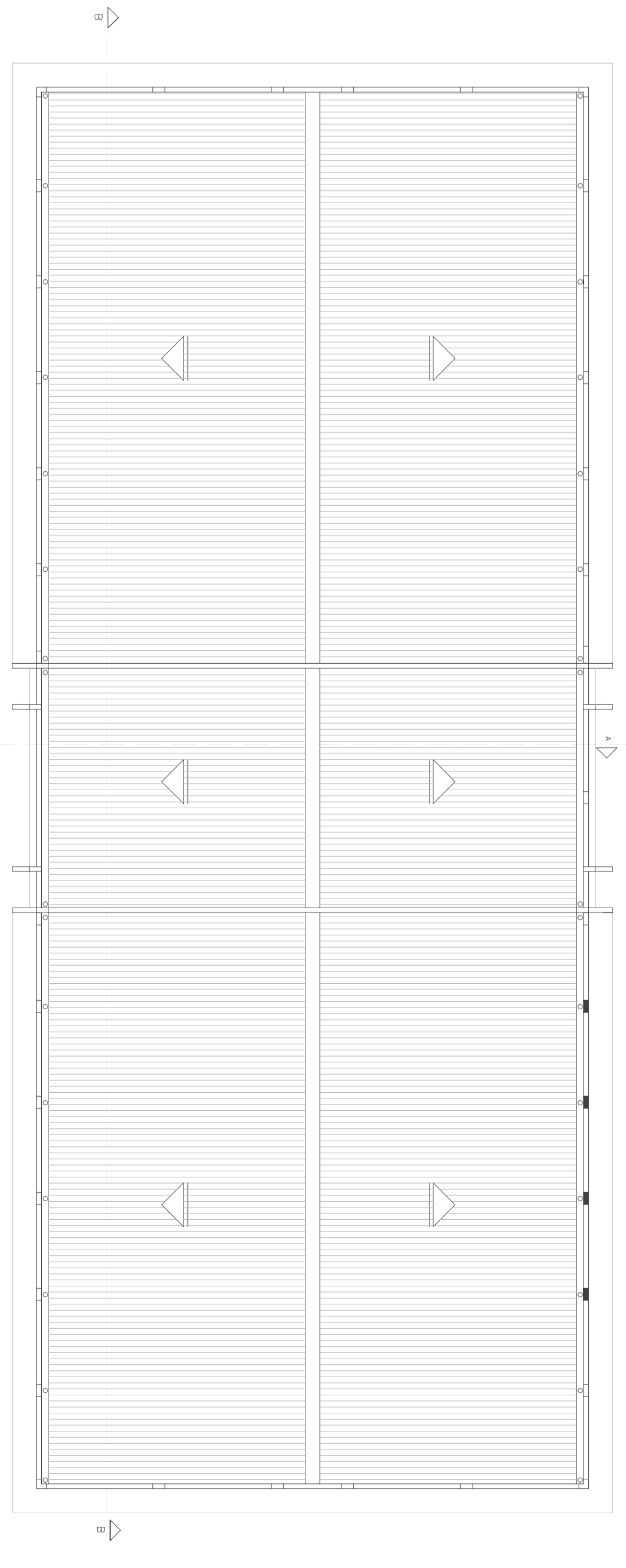
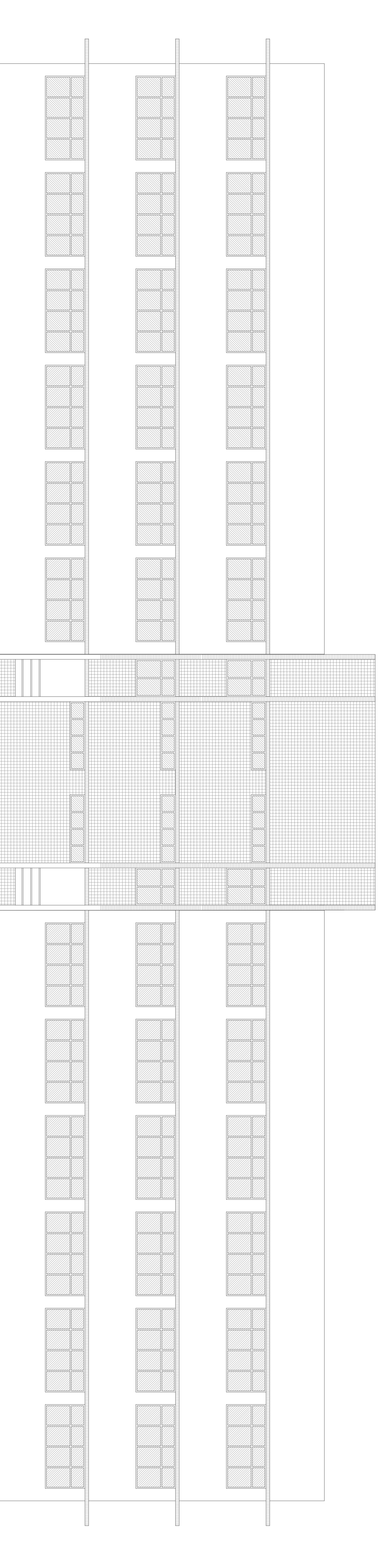
CORRIMÃO

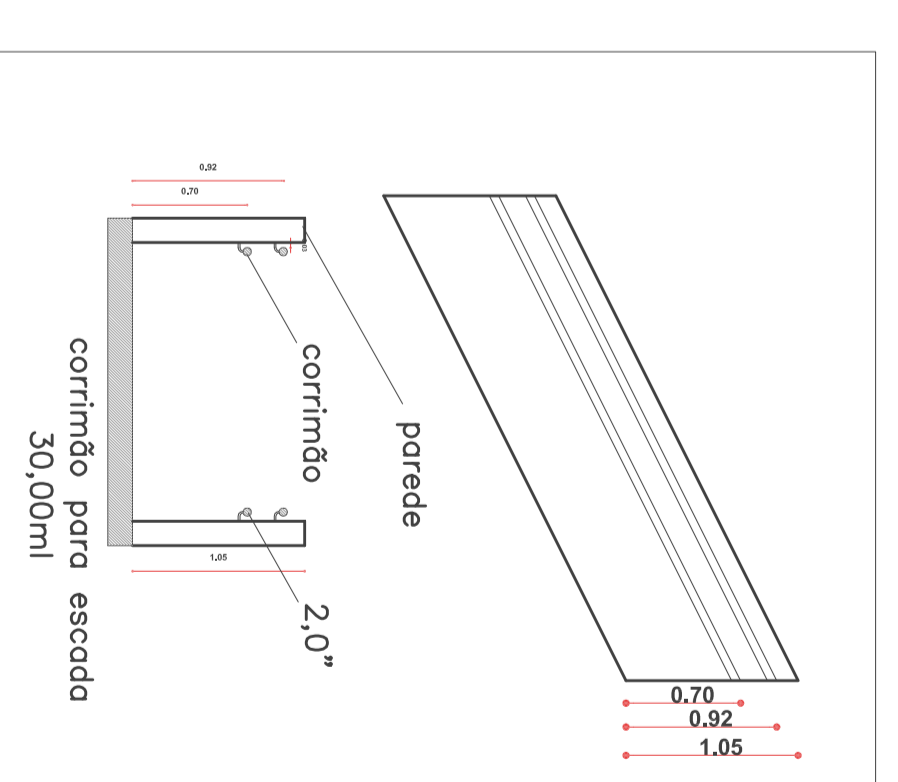
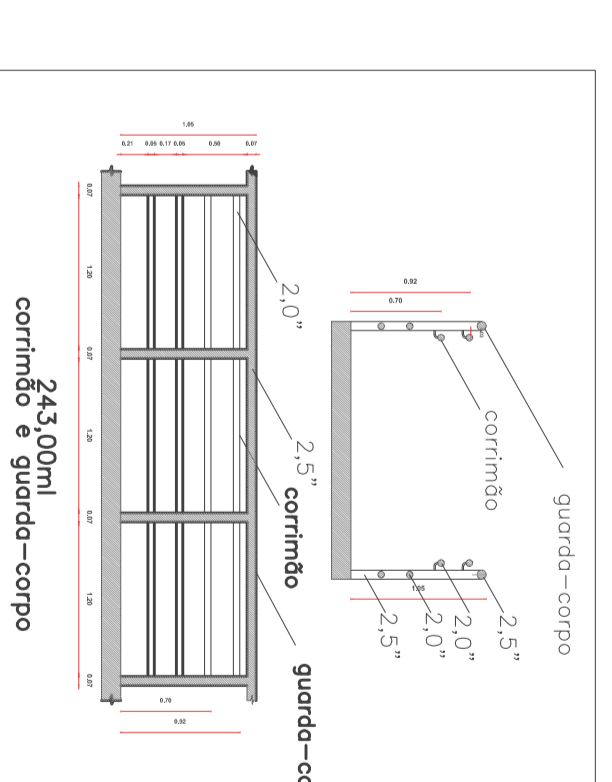

PROJETO ARQUITETÔNICO

PRÉDIO B - Campus II Alfenas

PROPRIETÁRIO: UNIFAL-MG CNPJ: 17879859/000115

Nome: UNIVERSIDADE FEDERAL DE ALFENAS - UNIFAL-MG

Endereço Proprietário: GABRIEL MONTEIRO DA SILVA, 714, CENTRO

Endereço da Obra: AV. JOVINO FERNANDES SALES, S/N - SANTA CLARA

RESPONSÁVEL TÉCNICO:

Nome: JOSE MARIO BARBOSA ALVES

CREA: 105.00710

Endereço: GABRIEL MONTEIRO DA SILVA, 700, CENTRO

Conteúdo: Área: 1.320,00 m²

CORTE AA Pavimento 1°: 1.320,00 m²

CORTE BB Pavimento 2°: 1.320,00 m²

FACHADA SUL Pavimento 3°: 200,00 m²

FACHADA NORTE Pavimento 4°: 200,00 m²

DIAGRAMA DE COBERTURA Total: 4.160,00m²

Terreno: 25.000,00 m²

INSS: Prefeitura:

CREA: SMS:

FRANCHA

3/3

DATA: MAIO 2010

ESCALA: 1/100

CIDADE: ALFENAS - MG