

PLANTA  
ESCL: 1/100

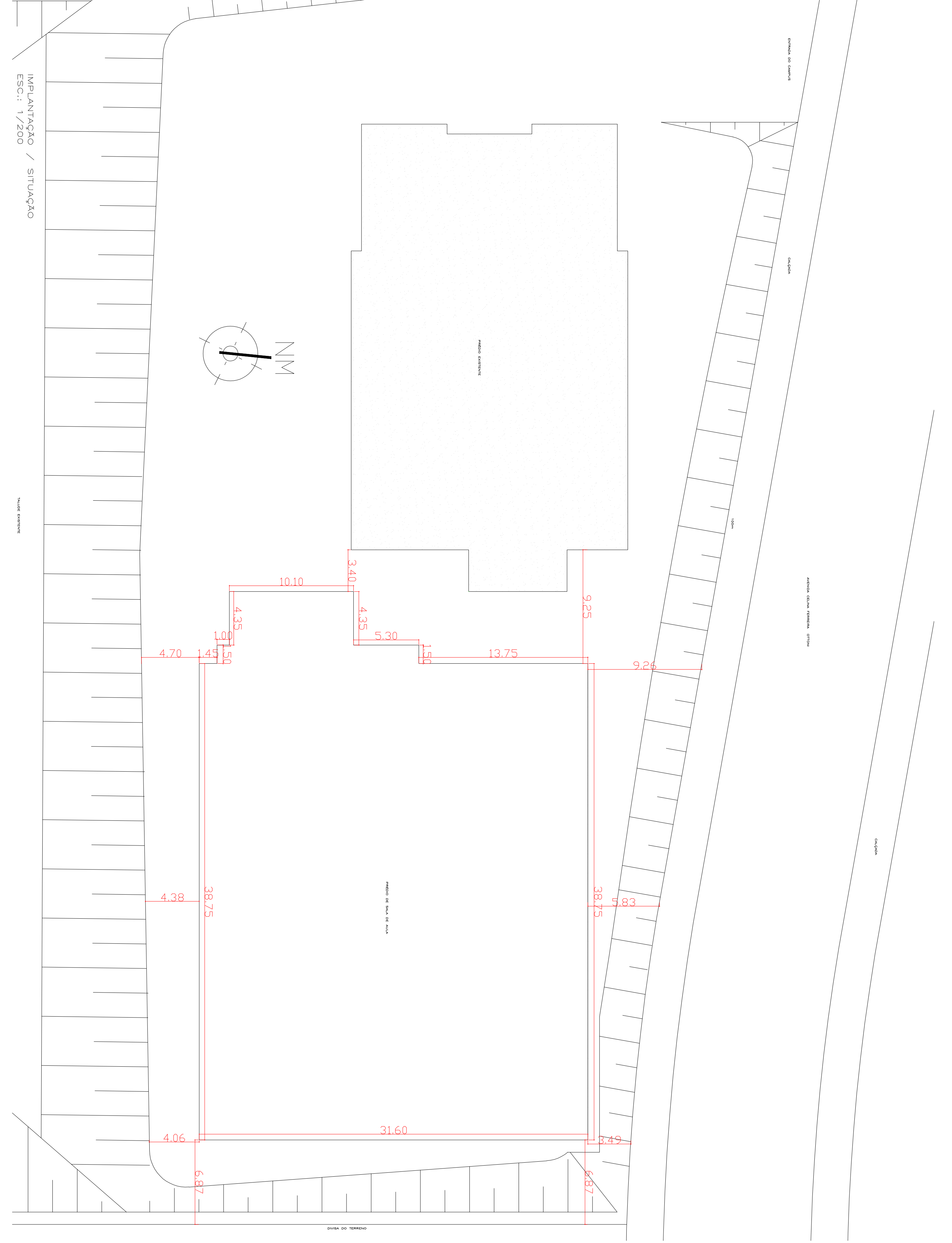

PLANTA DE SITUAÇÃO  
ESCL: 1/200



DIAGRAMA DE COBERTURA  
ESCL: 1/200



DETALHE ESPECÍFICO DA LAJE IMPERMEABILIZADA  
ESCL: SEM ESCALA

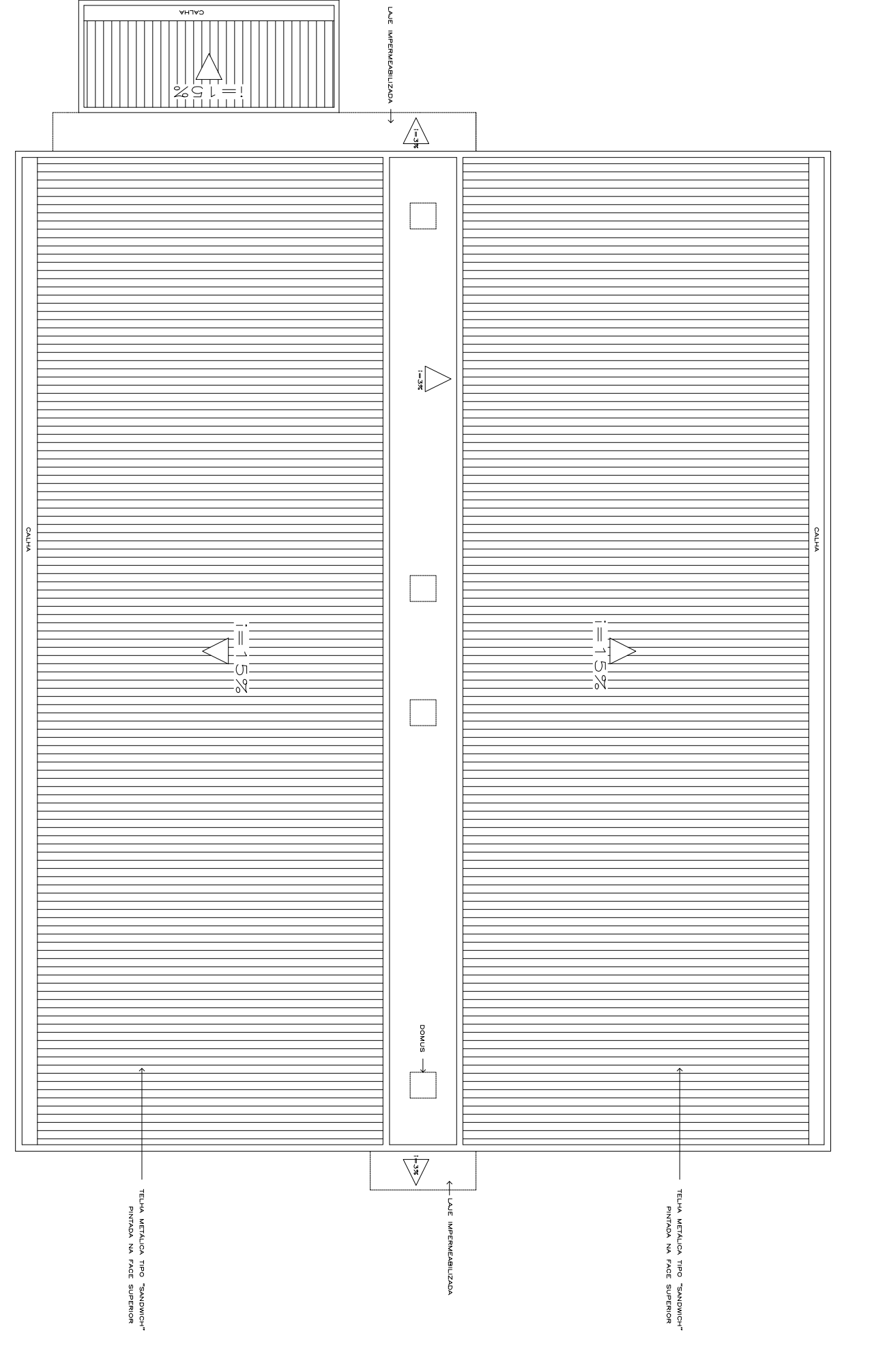
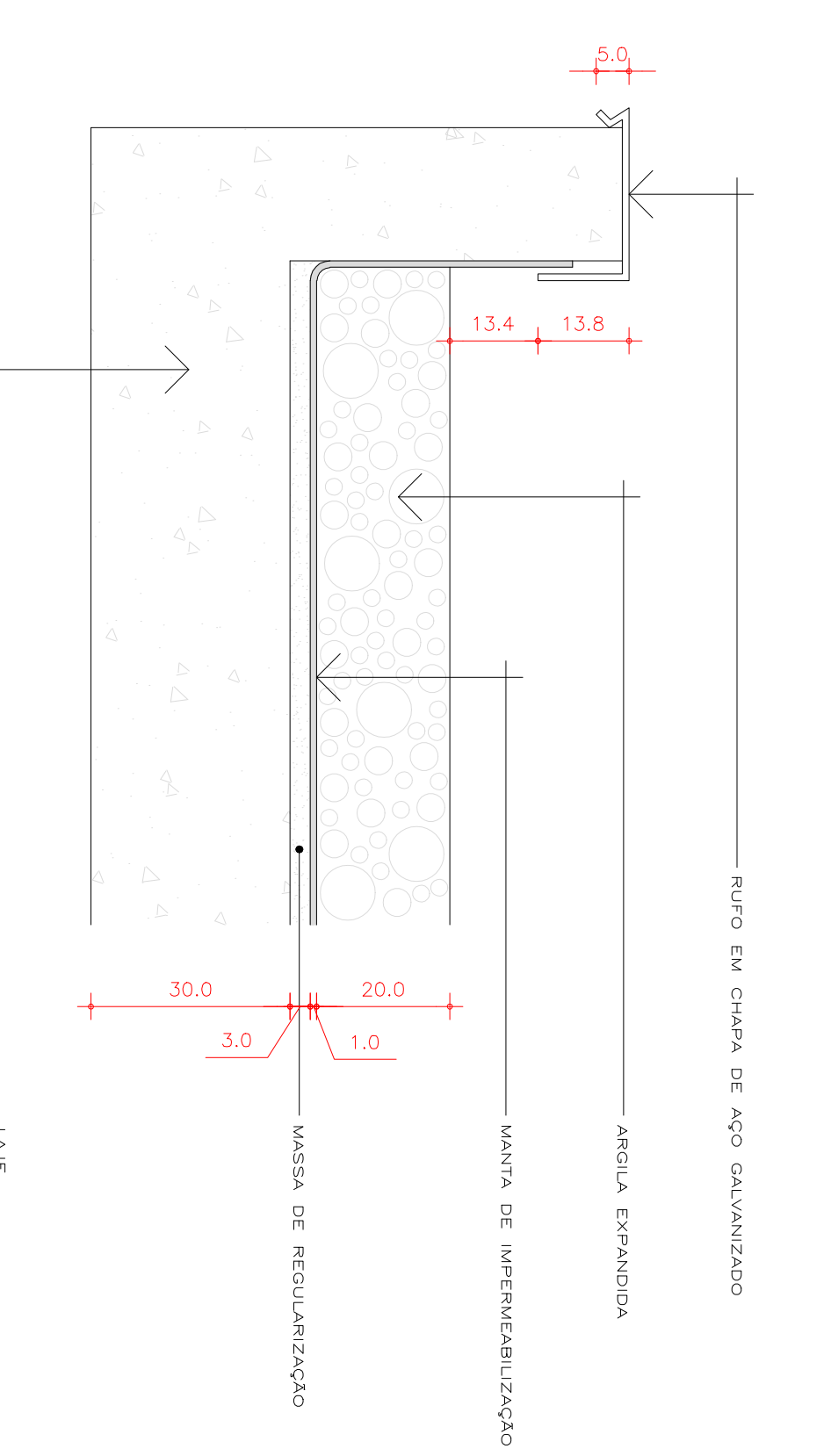
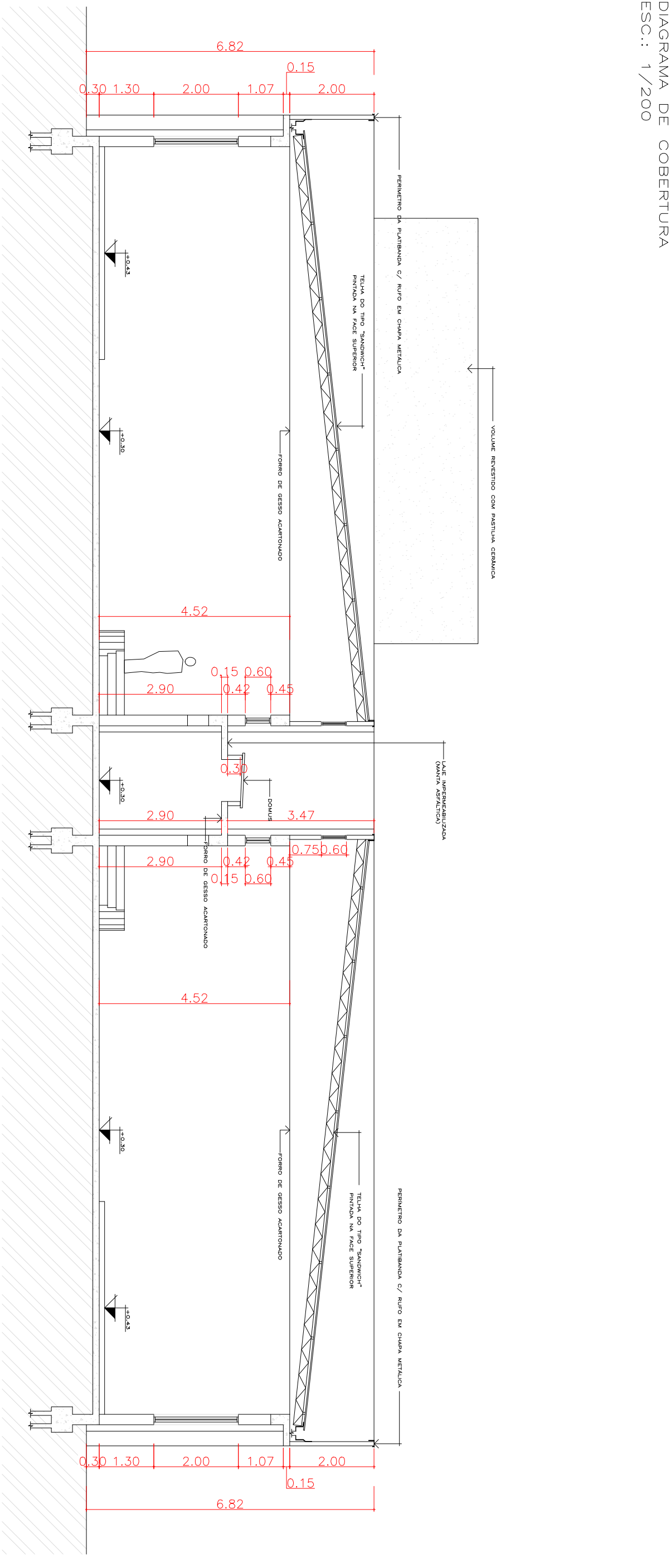

CORTE AA  
ESCL: 1/100

DETALHE DOS FUNDAMENTOS PARA PNE  
ESCL: SEM ESCALA

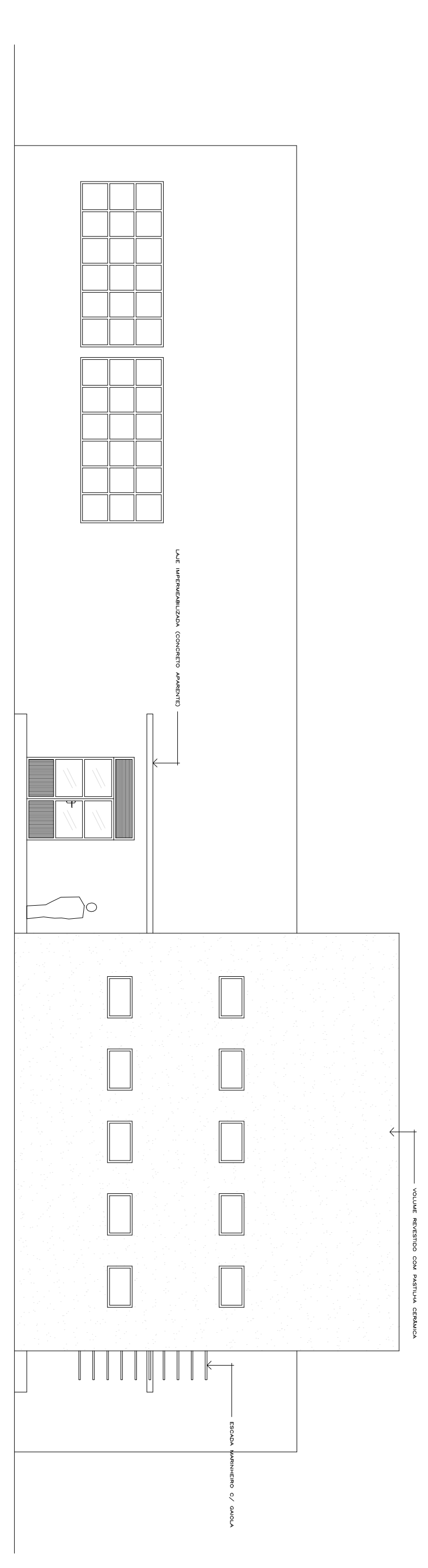
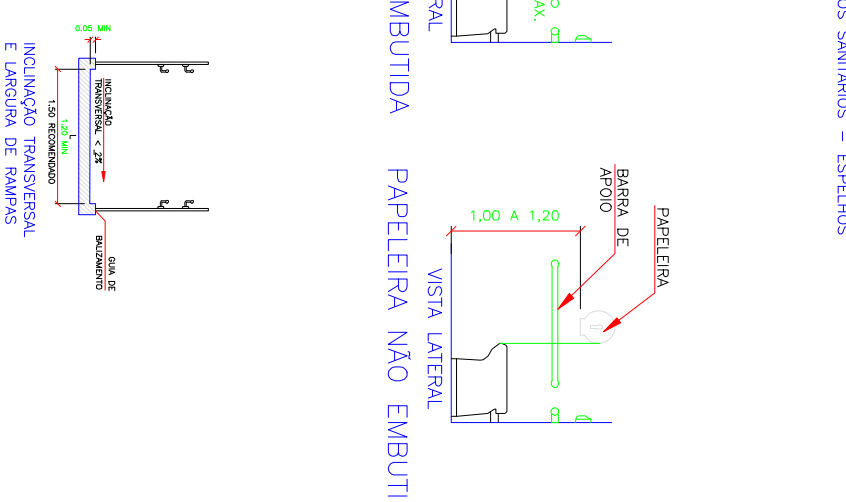
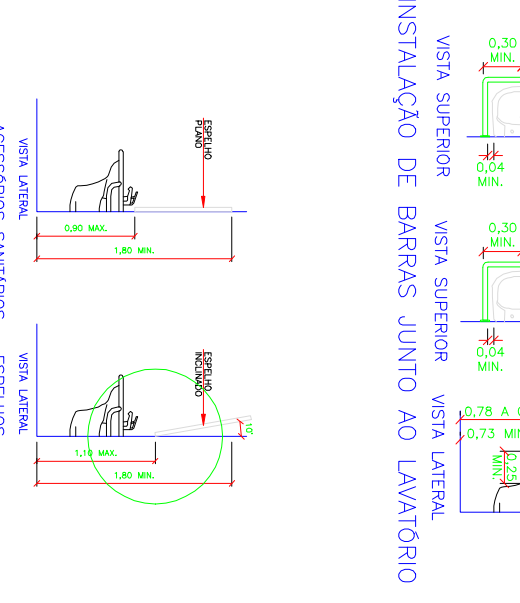

FACHADA OESTE  
ESCL: 1/100

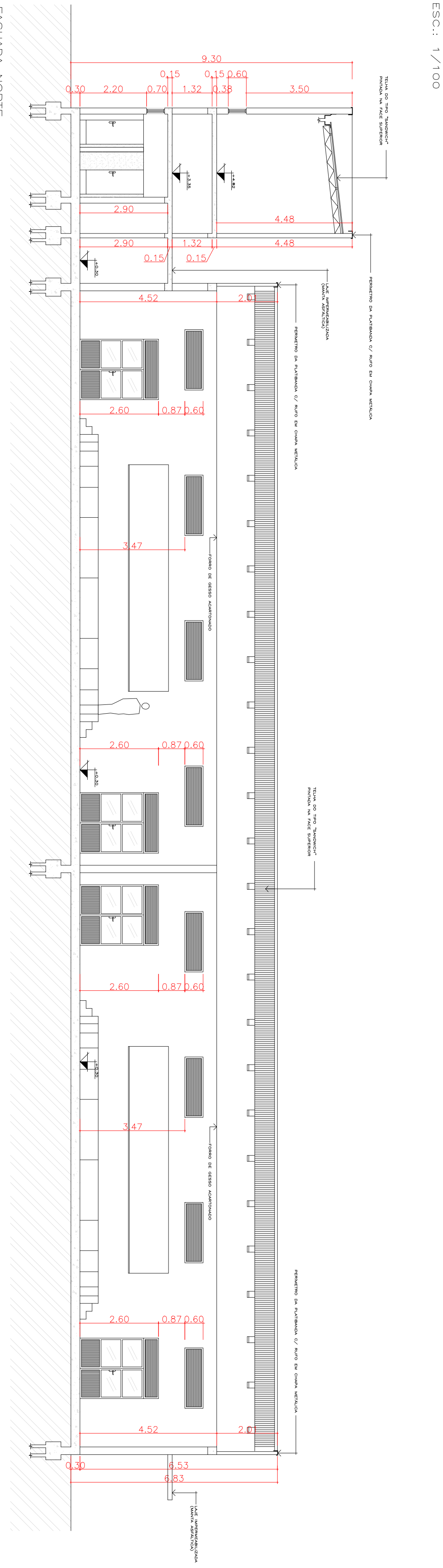

FACHADA NORTE  
ESCL: 1/100

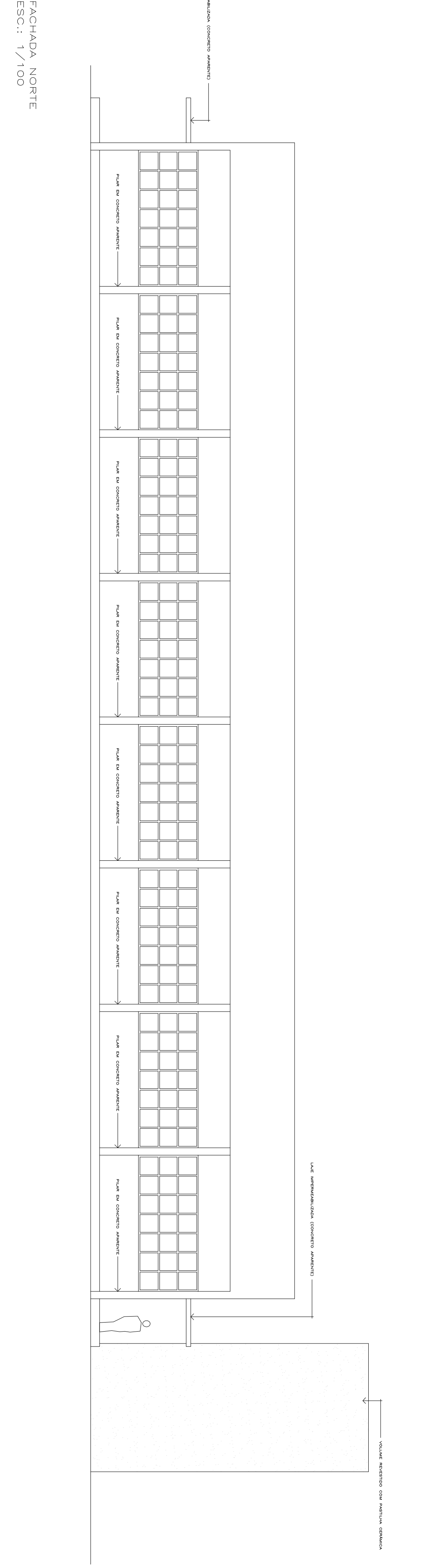

FACHADA NORTE  
ESCL: 1/100

**QUADRO DE ESQUADRIAS (PORTAS / JANELAS)**

ITEM	DIMENSÕES	PERFIL	MATERIAL	TIPO	QUANTIDADE
1	1.00x2.10	45	ALUMÍNIO	PORTA	03
2	2.00x2.10	45	ALUMÍNIO	JANELA	10

**QUADRO DE MATERIAIS**

ITEM	DIMENSÕES	PERFIL	MATERIAL	TIPO	QUANTIDADE
1	4.50x2.00	1.50	ALUMÍNIO	PORTA	18
2	1.00x0.60	2.20	ALUMÍNIO	JANELA	24

- LEGENDA**
- 1 - DIVISÓRIA EM GABARITO COM CUNHA COMPLETA - 1.50x0.60m - #3.0m
  - 2 - BANDEJA EM GABARITO COM CUNHA COMPLETA - C/ INCLINAÇÃO 10.0m E SUA SSM
  - 3 - SÓCATA EM GABARITO COM CUNHA COMPLETA - 1.50x0.60m - #3.0m
  - 4 - SÓCATA VERTICAL EM SSM EM VÁLVULA DE #3.0m

**OBSERVAÇÕES**

1 - NÃO CONTA O TETO

2 - OS TETOS EM CONCRETO ARMADO DEVEM RECEBER VENTOS DE SUDOESTE A NESTE DE RECUO ACÍDUO, O VENTOS NOROESTE NÃO CONSIDERADO NA CONDIÇÃO DE PROJETO.

3 - AS TUBOS DEVEM SER DO TIPO "SANDWICH" PREDEFINIDOS COM EPS E FIBRADA SOLVENTE EM TUDO SUPOSTO EM CADA SÓCATA DRENADA.

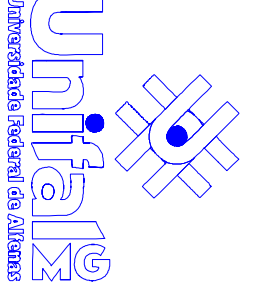
  
**UNIVERSIDADE FEDERAL DE ALFENAS - UNIFAL-AL**  
**SETOR DE ENGENHARIA E PROJETOS**

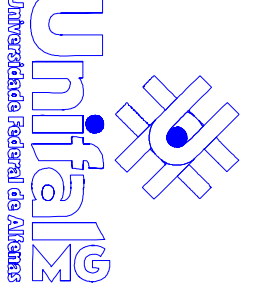
  
**PROJETO ARQUITETÔNICO**  
**PRÉDIO "C" - CAMPUS DE VARGEMHA**

**PROPRIETÁRIO:** CNPJ: 17879859/000115  
**Nome:** UNIVERSIDADE FEDERAL DE ALFENAS - UNIFAL-AL  
**Endereço Proprietário:** GABRIEL MONTEIRO DA SILVA, 714, CENTRO  
**Endereço do CREA:** AV. CELSU FERREIRA OTTONI  
**RESPONSÁVEL TÉCNICO:** ARQUITETO - CREA: 176.001/0  
**Nome:** JOSÉ MÁRIO BARROSA ALVES  
**Endereço:** GABRIEL MONTEIRO DA SILVA, 714, CENTRO

**Conteúdo:**  
 PLANTA - CORTES - FACHADA NORTE  
 PLANTA - CORTES - FACHADA OESTE  
 IMPLANTAÇÃO / SITUAÇÃO  
 DIAGRAMA DE COBERTURA  
 DETALHAMENTOS

**INSS:**  
 Total: 1.300,00 m<sup>2</sup>  
 Perfeitura: 20.000,00 m<sup>2</sup>

**CREA:**  
 SMS: PRANCHIA  
 DATA: MAIO 2008 ESCALA: IMPRODUA CADAFE: ALFENAS\_08