

QUADRO DE ESQUADRIAS (PORTAS / JANELAS)

PORTAS				
ITEM	QUANTIDADE	MATERIAL	TIPO	QUANTIDADE
01	1	ALUMINIO 6063 T5	60x120cm	20
JANELAS				
ITEM	QUANTIDADE	MATERIAL	TIPO	QUANTIDADE
01	4	ALUMINIO 6063 T5	60x120cm	24
02	4	ALUMINIO 6063 T5	60x120cm	24
03	2	ALUMINIO 6063 T5	60x120cm	20

QUADRO DE MATERIAIS

PISOS			
01	1	CONCRETO ARMADO	15cm
02	1	CONCRETO REGULARIZADO E ACABADO	15cm
03	1	CONCRETO REGULARIZADO E ACABADO	15cm
04	1	CONCRETO REGULARIZADO E ACABADO	15cm
RODAPES			
01	1	CONCRETO REGULARIZADO E ACABADO	15cm
02	1	CONCRETO REGULARIZADO E ACABADO	15cm
03	1	CONCRETO REGULARIZADO E ACABADO	15cm
04	1	CONCRETO REGULARIZADO E ACABADO	15cm
PAREDES			
01	1	CONCRETO REGULARIZADO E ACABADO	15cm
02	1	CONCRETO REGULARIZADO E ACABADO	15cm
03	1	CONCRETO REGULARIZADO E ACABADO	15cm
04	1	CONCRETO REGULARIZADO E ACABADO	15cm
FORNOS			
01	1	CONCRETO REGULARIZADO E ACABADO	15cm
02	1	CONCRETO REGULARIZADO E ACABADO	15cm
03	1	CONCRETO REGULARIZADO E ACABADO	15cm
04	1	CONCRETO REGULARIZADO E ACABADO	15cm

QUADRO DE PLANTAS - PAISAGISMO

ITEM	NOME POPULAR	ESPECIE	PORTE/TIPO	QUANT.
01
02
03
04
05
06
07
08
09
10
11
12
13
14
15
16
17
18
19
20
21
22
23
24
25
26
27
28
29
30
31
32
33
34
35
36
37
38
39
40
41
42
43
44
45
46
47
48
49
50

LEGENDA

- 01 DRENAGEM EM GRANITO CINZA COMUM 11x19cm #4-3cm
- 02 BRANQUELA EM GRANITO CINZA COMUM C/ RODAPINHA 10cm E SALA 25cm
- 03 SOLTEIRA EM GRANITO CINZA COMUM L=25cm #4-3cm
- 04 GRELHA METALICA L=35cm EM ALUMINIO #4-3cm

OBSERVAÇÕES

NÃO CONSTRUIR O ITEM
 ALGUMAS MEDIDAS DE PORTA OU DE JANELAS PODEM APRESENTAR DIVERGÊNCIA ENTRE O DESENHO E O QUADRO DE ESQUADRIAS. CASO OCORRA DIVERGÊNCIA TOMAR COMO DEFINITIVA A VERIFICAÇÃO CONTRA O QUADRO DE ESQUADRIAS E NA PLANTAS DIMENSIONAIS.

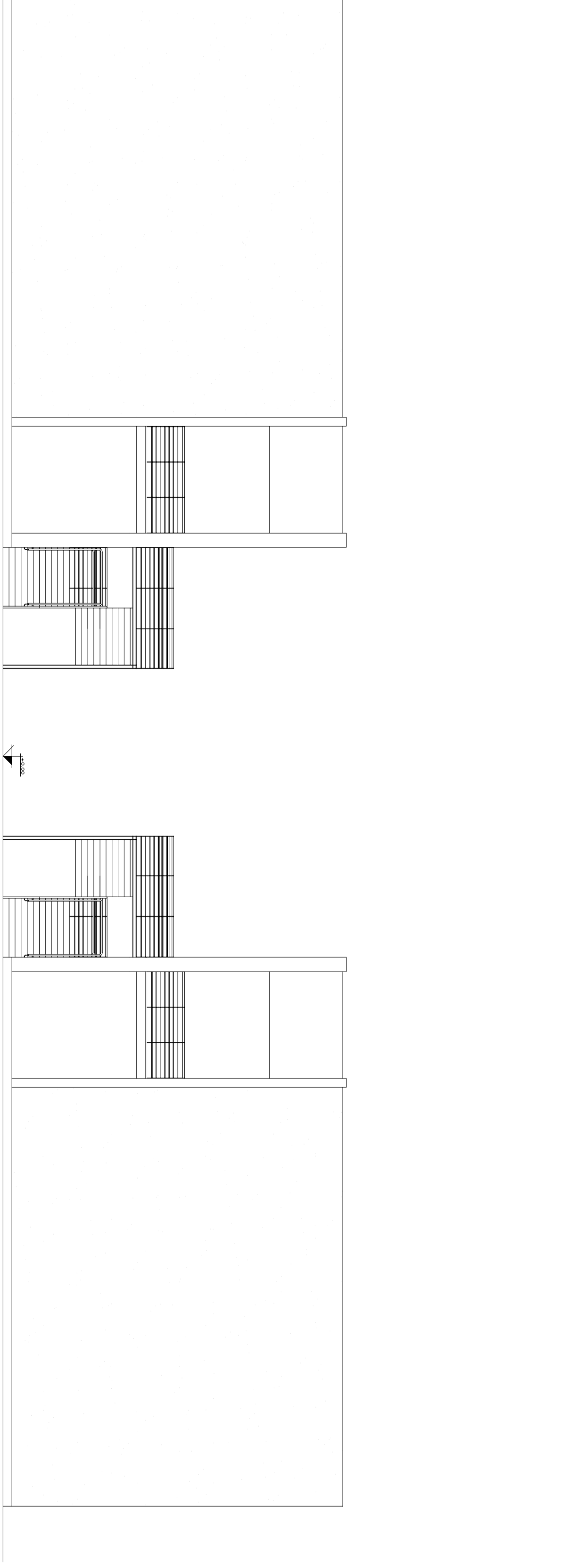

VISTA LESTE
 ESC.: 1/50

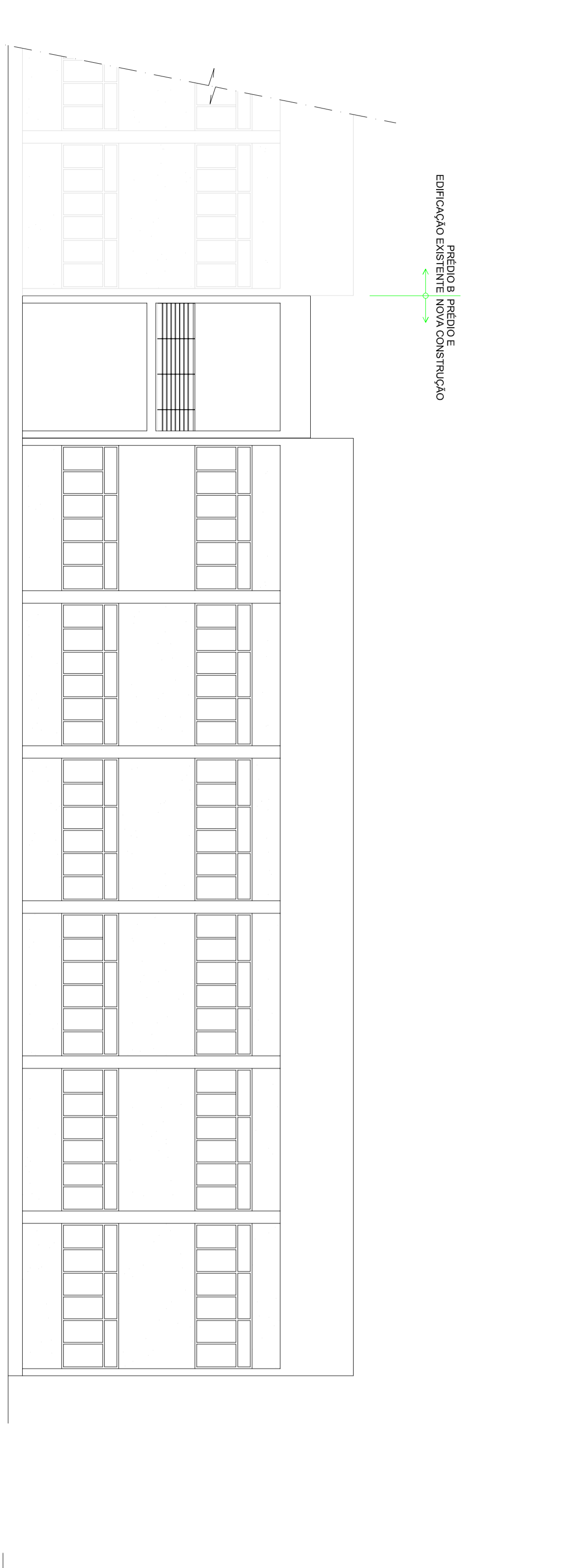

VISTA SUL
 ESC.: 1/50

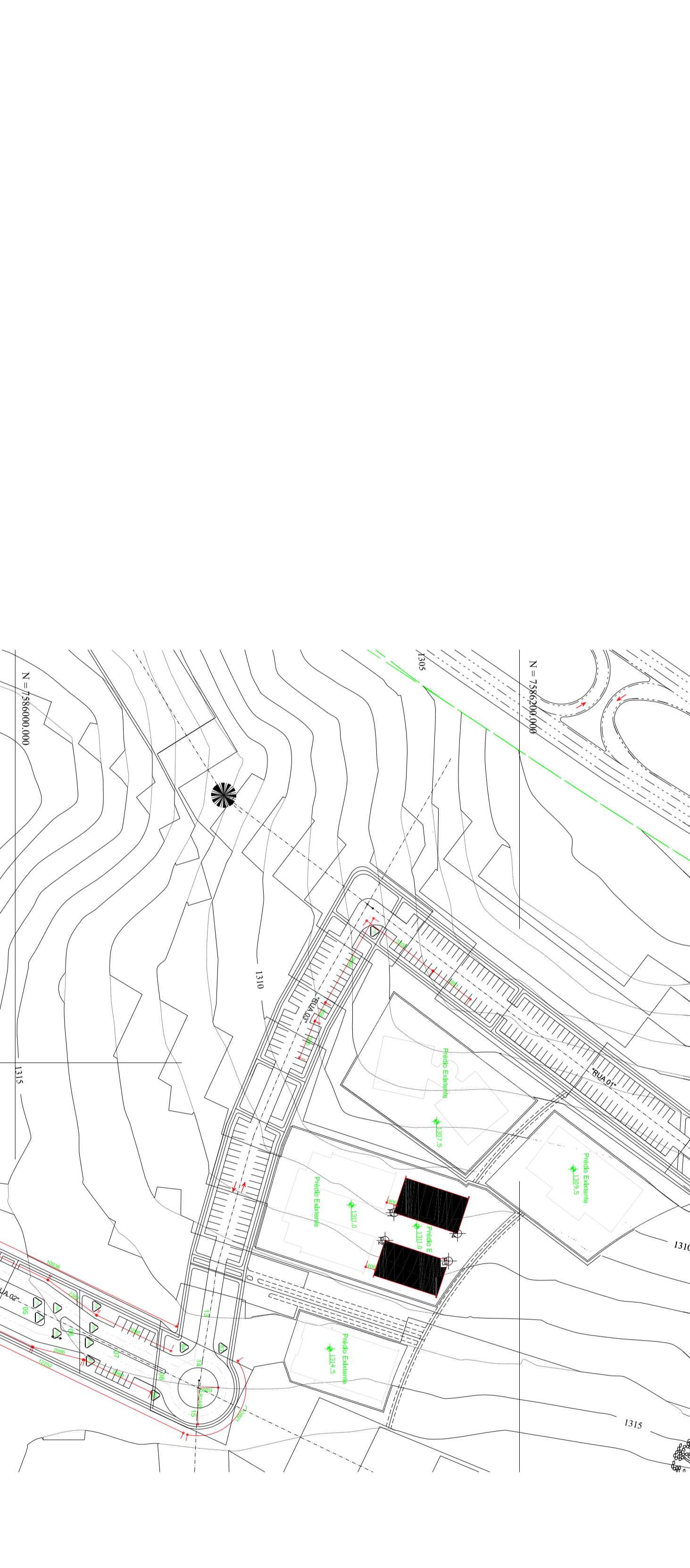
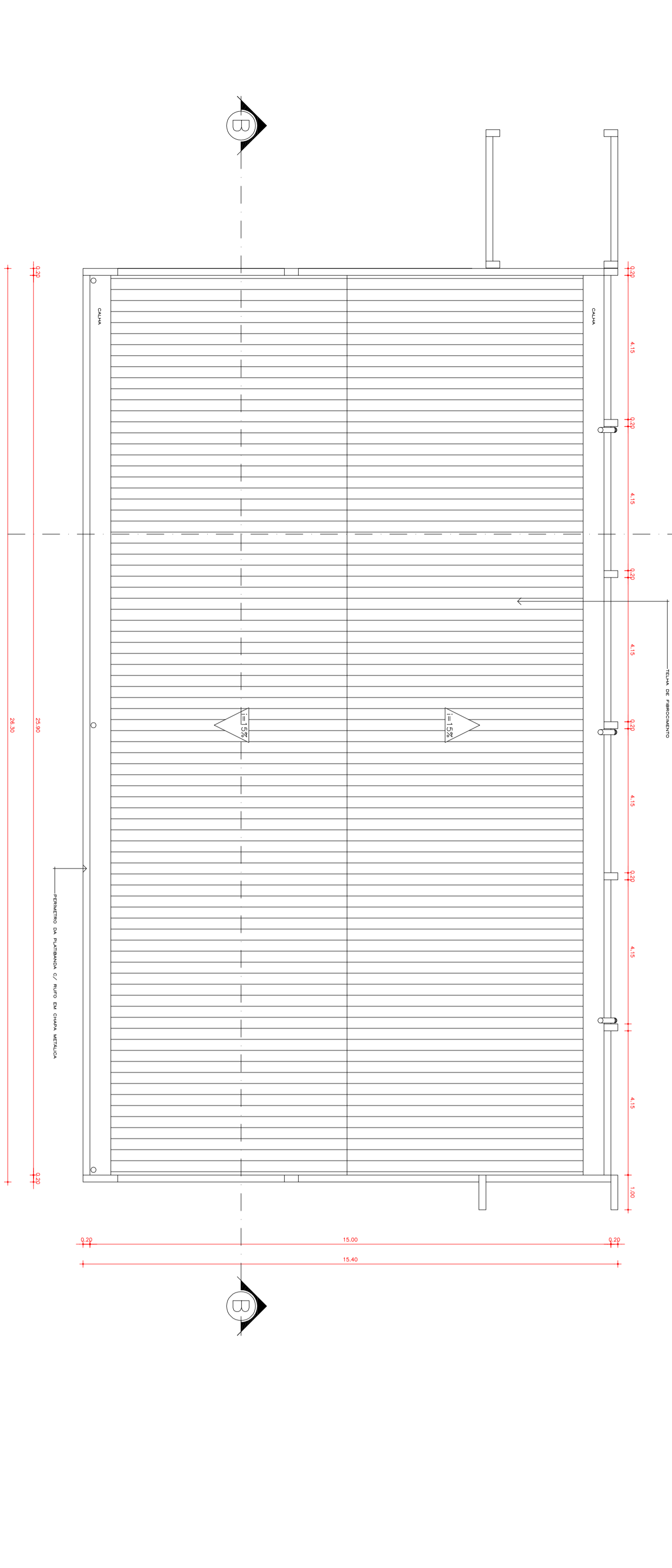
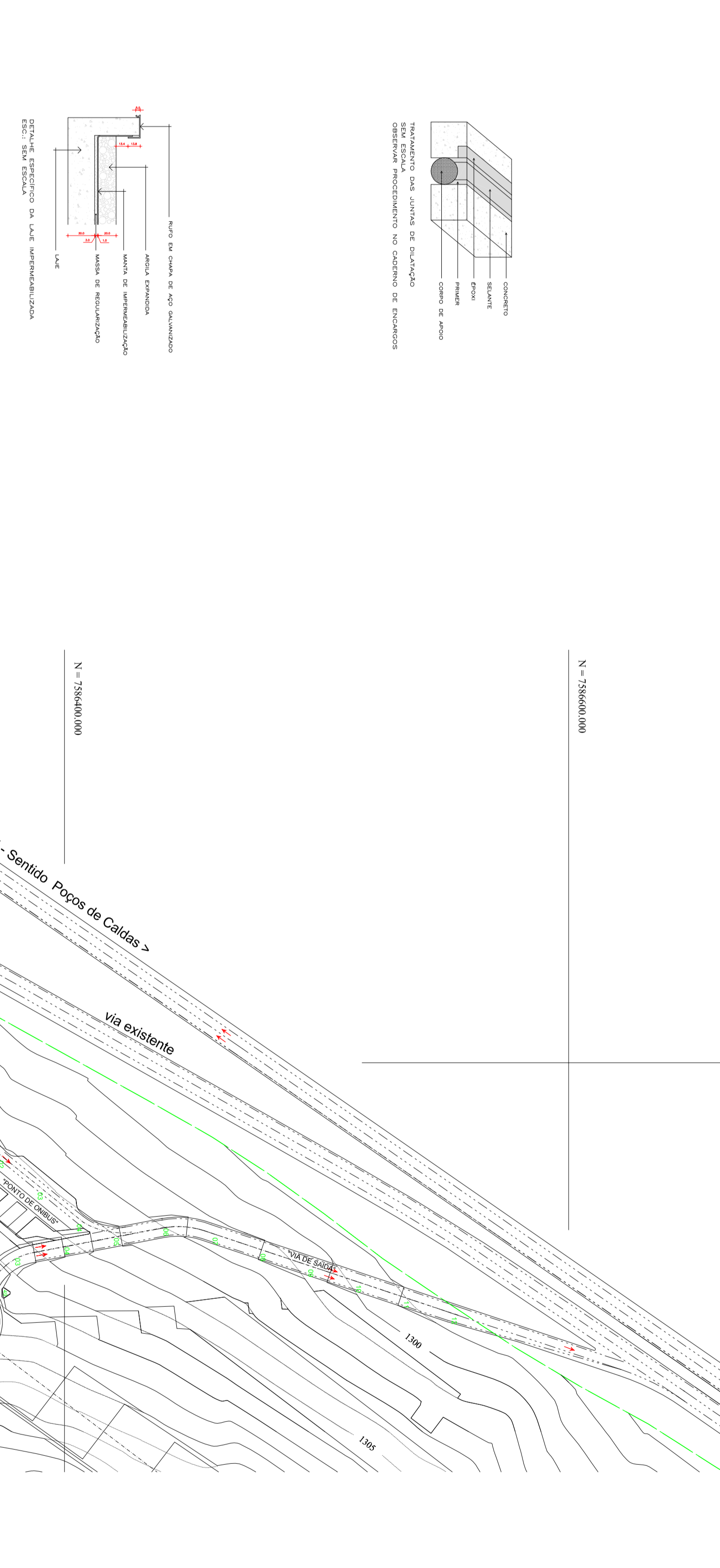
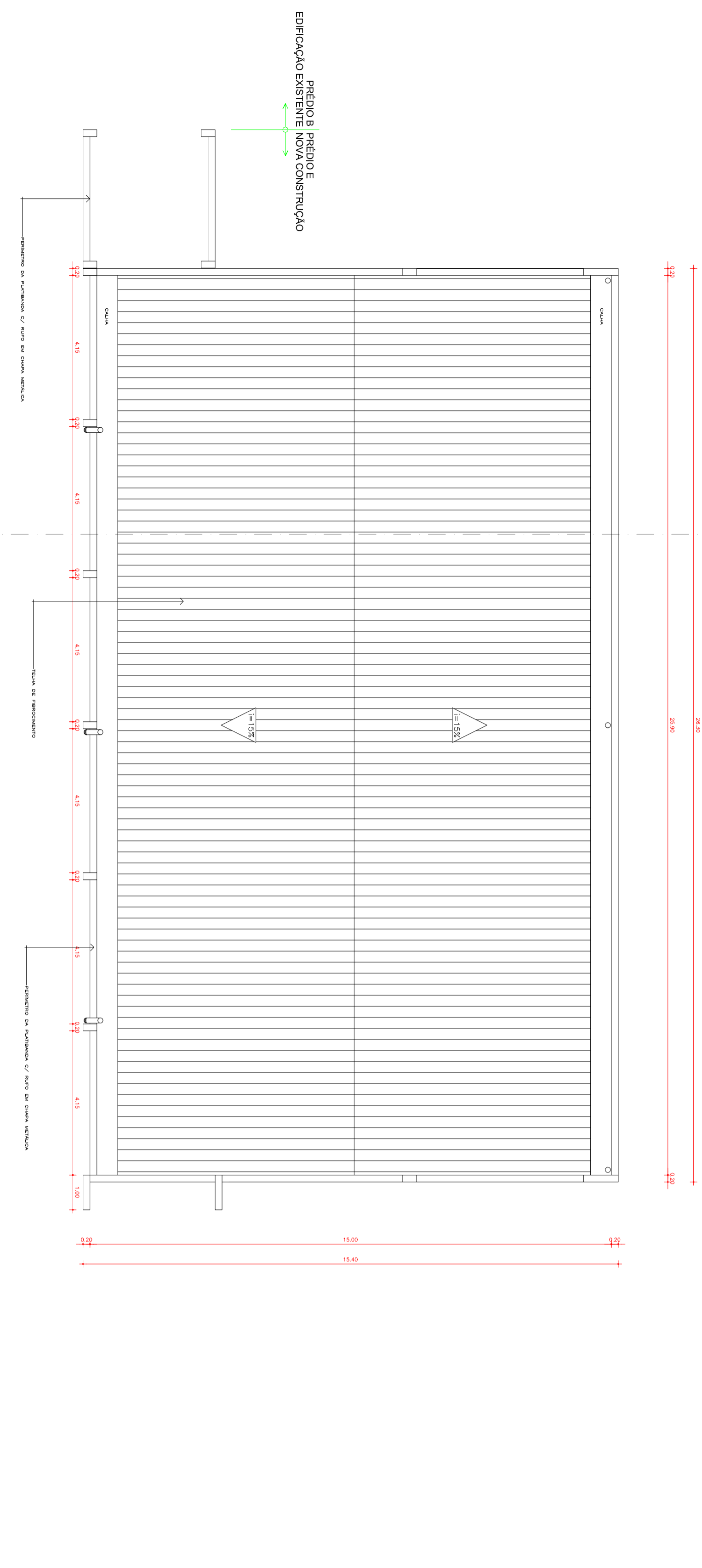

PLANTA COBERTURA E CASA DE MAQUINA
 ESC.: 1/100

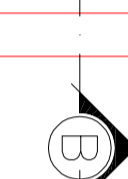
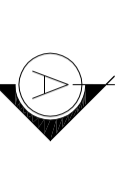
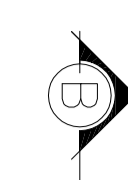
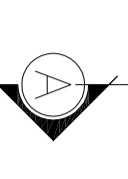

PI X 320260476
 Y 72981521888
 PI X 320270146
 Y 72981521888
 PI X 320270449
 Y 72981521888
 PI X 320271627
 Y 72981521888
 PI X 320271738
 Y 72981521888

UNIVERSIDADE FEDERAL DE ALFENAS
 SETOR DE ENGENHARIA E PROJETOS

PROJETO ARQUITETÔNICO
 PRÉDIO E LABORATÓRIOS E SALAS DE AULA

Conteúdo:
 VISTA LESTE
 SITUAÇÃO IMPLANTAÇÃO
 DIAGRAMA DE COBERTURA
 DETALHAMENTOS

Áreas:
 Primeiro Pavimento: 762,00 m²
 Segundo Pavimento: 762,00 m²
 Total: 1524,00 m²

Terreno: 500.000,00 m²

Proprietário:
 UNIVERSIDADE FEDERAL DE ALFENAS - UNIFAL-MG
 Rua: 190, S/N - ALFENAS - MG

Responsável Técnico:
 ANTONIO CARLOS DE SOUZA VIEIRA
 CREA: 000000000-0

CREA:
 Engenharia da Obra:
 BR 357 - RODOVIA CRUZ-MARABONHELA
 KM 10 - ALFENAS - MG
 CEP: 32026-000

PRANCHA
 212

DATA: MAIO 2009 ESCALA: INDICAÇÃO CIDADE: ALFENAS - MG