

CORTE BB  
ESCALA 1/100

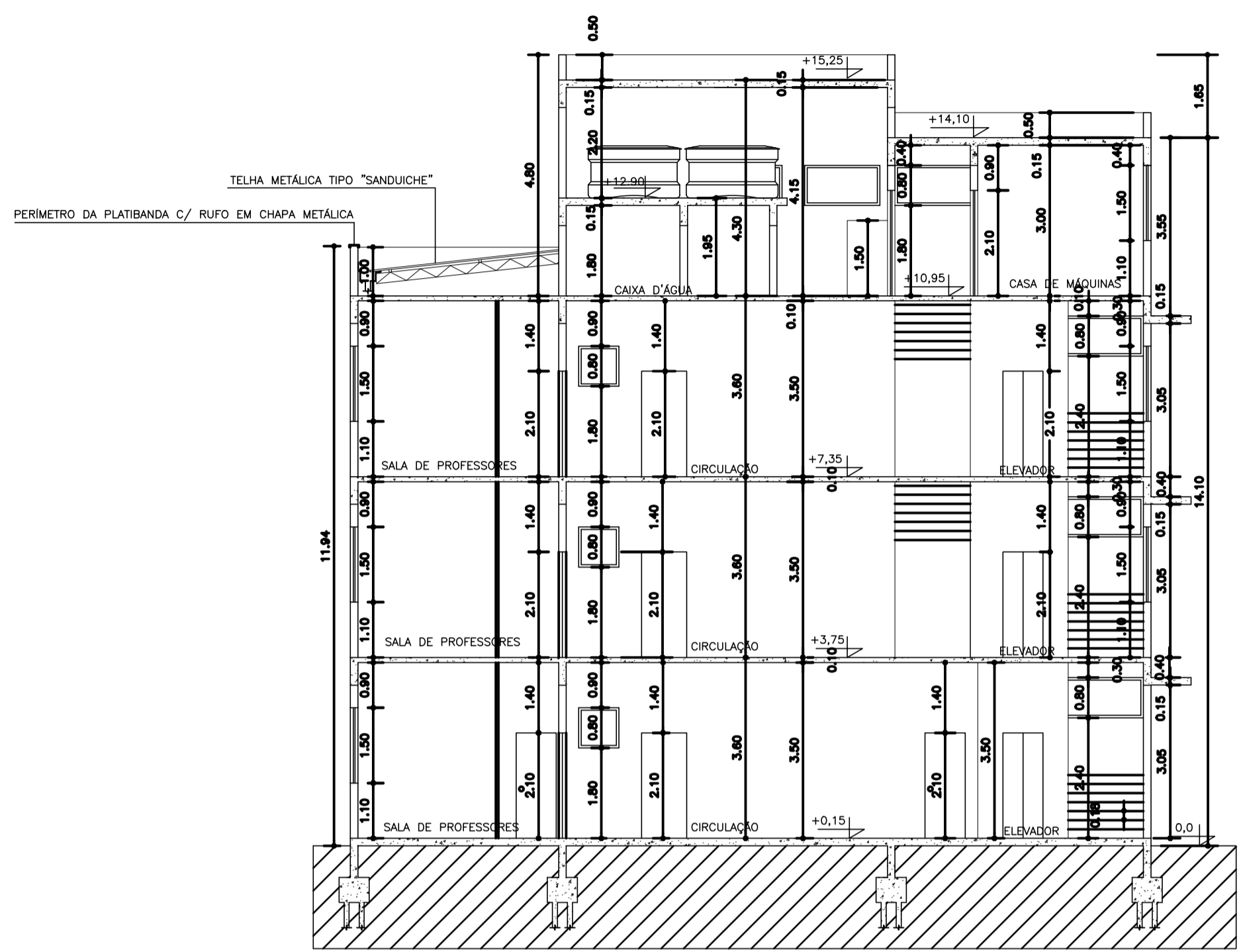

CORTE AA  
ESCALA 1/100

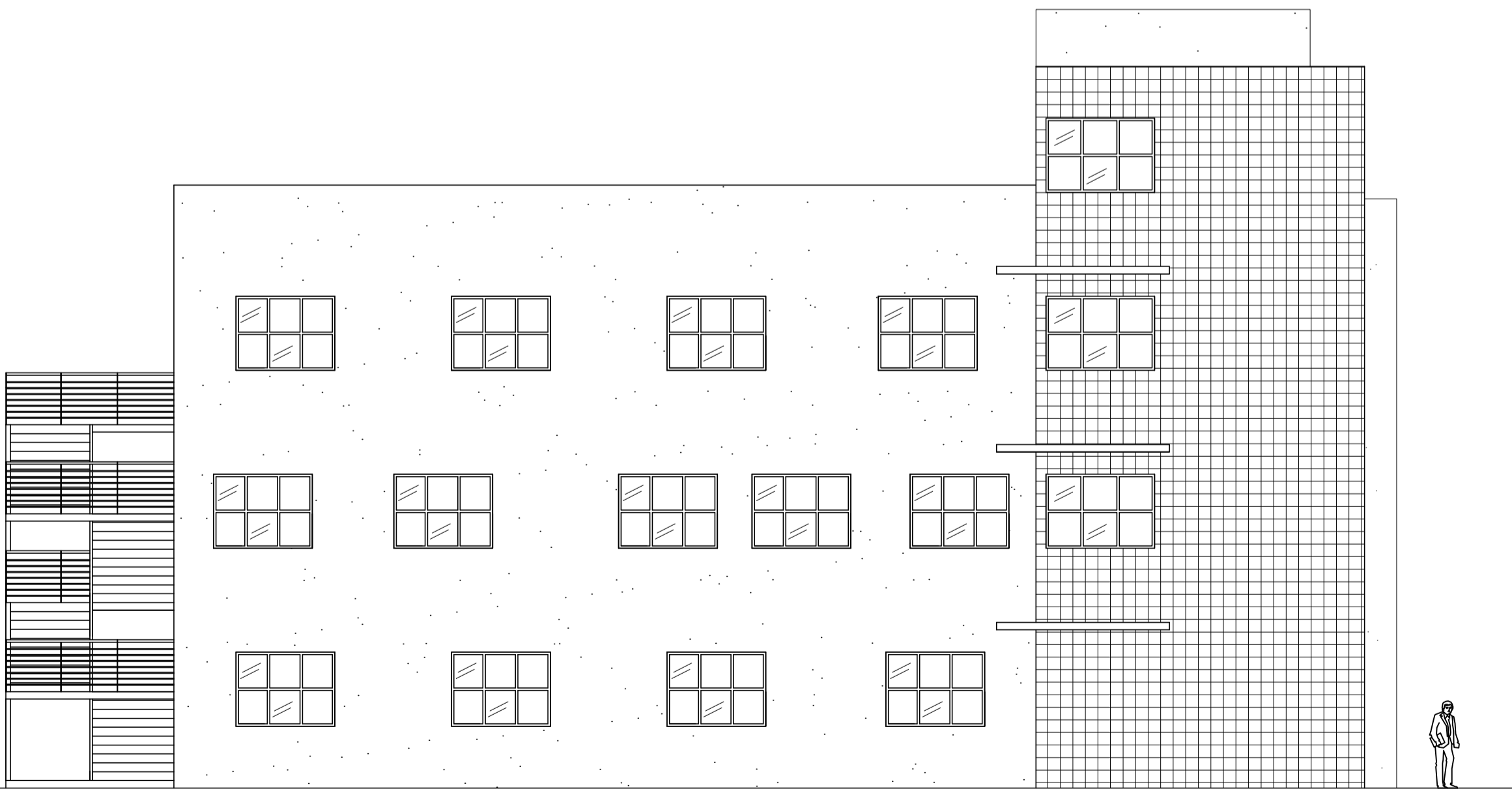

FACHADA FRONTAL  
ESCALA 1/100

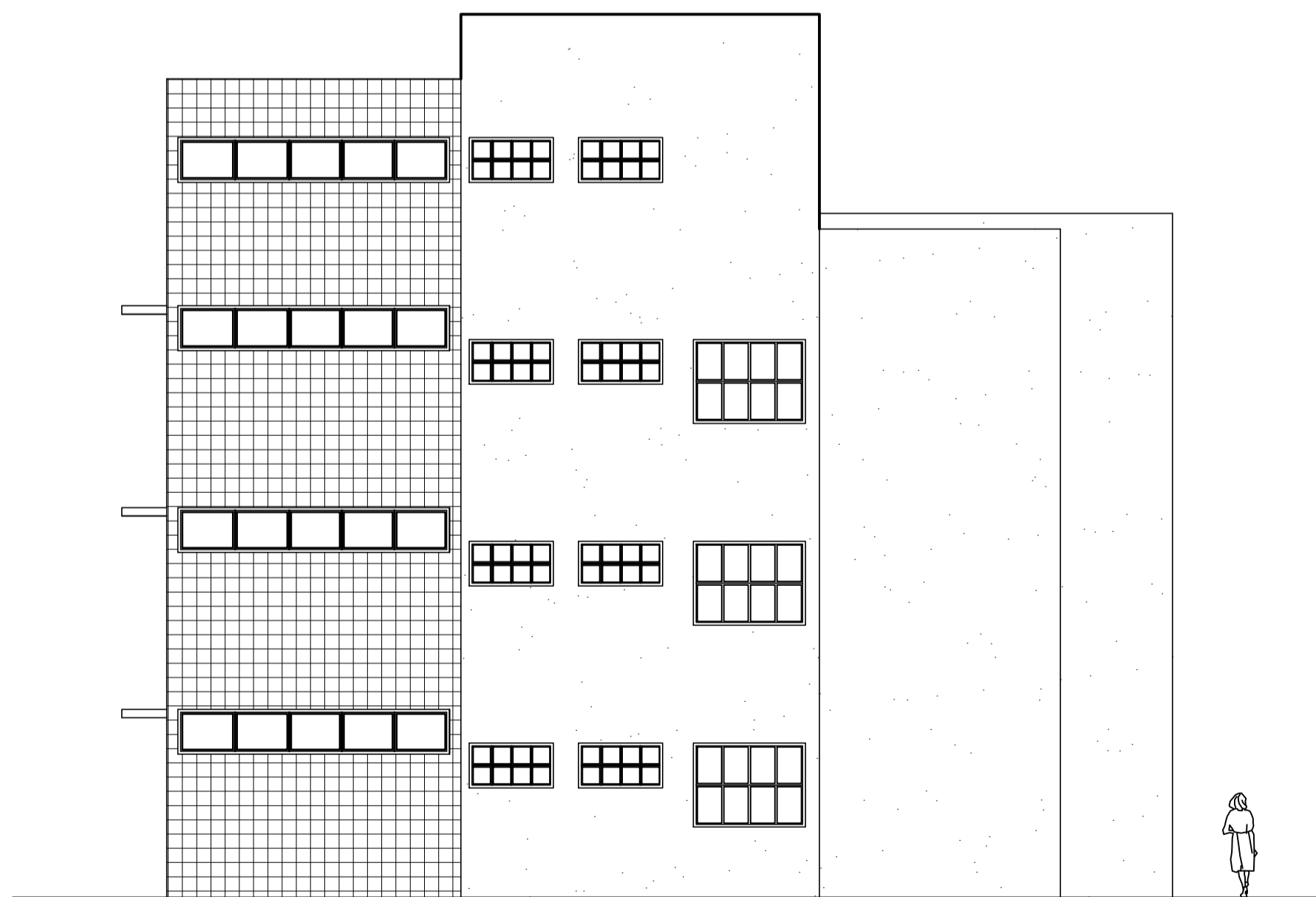

FACHADA LATERAL DIREITA  
ESCALA 1/100

QUADRO DE ESQUADRIAS (PORTAS / JANELAS)

PORTAS E JANELAS					
ITEM	DIMENSÕES (LARG/ALT) (m)	PEITORIL	MATERIAL	TIPO	QUANTIDADE
01	1,80x2,10	-	MADERA COM VISOR	ABRIR (2 FOLHAS)	03
02	0,90x2,10	-	MADERA COM VISOR	ABRIR (1 FOLHA)	27
03	0,80x2,10	-	LAMINADO MELAMINICO	ABRIR (1 FOLHA)	12
04	1,00x2,10	-	MADERA	ABRIR (1 FOLHA)	12
05	0,70x2,10	-	MADERA	ABRIR (1 FOLHA)	03
06	0,80x2,10	-	MADERA	ABRIR (1 FOLHA)	03
07	2,60x2,60	-	VIDRO TEMPERADO (10 mm)	CORREIA (01 FOLHA FIXA) (01 FOLHA MOVEL)	01
08	1,80x2,10	-	ALUMINIO LINHA 25 (VERDE E LAMBRIL)	ABRIR (2 FOLHAS)	03
ITEM	DIMENSÕES (LARG/ALT) (m)	PEITORIL	MATERIAL	TIPO	QUANTIDADE
09	2,00x1,50	1,10	ALUMINIO LINHA 25	MAX-AR	32
10	1,50x1,50	1,10	ALUMINIO LINHA 25	MAX-AR	12
11	1,50x0,80	1,80	ALUMINIO LINHA 25	MAX-AR	08
12	4,95x0,80	2,40	ALUMINIO LINHA 25	MAX-AR	04
13	0,80x0,80	1,80	ALUMINIO LINHA 25	MAX-AR	03
14	2,20x1,50	1,10	ALUMINIO LINHA 25	MAX-AR	06
15	4,95x0,80	1,80	ALUMINIO LINHA 25	MAX-AR	01
16	1,10x1,80	1,80	ALUMINIO LINHA 25	VENEZIANA	04

QUADRO DE MATERIAIS PISOS

1	CERÂMICA EXTRA 40X40cm PEIS	
2	CONTRAPISO REGULARIZADO E ACABADO	(PRONTO PARA RECEBER PISO DE PEDRA LUMINÁRIA # = 2cm POSTERIORMENTE)
3	CONTRAPISO REGULARIZADO E ACABADO	(PRONTO PARA RECEBER PISO GRANITO CINZA CORUMBÁ # = 2cm POSTERIORMENTE)
4	CONTRAPISO DE CONCRETO REGULARIZADO C/ ACABAMENTO REQUEIMADO	

RODAPÉS

1	CERÂMICA EXTRA IDEM PISO H=10cm	
2	PEDRA LUMINÁRIA IDEM PISO H=10cm	(A SER INSTALADO POSTERIORMENTE JUNTO COM O PISO CORRESPONDENTE)
3	GRANITO CINZA CORUMBÁ IDEM PISO H=10cm	(A SER INSTALADO POSTERIORMENTE JUNTO COM O PISO CORRESPONDENTE)

PAREDES

1	TINTA ACRILICA FOSCA COR BRANCA SOBRE GESSO PROJETADO	
2	CERÂMICA EXTRA 20X20cm COR BRANCA PEI4	
3	VERNIZ FC A BASE DE RESINA ACRILICA SOBRE CONCRETO APARENTE	

FORROS

1	TINTA ACRILICA FOSCA COR BRANCA SOBRE GESSO PROJETADO	
2	TINTA ACRILICA FOSCA COR BRANCA SOBRE PLACAS DE GESSO 60X60cm	
3	VERNIZ FC A BASE DE RESINA ACRILICA SOBRE CONCRETO APARENTE	

LEGENDA

000	DIVISÓRIA EM GRANITO CINZA CORUMBÁ H=190cm # = 3cm
00	BANCADA EM GRANITO CINZA CORUMBÁ C/ RODABANCA 10cm e SAIA 25cm
00	SOLEIRA EM GRANITO CINZA CORUMBÁ L=25cm # = 2cm
00	GRELHA METÁLICA L=30cm EM MALHA DE # = 3cm

**Unifal** UNIVERSIDADE FEDERAL DE ALFENAS  
SETOR DE ENGENHARIA E PROJETOS

PROJETO BÁSICO DE ARQUITETURA  
PROJETO FINEP 2010 - CAMPUS II - ALFENAS

Conteúdo: CORTE AA CORTE BB FACHADA FRONTAL FACHADA LATERAL DIREITA	Áreas:
	Pavimento Térreo: 359,00 m <sup>2</sup> 1º Pavimento: 359,00 m <sup>2</sup> 2º Pavimento: 359,00 m <sup>2</sup>  Total: 1077,00 m <sup>2</sup>  Terreno: 200.000,00 m <sup>2</sup>

Prefeitura:	Proprietário: UNIVERSIDADE FEDERAL DE ALFENAS - UNIFAL-MG CNPJ: 17879859/000115
INSS:	Responsável Técnico: JOSÉ MÁRIO BARBOSA ALVES ARQUITETO URBANISTA - CREA 105.001/D

CREA:	Endereço da Obra: AV. JOVINO FERNANDES SALES S/N - BAIRRO SANTA CLARA - ALFENAS - MG
-------	---

PRINCHA  
2/2