



Ministério da Educação  
Universidade Federal de Alfenas  
Rua Gabriel Monteiro da Silva, 700 - Bairro centro, Alfenas/MG - CEP 37130-001  
Telefone: (35) 3701-9102, 3701-9103 - <http://www.unifal-mg.edu.br>

## **AVISO DE DISPENSA ELETRÔNICA Nº 97/2023**

**Lei nº 14.133/2021**

**Instrução Normativa nº 67/2021**

**Instrução Normativa SEGES/ME nº 116/2021**

### **Contratação de serviços de instalação de caixa de válvula redutora de pressão do sistema de abastecimento de água da Unidade Santa Clara**

1. A Universidade Federal de Alfenas – UNIFAL-MG, Autarquia de Regime Especial, “ex vi” da Lei nº 11.154, de 29 de julho de 2005, inscrita no CNPJ sob o nº 17.879.859/0001-15, com sede na cidade de Alfenas, na Rua Gabriel Monteiro da Silva, 700, Centro, torna público, para conhecimento dos interessados, que se encontra aberta a Dispensa de Licitação Eletrônica para **contratação de serviços de instalação de caixa de válvula redutora de pressão do sistema de abastecimento de água da Unidade Santa Clara da Universidade Federal de Alfenas - UNIFAL-MG**, observadas as disposições na Lei nº 14.133/2021 de 1º de abril de 2021, Instrução Normativa nº 67/2021 de 08 de julho de 2021 e Instrução Normativa SEGES/ME nº 116/2021 e ainda as condições estipuladas neste Aviso e Termo de Referência.

### **2. ABERTURA**

Data da Sessão: 10/08/2023

Horário de início dos Lances: 08:00h

Duração da Fase de Lances: 7 horas.

Link para acesso: <https://www.comprasgovernamentais.gov.br/>

### **3. DA DESCRIÇÃO DETALHADA DO ITEM/SERVIÇO E QUANTIDADE**

<b>SIGE</b>	<b>Item</b>	<b>Descrição</b>	<b>UN</b>	<b>Qtd.</b>
142532	1	Prestação de Serviços para instalação de Caixa de Válvula Redutora - Padrão Copasa, com 1,5m de profundidade; com fornecimento de materiais (conforme lista), inclusos.	ser	1

LISTA DE PEÇAS - CAIXA DE VÁLVULA REDUTORA			
ITEM	PRODUTO	UN	QTDE
1	Válvula de gaveta com flange e volante DN 80	un	9
2	Tê F°F° 80x80 com flanges	un	2
3	Flange cego DN 80mm	un	2
4	Tubo F°F° com flanges DN 80mm L=0,35m	un	1
5	Curva Fêmea Longa Classe C 3"	un	2
6	Caixa de proteção - VRP 2,30 x 1,80	m	2
7	Adaptador PVC x F°F° DN 80mm	un	2
8	Tampão articulado ferro fundido DN 200mm com aro NTS 033	un	1
9	Tubo F°G° Classe C com roscas 3" L = 0,18m	un	1
10	Luva F°G° Classe C 3"	un	1
11	Válvula Redutora de pressão conforme projeto	un	1
12	Tubo com flange e bolsa DN 80mm L=1,00m	un	2
13	Niple Duplo F°G° Classe C 3"	un	2
14	Niple Redução F°G° Classe C 3"x 2"	un	2
15	Tampão articulado ferro fundido DN 600mm com aro NTS 033	un	1
16	Acessórios para Flanges DN80	un	18
17	Acessórios para Flanges DN50	un	2
18	Flange FD Avulsa com Rosca DN50X2"	un	2

#### 4. DISPOSIÇÕES INICIAIS

**4.1** As especificações contidas neste Aviso da Dispensa Eletrônica em nenhum momento serão substituídas pelas descrições resumidas, constantes no Aviso divulgado no sítio <https://www.comprasgovernamentais.gov.br/>. Em caso de divergência nas especificações prevalecerão as constantes do Aviso da Dispensa Eletrônica, dos avisos e esclarecimentos lançados na Página de licitações, [www.unifal-mg.edu.br/licitacoes](http://www.unifal-mg.edu.br/licitacoes), link Dispensa de Licitação Eletrônica em andamento.

**4.2** A proposta de preços deverá ser apresentada em moeda nacional, preços unitários e totais, em algarismo e por extenso, com no máximo 02 casas decimais após a vírgula (ex. R\$ 0,01), observando-se as especificações necessárias indicadas no Termo de Referência e no Aviso de Dispensa Eletrônica, presumindo-se estarem inclusos os encargos que incidem ou

venham a incidir sobre o objeto licitado, **incluindo todas as despesas que influam no custo, tais como: impostos, taxas, transportes, entrega no local, seguros, encargos fiscais e todos os ônus diretos, inclusive as despesas de transporte, alimentação, hospedagem, hora/técnica e demais despesas do(s) profissional(is) que executarão os serviços.**

## **5. DO CRITÉRIO DE JULGAMENTO E FASE DE LANCES**

**5.1** O critério de julgamento será pelo **menor preço por ITEM.**

### **5.2 Fase de Lances**

**5.2.1** A partir das 8h00 da data determinada para abertura, conforme consta no Aviso de Dispensa Eletrônica, a sessão será aberta pelo sistema, Portal Compras do Governo Federal, para o envio de lances.

**5.2.2** Os lances serão enviados exclusivamente por meio do sistema eletrônico pelo Link: <https://www.gov.br/compras/pt-br> , Portal Compras do Governo Federal.

**5.2.3** O horário de encerramento da etapa de lances está estabelecido neste Aviso de Dispensa Eletrônica e publicado na página da UNIFAL-MG, [www.unifal-mg.edu.br/licitacoes](http://www.unifal-mg.edu.br/licitacoes), link Dispensa Eletrônica em andamento.

**5.2.4** O intervalo mínimo de valores entre os lances é de R\$ 1,00 (um real) .

## **6. DA DIVULGAÇÃO, DA PARTICIPAÇÃO E DA PROPOSTA**

**6.1** A data de abertura da sessão pública, bem como o horário de início da fase de lances **estão divulgados neste Aviso e também no Portal:** Link: <https://www.gov.br/compras/pt-br>, e também no sítio da Universidade Federal de Alfenas – UNIFAL-MG, no endereço: [www.unifal-mg.edu.br/licitacoes](http://www.unifal-mg.edu.br/licitacoes), link Dispensa Eletrônica em andamento ou solicitá-los através do endereço eletrônico: [compras@unifal-mg.edu.br](mailto:compras@unifal-mg.edu.br).

**6.2** Após divulgação da Dispensa Eletrônica, as interessadas em participar deverão cadastrar suas propostas por meio do Portal Compras Governamentais, por meio do link de acesso: <https://www.gov.br/compras/pt-br/>.

**6.3** Esta Dispensa Eletrônica é aberta para ampla concorrência, considerando a necessidade do objeto, em que empresas de porte ME/EPP e demais portes possam lançar suas propostas e ofertar a proposta mais vantajosa à UNIFAL-MG, e Pessoas Físicas, conforme INSTRUÇÃO NORMATIVA SEGES/ME Nº 116, DE 21 DE DEZEMBRO DE 2021.

**6.4** Após a abertura da Dispensa Eletrônica as participantes **deverão acompanhar o andamento da sessão para envio de proposta e catálogo, caso sejam convocadas.**

**6.5** O vencedor da Dispensa Eletrônica deverá enviar a proposta e catálogo, **no prazo de 20 (vinte) horas, a partir da convocação**, através do Portal Compras Governamentais.

**6.5.1** A proposta formalizada deverá conter: especificação detalhada do item, preço unitário e total e catálogo, quando convocada.

**6.5.2** O não envio da proposta e catálogo no prazo estabelecido no item 6.4 deste Aviso e também do Termo de Referência ou a inércia da participante em responder à Instituição quando convocada, terá sua proposta desclassificada.

**6.6** A Proposta deverá ter validade de **60 (sessenta) dias, contados da data da homologação da Dispensa Eletrônica;**

**6.7** O CNPJ da Empresa, quando se tratar de Pessoa Jurídica, e o CPF, quando se tratar de Pessoa Física, constante da proposta deverá ser o mesmo cadastrado no sítio de Compras Governamentais no momento do cadastramento/lançamento da proposta.

**6.7.1** Para Pessoa Jurídica: Está proibido constar na proposta dados e números de documentos pessoais, tais como: Cadastro de Pessoa Física - CPF; Identidade - RG; Título de Eleitor; Carteira Nacional de Habilitação - CNH; Carteira de Trabalho; Passaporte; Endereço Residencial e demais dados e documentos pessoais das pessoas e/ou responsáveis da empresa.

**6.7.1.1** Caso conste alguma informação de dados pessoais na proposta, esta deverá ser retificada para suprimir a informação.

**6.7.2** Para Pessoa Física: Está proibido constar na proposta dados e números de documentos pessoais, tais como: Identidade - RG; Título de Eleitor; Carteira Nacional de Habilitação - CNH; Carteira de Trabalho; Passaporte; Endereço Residencial e demais dados e documentos.

**6.7.2.1** Na Proposta da Pessoa Física o CPF poderá ser apresentado com supressão, contudo o mesmo estará no Comprasnet.

**6.7.2.2** Caso conste alguma informação de dados pessoais na proposta, esta deverá ser retificada para suprimir a informação.

**6.8** O vencedor, quando convocado para envio de documentação, por meio de mensagem através do portal de Compras Governamentais <https://www.gov.br/compras/pt-br>, referente à Dispensa Eletrônica em que está participando, **deverá enviar as certidões fiscais.**

**6.9** O vencedor, quando convocado por meio de mensagem através do portal de Compras Governamentais <https://www.gov.br/compras/pt-br>, referente à Dispensa Eletrônica em que está participando, sobre pedido de esclarecimento, deverá retornar e enviar as informações para elucidar, confirmar, sanar os questionamentos remetidos e envio de documentação, quando solicitados.

**6.10** O não envio da proposta, catálogo, certidões fiscais, não esclarecimento de

**questionamento e/ou outro documento que for solicitado ou a inércia da empresa ou pessoa física em responder à Instituição quando convocada, terá sua proposta desclassificada.**

**6.11** O Prazo de entrega/execução do serviço deverá ser observado na cláusula que menciona prazo de entrega/execução do objeto, deste Aviso e no Termo de Referência.

## **7. DA HABILITAÇÃO**

### **7.1** Para as Pessoas Jurídicas:

**7.1.1** Será habilitado o Fornecedor que estiver regularmente cadastrado no SICAF e que esteja com a Regularidade Fiscal Federal e a Regularidade Trabalhista válidas, bem como Relatório do TCU das Certidões: CEIS – Cadastro Nacional de Empresas Inidôneas (CGU), CNIA - Cadastro Nacional de Condenações Cíveis por Ato de Improbidade Administrativa e Inelegibilidade (CNJ), Cadastro de Inidôneos e Cadastro de Inabilitados (TCU) e CNEP – Cadastro Nacional de Empresas Punidas demonstrando que a empresa não possui nenhum impedimento.

**7.1.1.1** Poderão ser solicitadas, no momento da habilitação na Dispensa de Licitação Eletrônica, as Certidões Estadual e Municipal.

**7.1.1.1.1** Em atendimento ao art. 68, inc. III, da Lei nº 14.133/2021, para fins de comprovação da Regularidade Fiscal Estadual será considerada a certidão emitida pela Secretaria de Fazenda do Estado do domicílio ou sede do Fornecedor, ou outro documento equivalente, na forma da lei.

### **7.2** Para as Pessoas Físicas:

**7.2.1** Será habilitada a Pessoa Física que estiver regularmente cadastrada no SICAF e que esteja com a Regularidade Fiscal Federal e a Regularidade Trabalhista válidas bem como as Certidões: CNIA - Cadastro Nacional de Condenações Cíveis por Ato de Improbidade Administrativa e Inelegibilidade (CNJ), Cadastro de Inidôneos e Cadastro de Inabilitados (TCU);

**7.2.2** Prova de regularidade perante a Seguridade Social e trabalhista;

**7.2.3** Certidão negativa de insolvência civil;

**7.2.4** Declaração de que atende os requisitos do edital ou do aviso de contratação direta;

**7.2.5** Declaração de inexistência de fato impeditivo para licitar ou contratar com a Administração Pública.

**7.3** Além dos documentos referidos nos itens 7.1 e 7.2, deverá ser apresentado tanto por PF ou PJ, os seguintes documentos:

**7.3.1** Para os **serviços a serem executados deverá ser apresentado pelo menos 01 (um) atestado de capacidade técnica** fornecida por pessoa jurídica de direito público ou privado, com comprovação de capacidade para executar serviços de natureza similar ao objeto deste Termo de Referência.

**7.3.1.1** O Atestado deverá ser emitido em papel timbrado e deverá conter telefone e endereço para verificação de autenticidade.

**7.3.1.2** Deverá ser disponibilizada todas as informações necessárias à comprovação da legitimidade do(s) atestado(s) apresentado(s), quando solicitada.

## **8. LOCAL E HORÁRIO PARA ENTREGA DO(S) MATERIAL(AIS)/ EXECUÇÃO DOS SERVIÇOS:**

**8.1** Conforme estabelecido na **Cláusula 06 do Termo de Referência**.

## **9. PRAZO DE ENTREGA/EXECUÇÃO DO OBJETO:**

**9.1** Em até **15 (quinze) dias corridos**, contados do recebimento da Ordem de Serviço/Nota de Empenho.

**9.2** A Nota de Empenho será emitida no valor total do objeto.

## **10. DOS PRAZOS PARA ENVIO DE PEDIDO DE ESCLARECIMENTO**

**10.1** A interessada em participar desta Dispensa Eletrônica terá que examinar o Termo de Referência e o Aviso de Dispensa Eletrônica, disponíveis no sítio da Universidade Federal de Alfenas – UNIFAL-MG, no endereço: [www.unifal-mg.edu.br/licitacoes](http://www.unifal-mg.edu.br/licitacoes), link Dispensa Eletrônica em andamento ou solicitá-los através do endereço eletrônico: [compras@unifal-mg.edu.br](mailto:compras@unifal-mg.edu.br). Alegações de desconhecimento das suas disposições não serão aceitas para justificar eventuais divergências ou erros existentes em seus Documentos de Habilitação ou na Proposta.

**10.2** Os pedidos de esclarecimentos referentes à Dispensa Eletrônica deverão ser enviados **até às 10 horas do dia útil anterior** ao prazo de abertura para a disputa dos lances da Dispensa Eletrônica, **exclusivamente por meio eletrônico, através do e-mail: [compras@unifal-mg.edu.br](mailto:compras@unifal-mg.edu.br)**.

**10.3** Em havendo necessidade de prorrogar a data de abertura desta Dispensa Eletrônica, os pedidos de esclarecimentos deverão ser enviados **até às 10 horas do dia útil anterior** ao novo prazo de abertura para a disputa dos lances da Dispensa Eletrônica e também deverão ser enviados **exclusivamente por meio eletrônico, através do e-mail: [compras@unifal-mg.edu.br](mailto:compras@unifal-mg.edu.br)**.

**10.4** Os pedidos de esclarecimentos enviados fora dos prazos estabelecidos neste Aviso (cláusulas 10.2 e 10.3) e no Termo de Referência, **não serão apreciados**.

## **11 DAS SANÇÕES ADMINISTRATIVAS**

**11.1** Conforme estabelecido na **Cláusula 14 do Termo de Referência**.

## **12 DAS DEMAIS CLÁUSULAS**

**12.1** As Demais Cláusulas estão estabelecidas no Termo de Referência que encontra-se anexo a este Aviso.

## **13 DISPOSIÇÕES GERAIS**

**13.1** **As empresas ou pessoas físicas interessadas em participar da Dispensa Eletrônica deverão verificar na íntegra as cláusulas deste Aviso e do Termo de Referência .**

**13.2** Em atendimento ao Parágrafo Único do Art. 6º, da Instrução Normativa SEGES/ME nº 67, de 8 de julho de 2021, esta Dispensa de Licitação Eletrônica será divulgada no Portal Compras Governamentais, no Portal Nacional de Contratações Públicas - PNCP e no sítio eletrônico oficial da Universidade Federal de Alfenas - UNIFAL-MG, permanecendo no mínimo 3 (três) dias úteis, contados da data de divulgação / publicação do Aviso de Dispensa de Licitação Eletrônica.

**13.3** A Nota de Empenho terá força de contrato, conforme prevê o art. 95, da Lei nº 14.133/2021.

### **13.4 Sustentabilidade:**

**13.4.1.** Além dos critérios de sustentabilidade inseridos na descrição do objeto e os previstos no instrumento convocatório, a CONTRATADA deve observar e cumprir as seguintes ações que buscam a sustentabilidade ambiental:

**13.4.1.1.** Quando da utilização de adesivos, que estes sejam à base de PVA e, quando não possível, de baixa emissão de formaldeídos.

**13.4.1.2.** Quando da utilização de revestimentos em PVC ou laminados de borda, que sejam utilizados adesivos de contato à base de solventes não-agressivos.

**13.4.1.3** Restringir o uso de materiais não compatíveis com a reutilização e a reciclagem.

**13.4.1.4** Acondicionar, preferencialmente, em embalagens individuais adequadas, com menor volume possível, utilizando materiais recicláveis, sem prejuízo à máxima proteção dos bens, mas com mínimo desperdício, quando do transporte ou armazenamento dos bens, conforme Instrução Normativa 01/2010, da SLTI/MPOG.

**13.4.1.5** Economia de água.

**13.5** Deverão ser observadas ainda, no que couber, pela Contratada, as exigências de caráter de **SUSTENTABILIDADE AMBIENTAL** constantes no **Plano de Logística Sustentável – PLS**

(2020-2024) da UNIFAL/MG, na IN 01/2010, no Guia Nacional de Contratações Sustentáveis da CGU/AGU atualizada, no instrumento convocatório, e demais normas específicas.

### 13.6 Subcontratação

13.6.1 Não é admitida a subcontratação do objeto contratual.

### 13.7 Vistoria:

13.7.1 Para o correto dimensionamento e elaboração de sua proposta, a empresa ou pessoa física poderá realizar vistoria nas instalações do local de execução dos serviços, acompanhado por servidor designado para esse fim, de segunda-feira a sexta-feira, das 08 h às 16 h.

13.7.2 O prazo para vistoria iniciar-se-á no dia útil seguinte ao da publicação do Aviso de Dispensa de Licitação Eletrônica, estendendo-se até o penúltimo dia anterior à data prevista para a abertura da sessão pública.

13.7.3 Para a vistoria a empresa ou pessoa física, ou o seu representante legal, deverá fazer o agendamento pelo telefone (35) 3701-9120, estar devidamente identificado, apresentando documento de identidade civil e documento expedido pela empresa comprovando sua habilitação para a realização da vistoria.

13.7.4 A não realização da vistoria não poderá embasar posteriores alegações de desconhecimento das instalações, dúvidas ou esquecimentos de quaisquer detalhes dos locais da prestação dos serviços, devendo a empresa ou pessoa física vencedora assumir os ônus dos serviços decorrentes.

Alfenas, na data da assinatura.

ANÉZIO EUGÊNIO DE FARIA JÚNIOR  
Pró-Reitor de Administração e Finanças - Em exercício  
Unifal-MG



Documento assinado eletronicamente por **Anézio Eugênio de Faria Júnior, Pró-Reitor de Administração e Finanças**, em 03/08/2023, às 08:31, conforme horário oficial de Brasília, com fundamento no art. 6º, § 1º, do [Decreto nº 8.539, de 8 de outubro de 2015](#).



A autenticidade deste documento pode ser conferida no site [https://sei.unifal-mg.edu.br/sei/controlador\\_externo.php?acao=documento\\_conferir&id\\_orgao\\_acesso\\_externo=0](https://sei.unifal-mg.edu.br/sei/controlador_externo.php?acao=documento_conferir&id_orgao_acesso_externo=0), informando o código verificador **1051621** e o código CRC **E132C26F**.





Ministério da Educação  
Universidade Federal de Alfenas  
Rua Gabriel Monteiro da Silva, 700 - Bairro centro, Alfenas/MG - CEP 37130-001  
Telefone: (35) 3701-9102, 3701-9103 - <http://www.unifal-mg.edu.br>

## TERMO DE REFERÊNCIA

Processo nº 23087.013533/2023-49

### Dispensa de Licitação Eletrônica

Lei nº 14.133/2021

IN 67/2021 - IN 116/2021

### Contratação de serviços de instalação de caixa de válvula redutora de pressão do sistema de abastecimento de água da Unidade Santa Clara

#### 1. OBJETO

1.1 O presente Termo de Referência tem como finalidade a contratação de serviços de instalação de caixa de válvula redutora de pressão do sistema de abastecimento de água da Unidade Santa Clara da Universidade Federal de Alfenas - UNIFAL-MG, para atendimento às necessidades do Departamento de Infraestrutura da Universidade Federal de Alfenas – UNIFAL-MG, conforme especificações e exigências constantes deste Termo de Referência e do Aviso de Dispensa de Licitação de Eletrônica.

#### 1.2 Descrição dos serviços:

SIGE	Item	Descrição	UN	Qtd.
142532	1	Prestação de Serviços para instalação de Caixa de Válvula Redutora - Padrão Copasa, com 1,5m de profundidade; com fornecimento de materiais (conforme lista), inclusos.	ser	1
LISTA DE PEÇAS - CAIXA DE VÁLVULA REDUTORA				
ITEM	PRODUTO		UN	QTDE
1	Válvula de gaveta com flange e volante DN 80		un	9
2	Tê FºFº 80x80 com flanges		un	2
3	Flange cego DN 80mm		un	2
4	Tubo FºFº com flanges DN 80mm L=0,35m		un	1

5	Curva Fêmea Longa Classe C 3"	un	2
6	Caixa de proteção - VRP 2,30 x 1,80	m	2
7	Adaptador PVC x FºFº DN 80mm	un	2
8	Tampão articulado ferro fundido DN 200mm com aro NTS 033	un	1
9	Tubo FºGº Classe C com roscas 3" L = 0,18m	un	1
10	Luva FºGº Classe C 3"	un	1
11	Válvula Redutora de pressão conforme projeto	un	1
12	Tubo com flange e bolsa DN 80mm L=1,00m	un	2
13	Niple Duplo FºGº Classe C 3"	un	2
14	Niple Redução FºGº Classe C 3"x 2"	un	2
15	Tampão articulado ferro fundido DN 600mm com aro NTS 033	un	1
16	Acessórios para Flanges DN80	un	18
17	Acessórios para Flanges DN50	un	2
18	Flange FD Avulsa com Rosca DN50X2"	un	2

**1.3 Para atendimento da Unidade Requisitante, o serviço objeto deste Termo deverá atender as especificações detalhadas constantes no item 1.2 deste Termo de Referência e do Aviso de Dispensa de Licitação.**

**1.4 A Proposta deverá ter validade de 60 (sessenta) dias, contados da data da homologação da Dispensa de Licitação Eletrônica.**

## **2. DISPOSIÇÕES INICIAIS**

**2.1** As especificações contidas neste Termo de Referência constarão no Aviso de Dispensa de Licitação Eletrônica, e em nenhum momento serão substituídas pelas descrições resumidas, constantes no Aviso divulgado no sítio <https://www.comprasgovernamentais.gov.br/>. Em caso de divergência nas especificações, prevalecerão as do Aviso de Dispensa de Licitação de Eletrônica, dos avisos e esclarecimentos lançados na Página de licitações, [www.unifal-mg.edu.br/licitacoes](http://www.unifal-mg.edu.br/licitacoes), link Dispensa de Licitação Eletrônica em andamento.

**2.2** A proposta de preços deverá ser apresentada em moeda nacional, preços unitários e totais, em algarismo e por extenso, com no máximo 02 casas decimais após a vírgula (ex. R\$ 0,01), observando-se as especificações necessárias indicadas no Aviso de Dispensa de Licitação de Eletrônica, presumindo-se estarem inclusos os encargos que incidem ou

venham a incidir sobre o objeto licitado, **incluindo todas as despesas que influam no custo, tais como: impostos, taxas, transportes, entrega no local, seguros, encargos fiscais e todos os ônus diretos, inclusive as despesas de transporte, alimentação, hospedagem, hora/técnica e demais despesas do(s) profissional(is) que executarão os serviços.**

**2.3 O critério de julgamento será pelo menor preço por ITEM.**

### **2.3.1 Fase de Lances**

**2.3.1.1** A partir das 8h00 da data determinada para abertura, conforme consta no Aviso de Dispensa Eletrônica, a sessão será aberta pelo sistema, Portal Compras Governamentais, para o envio de lances.

**2.3.1.2** Os lances serão enviados exclusivamente por meio do sistema eletrônico, sendo por meio do Portal Compras Governamentais.

**2.3.1.3** O horário de encerramento da etapa de lances está estabelecido no Aviso de Dispensa Eletrônica, publicado na página da UNIFAL-MG, [www.unifal-mg.edu.br/licitacoes](http://www.unifal-mg.edu.br/licitacoes), link Dispensa de Licitação Eletrônica em andamento.

**2.3.2 O intervalo mínimo de valores entre os lances é de R\$ 1,00 (um real) .**

## **2.4 Habilitação**

### **2.4.1 Para Pessoa Física e Pessoa Jurídica:**

#### **2.4.1.1 Pessoa Física**

**a)** Será habilitada a Pessoa Física que estiver regularmente cadastrada no SICAF e que esteja com a Regularidade Fiscal Federal e a Regularidade Trabalhista válidas, bem como as Certidões: CNIA - Cadastro Nacional de Condenações Cíveis por Ato de Improbidade Administrativa e Inelegibilidade (CNJ), Cadastro de Inidôneos e Cadastro de Inabilitados (TCU);

**b)** Prova de regularidade perante a Seguridade Social e trabalhista;

**c)** Certidão negativa de insolvência civil;

**d)** Declaração de que atende os requisitos do edital ou do aviso de contratação direta;

**e)** Declaração de inexistência de fato impeditivo para licitar ou contratar com a

#### **2.4.1.2 Pessoa Jurídica**

**a)** Será habilitado o Fornecedor que estiver regularmente cadastrado no SICAF e que esteja com a Regularidade Fiscal Federal, Estadual e Municipal e a Regularidade Trabalhista válidas, bem como Relatório do TCU das Certidões: CEIS – Cadastro Nacional de Empresas Inidôneas (CGU), CNIA - Cadastro Nacional de Condenações Cíveis por Ato de Improbidade Administrativa e Inelegibilidade (CNJ), Cadastro de Inidôneos e Cadastro de Inabilitados (TCU) e CNEP – Cadastro Nacional de Empresas Punidas demonstrando que a empresa não possui nenhum impedimento.

**b)** Poderão ser solicitadas, no momento da habilitação na Dispensa de Licitação Eletrônica, as Certidões Estadual e Municipal.

**b-1)** Em atendimento ao art. 68, inc. III, da Lei nº 14.133/2021, para fins de comprovação da Regularidade Fiscal Estadual, será considerada a certidão emitida pela Secretaria de Fazenda do Estado do domicílio ou sede do Fornecedor ou Pessoa Física, ou outro documento equivalente, na forma da lei.

**2.4.2** Para os **serviços a serem executados, a empresa ou pessoa física deverá apresentar pelo menos 01 (um) atestado de capacidade técnica** fornecido por pessoa jurídica de direito público ou privado, com comprovação de capacidade para executar serviços de natureza similar ao objeto deste Termo de Referência.

**2.4.2.1** O Atestado deverá ser emitido em papel timbrado e deverá conter telefone e endereço para verificação de autenticidade.

**2.4.2.2** A **Empresa ou Pessoa Física** disponibilizará todas as informações necessárias à comprovação da legitimidade do(s) atestado(s) apresentado(s), quando solicitada.

**2.5** Após divulgação da Dispensa de Licitação Eletrônica, as Empresas e Pessoa Físicas interessadas em participar deverão cadastrar suas propostas por meio do Portal de Compras do Governo Federal, por meio do link de acesso: <https://www.gov.br/compras/pt-br/>.

**2.6** Após a abertura da Dispensa de Licitação Eletrônica, as Empresas e Pessoa Físicas participantes **deverão acompanhar o andamento da sessão para envio de proposta e catálogo, caso sejam convocadas.**

**2.7** A Empresa ou Pessoa Física vencedora da Dispensa Eletrônica deverá enviar a proposta e catálogo, **no prazo de 20 (vinte) horas, a partir da convocação**, através do Portal Compras

Governamentais.

**2.7.1 O não envio da proposta e catálogo no prazo estabelecido no item 2.7 deste Termo de Referência ou a inércia da Empresa ou Pessoa Física em responder à Instituição, quando convocada, terá sua proposta desclassificada.**

**2.8 A data de abertura da sessão, bem como o horário de início da fase de lances estarão divulgados no Portal:** Link: <https://www.gov.br/compras/pt-br> e também no sítio da Universidade Federal de Alfenas – UNIFAL-MG, no endereço: [www.unifal-mg.edu.br/licitacoes](http://www.unifal-mg.edu.br/licitacoes), link Dispensa de Licitação Eletrônica em andamento ou solicitá-los através do endereço eletrônico: [compras@unifal-mg.edu.br](mailto:compras@unifal-mg.edu.br).

**2.9 A Empresa ou Pessoa Física vencedora deverá enviar, via Portal Compras Governamentais, proposta formalizada contendo: especificação detalhada do item, preço unitário e total, e catálogo, quando convocada.**

**2.9.1 A proposta deverá conter:**

**2.9.1.1** Especificação detalhada do item ou serviço;

**2.9.1.2** Preço unitário e total;

**2.9.1.3** Quantidade;

**2.9.1.4** Unidade / Embalagem;

**2.9.1.5** Marca ofertada;

**2.9.1.6** Garantia, se houver;

**2.9.1.7** Número de Registro na ANVISA ou outras Agências reguladoras, se houver;

**2.9.1.8** Prazo de validade da proposta;

**2.9.1.9** Prazo de entrega ou execução;

**2.9.1.10** Cadastro Nacional de Pessoa Jurídica - CNPJ da Empresa ou Cadastro da Pessoa Física;

**2.9.1.11** Endereço físico da Empresa ou da Pessoa Física;

**2.9.1.12** Endereço eletrônico e telefone da Empresa ou da Pessoa Física, para contato.

**2.9.2** O Prazo de entrega/execução dos serviços deverá ser observado na cláusula que menciona prazo de entrega do objeto.

**2.9.3** O CNPJ da Empresa ou Cadastro da Pessoa Física - CPF constante da proposta deverá ser o mesmo cadastrado no sítio de Compras Governamentais no momento do lançamento da proposta.

**2.9.4 Das propostas**

**2.9.4.1 Para a Pessoa Jurídica**

**2.9.4.1.1** Está proibido constar na proposta dados e números de documentos pessoais, tais como: Cadastro de Pessoa Física - CPF; Identidade - RG; Título de Eleitor; Carteira Nacional de Habilitação - CNH; Carteira de Trabalho; Passaporte; Endereço Residencial e demais dados e documentos pessoais das pessoas e/ou responsáveis da empresa.

**2.9.4.1.2** Caso conste alguma informação de dados pessoais na proposta, esta deverá ser retificada para suprimir a informação.

#### **2.9.4.2 Para a Pessoa Física**

**2.9.4.2.1** Está proibido constar na proposta dados e números de documentos pessoais, tais como: Identidade - RG; Título de Eleitor; Carteira Nacional de Habilitação - CNH; Carteira de Trabalho; Passaporte; Endereço Residencial e demais dados e documentos.

**2.9.4.2.2** Na Proposta da Pessoa Física o CPF poderá ser apresentado com supressão, contudo o mesmo estará no Comprasnet.

**2.9.4.2.3** Caso conste alguma informação de dados pessoais na proposta, esta deverá ser retificada para suprimir a informação.

**2.10** A Empresa ou Pessoa Física vencedora, quando convocada para envio de documentação, por meio de mensagem através do portal de Compras Governamentais <https://www.gov.br/compras/pt-br>, referente a Dispensa Eletrônica em que está participando, **deverá enviar as certidões fiscais.**

**2.11** A Empresa ou Pessoa Física vencedora, quando convocada sobre pedido de esclarecimento, por meio de mensagem através do portal de Compras Governamentais <https://www.gov.br/compras/pt-br>, referente a Dispensa Eletrônica em que está participando, deverá retornar e enviar as informações para elucidar, confirmar, sanar os questionamentos remetidos e envio de documentação, quando solicitados.

**2.12** O não envio da proposta, catálogo, certidões fiscais, não esclarecimento de questionamento e/ou outro documento que for solicitado ou a inércia da Empresa ou Pessoa Física em responder à Instituição quando convocada, terá sua proposta desclassificada.

**2.13** Todos os dispositivos deste Termo de Referência deverão ser seguidos rigorosamente.

### **3. FUNDAMENTO LEGAL**

**3.1** A contratação para atendimento ao objeto deste Termo de Referência tem amparo legal na Lei nº 14.133/2021 e suas alterações, Instrução Normativa nº 67/2021 e Instrução Normativa SEGES/ME nº 116/2021.

**3.2** Esta Dispensa Eletrônica é aberta para ampla concorrência, considerando a necessidade do objeto, em que empresas de porte ME/EPP e demais portes possam lançar suas propostas e ofertar a proposta mais vantajosa à UNIFAL-MG e Pessoas Físicas, conforme INSTRUÇÃO NORMATIVA SEGES/ME Nº 116, DE 21 DE DEZEMBRO DE 2021.

#### **4. JUSTIFICATIVA**

**4.1** Justifica-se a contratação dos serviços de instalação de caixa de válvula redutora de pressão do sistema de abastecimento de água da Unidade Santa Clara, tendo em vista que a instalação da caixa de válvula solucionará os problemas de rompimento das redes internas, devido a pressurização repentina, após as interrupções no fornecimento de água pela concessionária.

**4.2** Justifica-se, também, que foi realizada uma tentativa de contratação sem sucesso no Pregão Eletrônico nº 53/2022, contudo o referido pregão resultou deserto.

**4.3** Ademais, foi realizada uma tentativa de contratação via Dispensa Eletrônica com disputa nº 80/2023, destinada a Pessoas Físicas e Micro Empresas - ME e Empresas de Pequeno Porte - EPP, na qual o item restou cancelado por falta de envio de propostas pelos fornecedores, conforme informado no DESPACHO ADMINISTRATIVO Nº 639/2023/COMPRAS/DAA/PROAF/REITORIA (SEI 1042024 - Processo nº 23087.011115/2023-17).

#### **5. VALOR DE REFERÊNCIA TOTAL ESTIMADO**

**5.1** O valor de referência foi baseado em pré-cotações realizadas no mercado, com valor total estimado em **R\$49.200,00 (quarenta e nove mil e duzentos reais)**.

**5.2** Foram utilizados 2 (dois) orçamentos como referência para composição do preço.

**5.3** Foi realizada pesquisa junto ao Portal Banco de Preços, contudo não localizou-se contratação por outros órgãos públicos de serviço igual e/ou semelhante ao que a Instituição irá contratar, conforme Relatório anexo (SEI 1044090).

#### **6. DA ENTREGA/EXECUÇÃO DO OBJETO**

**6.1** Os serviços serão executados na Universidade Federal de Alfenas – UNIFAL-MG - Unidade Santa Clara – Av. Jovino Fernandes Salles, 2600, Santa Clara – Alfenas/MG, CEP 37133-840.

**6.1.2 Horário:** das 7 h às 10h30 e das 13 h às 16h30 horas, em dias úteis.

**6.2 Descrição detalhada do serviço:**

<b>SIGE</b>	<b>Item</b>	<b>Descrição</b>	<b>UN</b>	<b>Qtd.</b>
142532	1	Prestação de Serviços para instalação de Caixa de Válvula Redutora - Padrão Copasa, com 1,5m de profundidade; com fornecimento de materiais (conforme lista), inclusos.	ser	1
<b>LISTA DE PEÇAS - CAIXA DE VÁLVULA REDUTORA</b>				
<b>ITEM</b>	<b>PRODUTO</b>		<b>UN</b>	<b>QTDE</b>
1	Válvula de gaveta com flange e volante DN 80		un	9
2	Tê F°F° 80x80 com flanges		un	2
3	Flange cego DN 80mm		un	2
4	Tubo F°F° com flanges DN 80mm L=0,35m		un	1
5	Curva Fêmea Longa Classe C 3"		un	2
6	Caixa de proteção - VRP 2,30 x 1,80		m	2
7	Adaptador PVC x F°F° DN 80mm		un	2
8	Tampão articulado ferro fundido DN 200mm com aro NTS 033		un	1
9	Tubo F°G° Classe C com roscas 3" L = 0,18m		un	1
10	Luva F°G° Classe C 3"		un	1
11	Válvula Redutora de pressão conforme projeto		un	1
12	Tubo com flange e bolsa DN 80mm L=1,00m		un	2
13	Niple Duplo F°G° Classe C 3"		un	2
14	Niple Redução F°G° Classe C 3"x 2"		un	2
15	Tampão articulado ferro fundido DN 600mm com aro NTS 033		un	1
16	Acessórios para Flanges DN80		un	18
17	Acessórios para Flanges DN50		un	2
18	Flange FD Avulsa com Rosca DN50X2"		un	2

**6.2.1** As instalações descritas no objeto deste termo de referência deverão ser agendadas como o requisitante Coordenadoria Administrativa da Unidade Santa Clara,



cujas informações constarão na Ordem de Serviço – MG.

**6.2.2** O início da execução dos serviços deverão ser agendadas conforme a disponibilidade de funcionamento dos campus.

**6.2.3** Todos os contatos de ordem técnica deverão ser feitos com o Departamento de Infraestrutura;

**6.3** Será recebido somente nas condições exigidas no Termo de Referência.

**6.4** O serviço será recebido definitivamente: pelo requisitante, após o decurso do prazo de observação ou vistoria da quantidade e qualidade dos serviços executados que comprove a adequação do objeto aos termos exigidos, mediante emissão de Termo de Recebimento Definitivo.

### **6.5 Prazo para execução dos serviços:**

**6.5.1** A execução dos serviços deverá ser realizada no prazo máximo de 15 (quinze) dias corridos, a partir da emissão da Nota de Empenho/Ordem de Serviço.

**6.6** A Nota de Empenho será emitida no valor total do objeto.

**6.7** O Fornecedor vencedor se obriga a cumprir plenamente o previsto no artigo 121 da Lei 14.133/2021 e suas alterações posteriores.

**6.8** Para o descumprimento das exigências deste termo, serão aplicadas as sanções mencionadas neste Termo de Referência.

## **7. DA GARANTIA**

**7.1** A garantia do objeto deste termo de referência deverá ser pelo período mínimo de 01 (um) ano para os materiais e 90 dias para os serviços, a contar da data da lavratura do termo de aceite definitivo dos bens e serviços, exceto se o fabricante e/ou a prestadora especificar prazo maior.

**7.2** Após a execução do objeto deste Termo de Referência, se, a qualquer tempo, durante a sua utilização normal, vier a se constatar discrepância com as especificações, proceder-se-á a imediata substituição, com ônus por exclusiva responsabilidade e custo da adjudicatária.

**7.3** Para o cumprimento da garantia, a responsabilidade por todas as despesas diretas ou indiretas que venham a surgir do envio, devolução, reparo(s) do(s) material(ais)/execução

dos serviços, é da Contratada, ficando a UNIFAL-MG isenta de qualquer responsabilidade sobre o custeio da substituição/reparo(s) do(s) material(ais)/execução dos serviços.

## **8. DA DOTAÇÃO ORÇAMENTÁRIA**

**8.1** Os recursos para atendimento ao objeto da presente Dispensa de Licitação Eletrônica, de acordo com os quantitativos efetivamente contratados, possuem dotação orçamentária própria, conforme Despacho Administrativo da Pró-Reitoria de Planejamento, Orçamento e Desenvolvimento Institucional - PROPLAN.

## **9. DO PAGAMENTO**

**9.1** O pagamento será efetuado no prazo máximo de 10 (dez) dias úteis, contados da data do recebimento definitivo e pela apresentação do documento fiscal, desde que atendidas às exigências deste Termo de Referência em Conta corrente bancária da EMPRESA ou PESSOA FÍSICA VENCEDORA, através do Banco do Brasil S/A;

**9.2** O documento Fiscal terá que ser emitido obrigatoriamente com o número de inscrição no CNPJ apresentado para a Habilitação, não se admitindo documento Fiscal emitido com outro CNPJ, mesmo aqueles de filiais ou matriz;

**9.3** Considerar-se-á como último dia útil para pagamento, o de emissão da respectiva Ordem Bancária pelo SIAFI (Sistema da administração Financeira do Governo Federal);

**9.4** No pagamento serão observadas as retenções, de acordo com a legislação e normas vigentes, no âmbito da União, Estado e Município;

**9.5** Poderá ser deduzido do documento Fiscal o valor de multa aplicada;

**9.6** Nenhum pagamento será efetuado ao FORNECEDOR VENCEDOR enquanto pendente de liquidação ou qualquer obrigação financeira que lhe for imposta, em virtude de penalidade ou inadimplência.

## **10. OBRIGAÇÕES DO FORNECEDOR CONTRATADO/ REGISTRADO**

**10.1** O FORNECEDOR CONTRATADO/ REGISTRADO obriga-se a:

- a)** Manter, durante a vigência contratual, todas as condições demonstradas para habilitação na Dispensa de Licitação Eletrônica efetuada, de modo a garantir o cumprimento das obrigações assumidas;
- b)** **Acusar o recebimento da Nota de Empenho/ordem de serviço, através de mensagem correio eletrônico;**

- c) Prestar os serviços necessários conforme especificações e preços indicados na Dispensa de Licitação Eletrônica supracitada;
- d) Obedecer aos requisitos mínimos de qualidade, conforme a Dispensa de Licitação Eletrônica supracitada;
- e) Providenciar no prazo de 03 (três) dias, a imediata correção das deficiências, falhas ou irregularidades constatadas pelo responsável por seu recebimento, no cumprimento das obrigações assumidas nesta Dispensa de Licitação Eletrônica;
- f) Prover e manter condições que possibilitem o atendimento das demandas previstas firmadas a partir da homologação da Dispensa de Licitação Eletrônica;
- g) Ressarcir os eventuais prejuízos causados à UNIFAL-MG e/ou a terceiros, provocados por ineficiência ou irregularidade cometidas na execução das obrigações assumidas na Dispensa de Licitação Eletrônica;
- h) Responsabilizar-se por todas as despesas diretas ou indiretas, tais como: salários, transportes, encargos sociais, fiscais, trabalhistas, previdenciários e de ordem de classe, indenizações, e quaisquer outras que forem devidas ao(s) seu(s) empregado(s), referentes à execução do objeto, ficando, ainda, a UNIFAL-MG isenta de qualquer vínculo empregatício, responsabilidade solidária ou subsidiária;
- i) Pagar pontualmente, seus fornecedores e suas obrigações fiscais, relativas ao objeto desta Dispensa de Licitação Eletrônica, exonerando a UNIFAL-MG de responsabilidade solidária ou subsidiária por tal pagamento;
- j) A empresa CONTRATADA deverá obedecer às normas regulamentadoras de segurança do trabalho dadas pela portaria 3.214 de 08 de junho de 1978 MTE e demais legislação específica que vieram a ser adotadas.
- k) Substituir, às suas expensas, no total ou em parte, o(s) item(ns) do objeto em que se verificarem vícios, defeitos, avarias pelo transporte ou incorreções resultantes da fabricação, de seus lacres, embalagens, transporte ou que estejam em desacordo com o estabelecido na Dispensa de Licitação Eletrônica e do Aviso de Dispensa de Licitação de Eletrônica, ficando a UNIFAL-MG isenta de qualquer responsabilidade sobre o custeio dessa correção;
- l) Arcar com todas as despesas operacionais, incluindo despesas de transporte e entregas necessárias ao fornecimento do objeto/execução dos serviços.
- m) Pagar todos os tributos, contribuições fiscais e parafiscais que incidem ou venham a incidir, direta ou indiretamente, sobre todos os produtos/materiais/serviços contratados;
- n) A UNIFAL-MG não cederá ou emprestará em hipótese alguma, ferramentas, instrumentos, equipamentos, acessórios ou materiais consumíveis, devendo estes ser de inteira responsabilidade da Empresa ou Pessoa Física contratada.
- o) Não alocar para a prestação dos serviços que constituem objeto da presente Dispensa Eletrônica, nas dependências do órgão CONTRATANTE, familiar de agente público que neste exerça cargo em comissão ou função de confiança.**
- o) É considerado familiar, nos termos do art. 2º, III, do Decreto 7.203/2010, o cônjuge, companheiro ou o parente em linha reta ou colateral, por consanguinidade ou afinidade, até o terceiro grau.**
- p) Apresentar declaração dos seus funcionários, contratados para prestação dos serviços que constituem objeto do presente certame, que possuem relação de parentesco com algum agente público desta Instituição, informando, ainda, qual o grau de parentesco.

q) Lista de peças que serão utilizadas:

LISTA DE PEÇAS - CAIXA DE VÁLVULA REDUTORA			
ITEM	PRODUTO	UN	QTDE
1	Válvula de gaveta com flange e volante DN 80	un	9
2	Tê F°F° 80x80 com flanges	un	2
3	Flange cego DN 80mm	un	2
4	Tubo F°F° com flanges DN 80mm L=0,35m	un	1
5	Curva Fêmea Longa Classe C 3"	un	2
6	Caixa de proteção - VRP 2,30 x 1,80	m	2
7	Adaptador PVC x F°F° DN 80mm	un	2
8	Tampão articulado ferro fundido DN 200mm com aro NTS 033	un	1
9	Tubo F°G° Classe C com roscas 3" L = 0,18m	un	1
10	Luva F°G° Classe C 3"	un	1
11	Válvula Redutora de pressão conforme projeto	un	1
12	Tubo com flange e bolsa DN 80mm L=1,00m	un	2
13	Niple Duplo F°G° Classe C 3"	un	2
14	Niple Redução F°G° Classe C 3"x 2"	un	2
15	Tampão articulado ferro fundido DN 600mm com aro NTS 033	un	1
16	Acessórios para Flanges DN80	un	18
17	Acessórios para Flanges DN50	un	2
18	Flange FD Avulsa com Rosca DN50X2"	un	2

r) As instalações descritas no objeto deste termo de referência deverão ser agendadas como o requisitante Coordenadoria Administrativa da Unidade Santa Clara, cujas informações constarão na Ordem de Serviço – MG.

s) O início da execução dos serviços deverão ser agendadas conforme a disponibilidade de funcionamento dos campus.

t) Todos os contatos de ordem técnica deverão ser feitos com o Departamento de Infraestrutura;

u) Todos os dispositivos deste Termo de Referência deverão ser seguidos rigorosamente.

## 11. OBRIGAÇÕES DA CONTRATANTE

## 11.1 A UNIFAL-MG obriga-se a:

- a) solicitar o fornecimento do material/execução dos serviços, cujo preço encontra-se registrado na homologação da Dispensa de Licitação Eletrônica;
- b) efetuar o pagamento ao fornecedor no valor total, através de nota(s) fiscal(is) do produto entregue/execução dos serviços, se aceito;
- c) observar para que, durante a emissão da Nota de Empenho, sejam mantidas todas as condições de habilitação e qualificação exigida na Dispensa de Licitação Eletrônica, bem como a sua compatibilidade com as obrigações assumidas;
- d) acompanhar e fiscalizar a perfeita entrega do material/execução dos serviços, através de fiscal(is) designado(s) para tal; e
- e) recusar materiais/serviços que estejam em desacordo com as especificações registradas neste Termo de Referência da Dispensa de Licitação Eletrônica.

## 12. MEDIDAS ACAUTELADORAS

**12.1** Consoante o artigo 45, da Lei nº 9.784, de 1999, a Administração Pública poderá, sem a prévia manifestação do interessado, motivadamente, adotar providências acauteladoras, inclusive retendo o pagamento, em caso de risco iminente, como forma de prevenir a ocorrência de dano de difícil ou impossível reparação.

## 13. DO TERMO DE REFERÊNCIA

**13.1** A Empresa ou Pessoa Física interessada em participar desta Dispensa de Licitação Eletrônica terá que examinar o Termo de Referência e o Aviso de Dispensa de Licitação de Eletrônica, disponíveis no sítio Compras do Governo Federal link de acesso: <https://www.gov.br/compras/pt-br/> e no sítio da Universidade Federal de Alfenas – UNIFAL-MG, no endereço: [www.unifal-mg.edu.br/licitacoes](http://www.unifal-mg.edu.br/licitacoes), link Dispensa de Licitação Eletrônica em andamento ou solicitá-los através do endereço eletrônico: [compras@unifal-mg.edu.br](mailto:compras@unifal-mg.edu.br). Alegações de desconhecimento das suas disposições não serão aceitas para justificar eventuais divergências ou erros existentes em seus Documentos de Habilitação ou na Proposta.

**13.2** Os pedidos de esclarecimentos referentes à Dispensa de Licitação Eletrônica deverão ser enviados **até às 10 horas do dia útil anterior** ao prazo de abertura para a disputa dos lances da Dispensa de Licitação Eletrônica, **exclusivamente por meio eletrônico, através do e-mail: [compras@unifal-mg.edu.br](mailto:compras@unifal-mg.edu.br)**.

**13.3** Em havendo necessidade de prorrogar a data de abertura desta Dispensa de Licitação Eletrônica, os pedidos de esclarecimentos deverão ser enviados **até às 10 horas do dia útil anterior** ao novo prazo de abertura para a disputa dos lances da Dispensa de Licitação Eletrônica e também deverão ser enviados **exclusivamente por meio eletrônico, através do e-mail: [compras@unifal-mg.edu.br](mailto:compras@unifal-mg.edu.br)**.

**13.4** Os pedidos de esclarecimentos enviados fora do prazo estabelecidos nas cláusulas

## **13.2 e 13.3 não serão apreciados.**

### **14. DAS SANÇÕES ADMINISTRATIVAS**

**14.1** Comete infração administrativa, nos termos da Lei nº 14.133/2021, conforme artigo 155 e incisos, o fornecedor/adjudicatário que:

**14.1.1** Dar causa à inexecução parcial do contrato;

**14.1.2** Dar causa à inexecução parcial do contrato que cause grave dano à Administração, ao funcionamento dos serviços públicos ou ao interesse coletivo;

**14.1.3** Dar causa à inexecução total do contrato;

**14.1.4** Deixar de entregar a documentação exigida para o certame;

**14.1.5** Não manter a proposta, salvo em decorrência de fato superveniente devidamente justificado;

**14.1.6** Não celebrar o contrato ou não entregar a documentação exigida para a contratação, quando convocado dentro do prazo de validade de sua proposta;

**14.1.7** Ensejar o retardamento da execução ou da entrega do objeto da licitação sem motivo justificado;

**14.1.8** Apresentar declaração ou documentação falsa exigida para o certame ou prestar declaração falsa durante a licitação ou a execução do contrato;

**14.1.9** Fraudar a licitação ou praticar ato fraudulento na execução do contrato;

**14.1.10** Comportar-se de modo inidôneo ou cometer fraude de qualquer natureza;

**14.1.11** Praticar atos ilícitos com vistas a frustrar os objetivos da licitação;

**14.1.12** Praticar ato lesivo previsto no [art. 5º da Lei nº 12.846, de 1º de agosto de 2013](#).

**14.2** O fornecedor/adjudicatário que cometer qualquer das infrações discriminadas na Lei 14.133/2021, ficará sujeito, sem prejuízo da responsabilidade civil e criminal, garantida a prévia defesa, às seguintes sanções previstas no artigo 156 e incisos da Lei 14.133/2021:

**14.2.1** Advertência;

**14.2.2** Multa:

**14.2.2.1 multa de mora no percentual correspondente a 0,5% (zero vírgula cinco por cento), calculada sobre o valor remanescente do contrato, por dia de inadimplência, até o limite de 15 (quinze) dias úteis de atraso na entrega do material caracterizando inexecução parcial; e**

**14.2.2.2 compensatória no valor de 10% (dez por cento), sobre o valor remanescente do contrato.**

**14.2.3** Impedimento de licitar e contratar pelo prazo de até 3 (três) anos;

**14.2.4** Declaração de inidoneidade para licitar ou contratar.

**14.3** Na aplicação das sanções serão considerados, artigo 156, § 1º e incisos, da Lei nº 14.133/2021:

**14.3.1** A natureza e a gravidade da infração cometida;

**14.3.2** As peculiaridades do caso concreto;

**14.3.3** As circunstâncias agravantes ou atenuantes;

**14.3.4** Os danos que dela provierem para a Administração Pública;

**14.3.5** A implantação ou o aperfeiçoamento de programa de integridade, conforme normas e orientações dos órgãos de controle.

**14.4** A aplicação de qualquer das penalidades previstas realizar-se-á em processo administrativo que assegurará o contraditório e a ampla defesa ao licitante/adjudicatário, observando-se o procedimento previsto na Lei nº 14.133/2021, e subsidiariamente na Lei nº 9.784, de 1999.

**14.5** A autoridade competente, na aplicação das sanções, levará em consideração a gravidade da conduta do infrator, o caráter educativo da pena, bem como o dano causado à Administração, observado o princípio da proporcionalidade.

**14.6** As penalidades serão obrigatoriamente registradas no SICAF.

## **15 DISPOSIÇÕES GERAIS**

**15.1** A Nota de Empenho terá força de contrato, conforme prevê o art. 95, da Lei nº 14.133/2021.

### **15.2 Sustentabilidade:**

**15.2.1.** Além dos critérios de sustentabilidade inseridos na descrição do objeto e os previstos no instrumento convocatório, a CONTRATADA deve observar e cumprir as seguintes ações que buscam a sustentabilidade ambiental:

**15.2.1.1.** Quando da utilização de adesivos, que estes sejam à base de PVA e, quando não possível, de baixa emissão de formaldeídos.

**15.2.1.2.** Quando da utilização de revestimentos em PVC ou laminados de borda, que sejam utilizados adesivos de contato à base de solventes não-agressivos.

**15.2.1.3** Restringir o uso de materiais não compatíveis com a reutilização e a reciclagem.

**15.2.1.4** Acondicionar, preferencialmente, em embalagens individuais adequadas, com menor volume possível, utilizando materiais recicláveis, sem prejuízo à máxima proteção dos bens, mas com mínimo desperdício, quando do transporte ou armazenamento dos bens, conforme Instrução Normativa 01/2010, da SLTI/MPOG.

**15.2.1.5** Economia de água.

**15.3** Deverão ser observadas ainda, no que couber, pela Contratada, as exigências de caráter de **SUSTENTABILIDADE AMBIENTAL** constantes no **Plano de Logística Sustentável – PLS (2020-2024) da UNIFAL/MG**, na **IN 01/2010**, no **Guia Nacional de Contratações**

**Sustentáveis da CGU/AGU atualizada, no instrumento convocatório, e demais normas específicas.**

## 15.4 Subcontratação

15.4.1 Não é admitida a subcontratação do objeto contratual.

## 15.5 Vistoria:

15.5.1 Para o correto dimensionamento e elaboração de sua proposta, a empresa ou pessoa física poderá realizar vistoria nas instalações do local de execução dos serviços, acompanhado por servidor designado para esse fim, de segunda-feira a sexta-feira, das 08 h às 16 h.

15.5.2 O prazo para vistoria iniciar-se-á no dia útil seguinte ao da publicação do Aviso de Dispensa de Licitação Eletrônica, estendendo-se até o penúltimo dia anterior à data prevista para a abertura da sessão pública.

15.5.3 Para a vistoria a empresa ou pessoa física, ou o seu representante legal, deverá fazer o agendamento pelo telefone (35) 3701-9120, estar devidamente identificado, apresentando documento de identidade civil e documento expedido pela empresa comprovando sua habilitação para a realização da vistoria.

15.5.4 A não realização da vistoria não poderá embasar posteriores alegações de desconhecimento das instalações, dúvidas ou esquecimentos de quaisquer detalhes dos locais da prestação dos serviços, devendo a empresa ou pessoa física vencedora assumir os ônus dos serviços decorrentes.

Alfenas, na data da assinatura.

**JOSÉ ANTÔNIO RAMOS**

Diretor do Departamento de Infraestrutura  
PROAF

Universidade Federal de Alfenas - Unifal-MG



Documento assinado eletronicamente por **José Antônio Ramos, Diretor do Departamento de Infraestrutura**, em 26/07/2023, às 13:44, conforme horário oficial de Brasília, com fundamento no art. 6º, § 1º, do [Decreto nº 8.539, de 8 de outubro de 2015](#).



A autenticidade deste documento pode ser conferida no site [https://sei.unifal-mg.edu.br/sei/controlador\\_externo.php?acao=documento\\_conferir&id\\_orgao\\_acesso\\_externo=0](https://sei.unifal-mg.edu.br/sei/controlador_externo.php?acao=documento_conferir&id_orgao_acesso_externo=0), informando o código verificador **1044137** e o código CRC **4A464BDD**.



CAIXA DA VÁLVULA REDUTORA - PADRÃO COPASA 338/0.  
 LOCALIZAÇÃO: Rua OITO, COTA 818,000 M

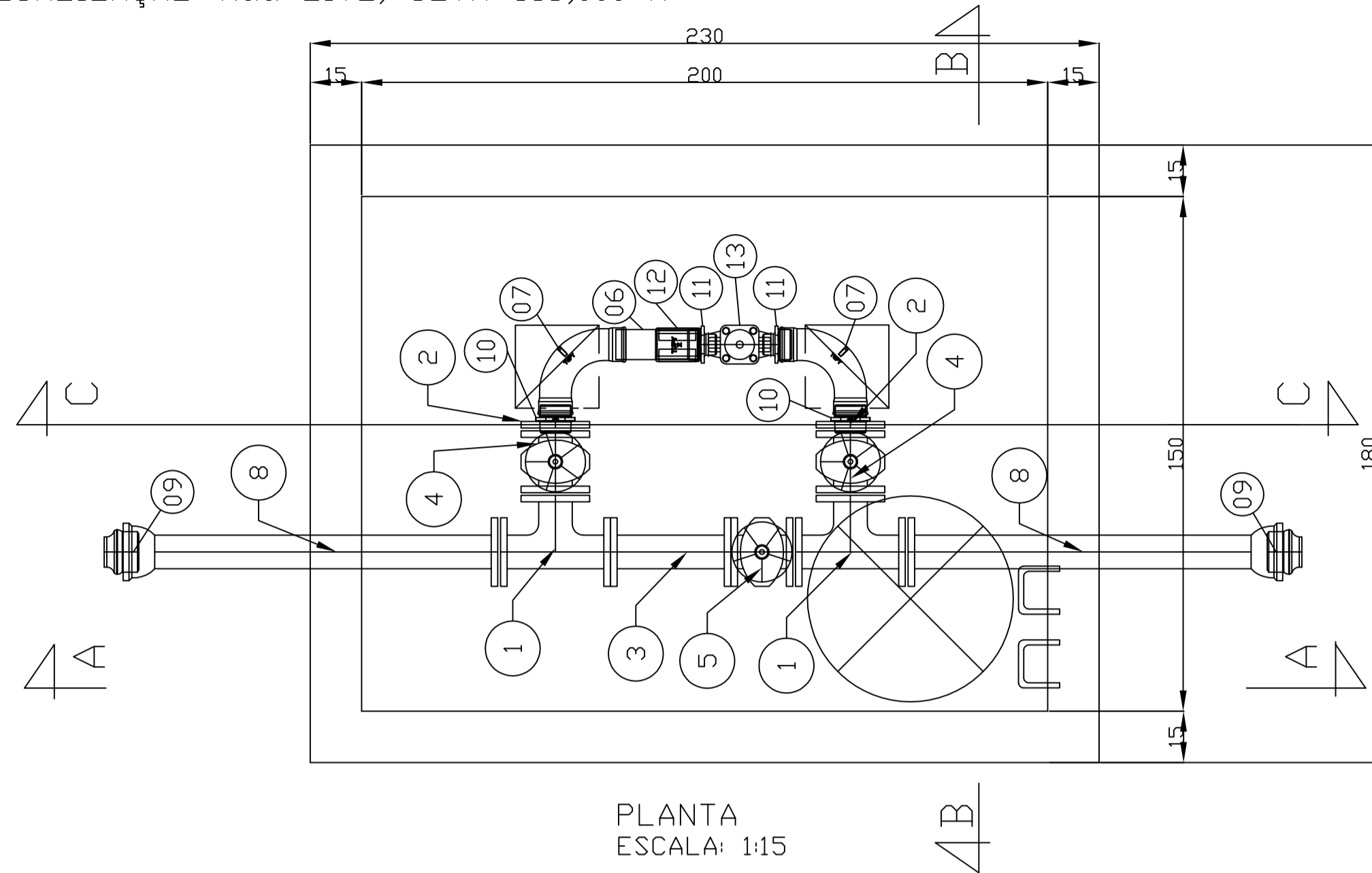

ITEM	MAT.	PN	DN	dn	CÓDIGO	DESCRIÇÃO	COMPRIM. (mm)	QUANT.
1	FoFo	10	80	80	TFF10	Tê com flanges	-	2
2	FoFo	10	80	-	FC10	Flange F*F* PN 10/16 DN 80 (3")	-	2
3	FoFo	10	80	-	-	Tubo flangeado	350	1
4	FoFo	10	80	-	R23AFV10	V. gaveta c/ flanges e cunha de borracha c. curto c/ volante	-	2
5	FoFo	10	80	-	R23AFV10	V. gaveta c/ flanges e cunha de borracha c. curto c/ volante	-	1
6	FG	-	3"	-	-	Tubo Ferro Galvanizado Classe C com Roscas 3"	180	1
7	FG	-	3"	-	-	Curva Femea Longa FG Classe C 3"	-	2
8	FoFo	10	80	-	-	Tubo com flange e bolsa JGS	1000	2
9	PVC	-	80	-	ADAP.	Adaptador F*F*/PVC PB JE DE85 DN 80	-	2
10	FG	-	3"	-	-	Niple Duplo FG Classe C 3"	-	2
11	FG	-	3"	2"	-	Niple Duplo de Redução FG Classe C 3" x 2"	-	2
12	FG	-	3"	-	-	Luva FG Classe C 3"	-	1
13	FoFo	16	2"	-	VRP	Valvula Redutora de Ação Direta VA 601 D (Referencia Valloy)	-	1

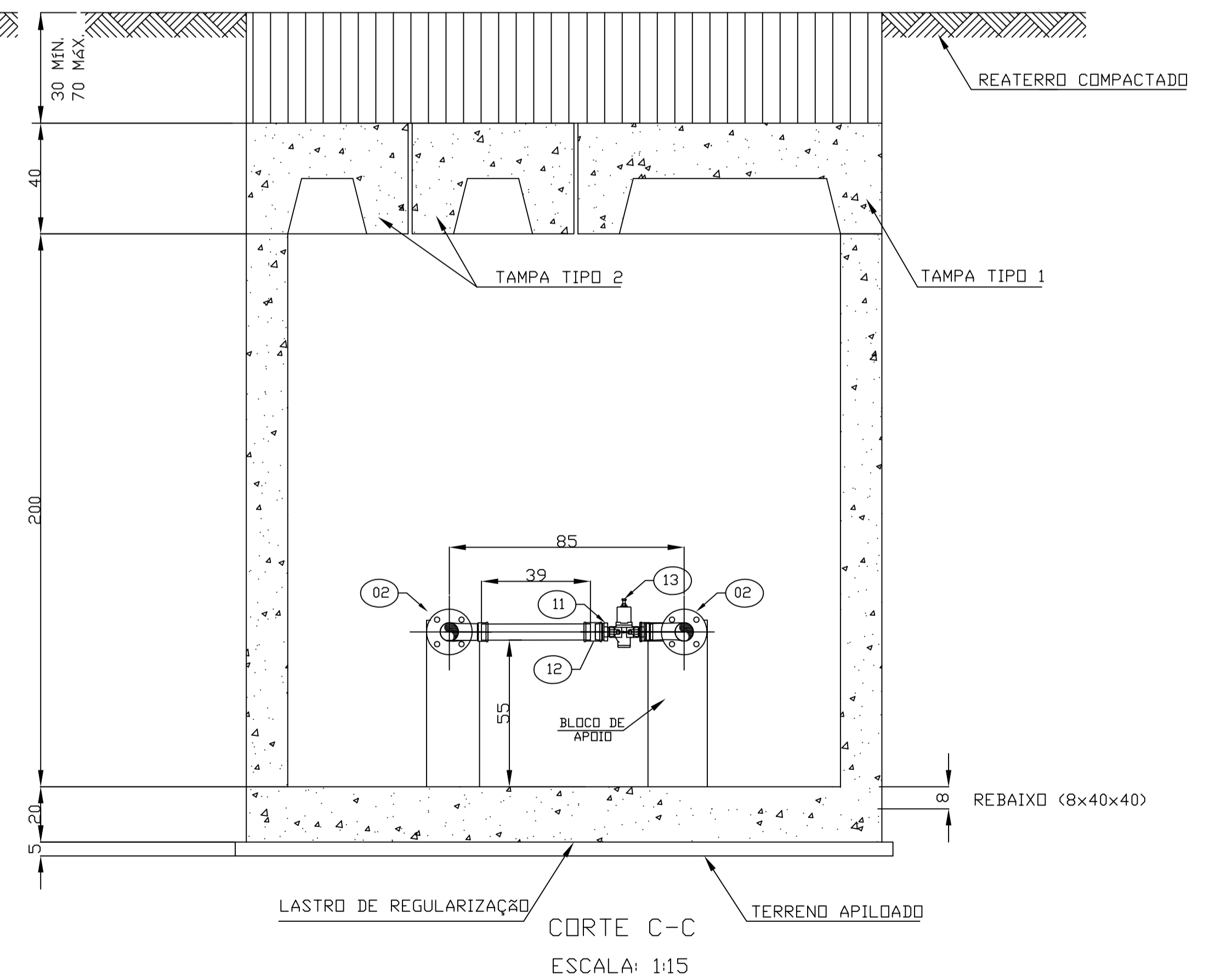
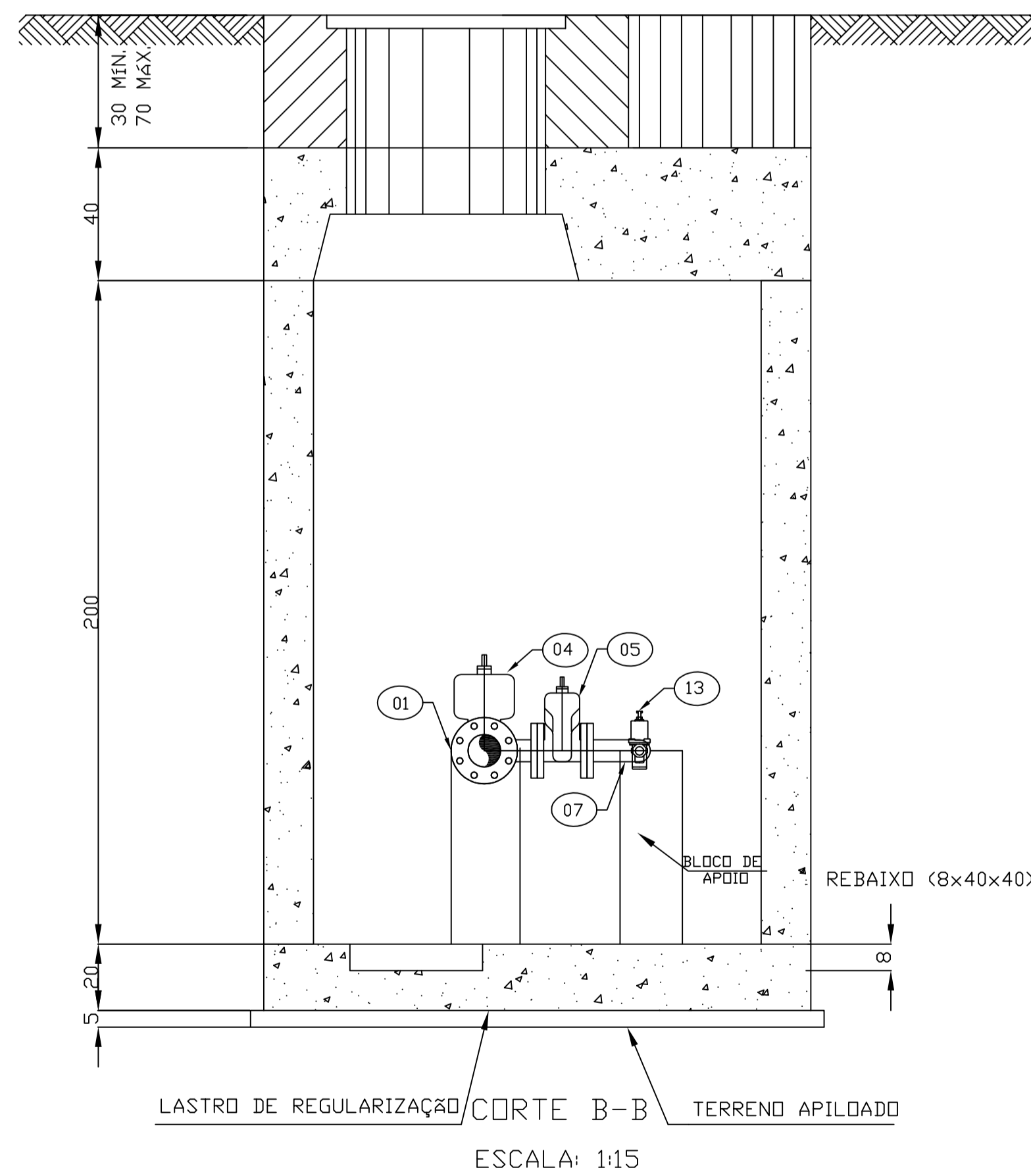
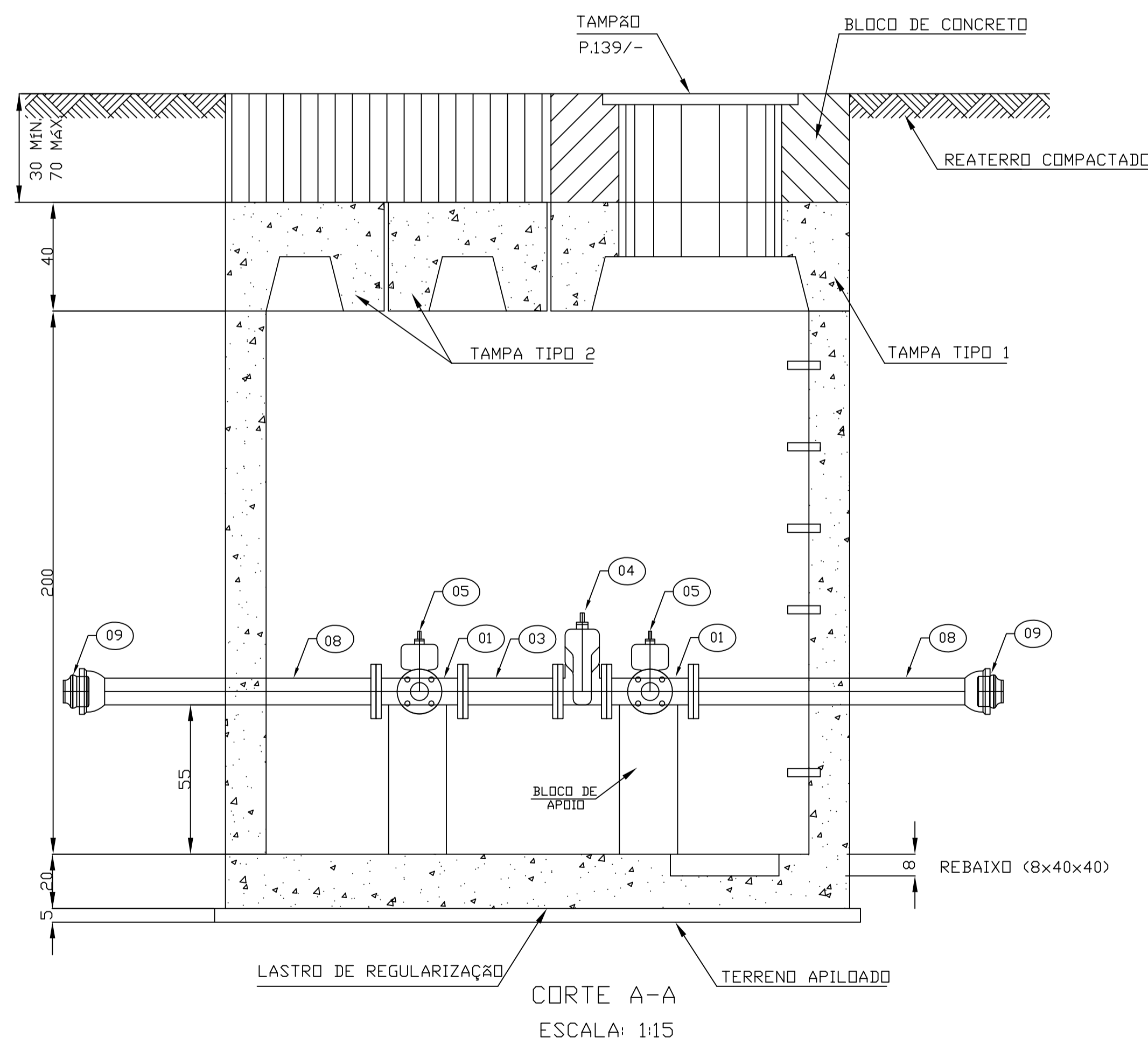

a				
b				
c				
	DATA	EXECUT.	VISTO	APROV.
ALTERAÇÕES				

SKY EMPREENDIMENTOS LTDA CNPJ:19.721.607/0001-99		COPASA MG		COMPANHIA DE SANEAMENTO DE MINAS GERAIS ALTEROSA		ESCALA INDICADA
ASS. NOME SÉRGIO DE ARAÚJO	CREA 87502/D	VISTO MATR. SÉRGIO DE ARAÚJO	SISTEMA DE ABASTECIMENTO DE ÁGUA POTÁVEL JARDIM IMPERIAL E PARQUE DAS NAÇÕES			Nº 04
PROJ.	APROV.	APROV. MATR.	VÁLVULA REDUTORA DE PRESSÃO			FOLHA 04 DE 11
DES.	DATA DEZEMBRO / 2015	DATA	ART Nº 1420150000002867708			ARG.

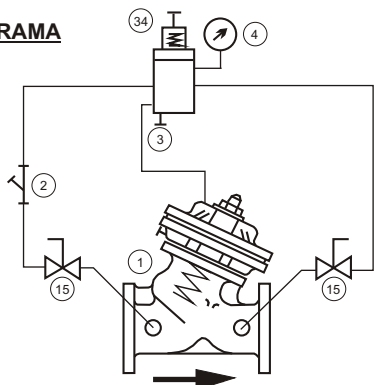
**DIAGRAMA**

**PRINCÍPIO DE FUNCIONAMENTO**

Válvula de controle auto-operada, unidirecional, instalada na rede, tem a função de reduzir uma pressão de entrada mais alta e variável em uma pressão mais baixa e constante de saída, independente das variações da vazão. É recomendado para tubulações com velocidade de fluxo entre 2 a 5 m/s

ITEM	DISCRIMINAÇÃO	OBJETIVO	PROCEDIMENTO DE REGULAGEM
1	Válvula principal	Proporcionar o controle desejado por intermédio de um conjunto auto operado composto de um diafragma ligado a um obturador.	Válvula auto operada .
2	Filtro	Impedir o ingresso de partículas estranhas no circuito de controle.	Sem regulagem. Proceder limpeza periódica.
3	Válvula de Agulha	Incorporada no piloto, controla a velocidade de fechamento da válvula principal.	Com o auxílio de uma chave de fenda gire o parafuso 1/4 de volta de cada vez até atingir a velocidade de fechamento ideal. (No sentido anti-horário a válvula fecha mais rápido) . A regulagem original de fábrica é 1/4 de volta.
4	Manômetro	Indicar a pressão de ajuste do funcionamento ou controle	Sem regulagem. Proceder aferição periódica.
15	Válvula de bloqueio	Isolar o circuito de controle quando na manutenção e, auxiliar o início da partida do equipamento.	Válvula de esfera comandada por alavanca, abrindo e fechando com 1/4 de volta.
34	Piloto Redutor	Comandar o funcionamento da válvula principal quando a regularidade da pressão de saída.	Girando o parafuso no sentido horário, eleva-se o ponto de regulagem de abertura e vice-versa. (Cada volta corresponde a 10 m.c.a)

**SUGESTÃO PARA INSTALAÇÃO EM SÉRIE**

É recomendado a instalação de válvulas redutora de pressão em série quando a diferença da pressão a ser reduzida é muito elevada, entrando na curva de cavitação.

O ideal é combinar as válvulas em série, dentro do diferencial de pressão ideal para cada válvula. Desta maneira as válvulas se abrem de acordo com a necessidade do ponto de regulagem individualmente.

Um "By-pass" pode ser instalado com o objetivo de não paralisar a linha principal quando nas manutenções periódicas.

**INSTRUÇÕES PARA INSTALAÇÃO DA VÁLVULA VA 201 / VA 601**
